

# ABPA

ASSOCIAÇÃO BRASILEIRA DE PROTEÍNA ANIMAL

## INFORME ABPA GRÃOS

ANO 10 / NÚMERO 336  
23 junho 22



## Já Conhece o ABPA DATA?

O **ABPA DATA** é uma plataforma online na qual os nossos associados podem acessar estatísticas de comércio internacional, informações sobre os principais players mundiais, além de dados de produção da cadeia produtiva.

E tem mais...

Há painéis também sobre a Conjuntura de Mercados e Insumos, e Projeções para o Setor. Lá é possível encontrar informações públicas sobre o comportamento e as expectativas futuras para os produtos do setor e para milho e soja.

Acesse em: <http://abpa-br.org/>

Caso tenham dúvidas, entre em contato com nossa equipe através dos emails:  
[vitoria.pereira@abpa-br.org](mailto:vitoria.pereira@abpa-br.org) | [laiz.foltran@abpa-br.org](mailto:laiz.foltran@abpa-br.org)

# Exportação Brasileira de Milho

Milho: Exportações Mensais (1.000 toneladas)

Produção	Mil ton
2019/20	102.586
2020/21	87.097
2021/22**	115.223

32,3%

Exportações	Mil ton
Fev/21-Mai/21	1.262
Fev/22-Mai/22	2.601
Estoque final**	10.583

106%

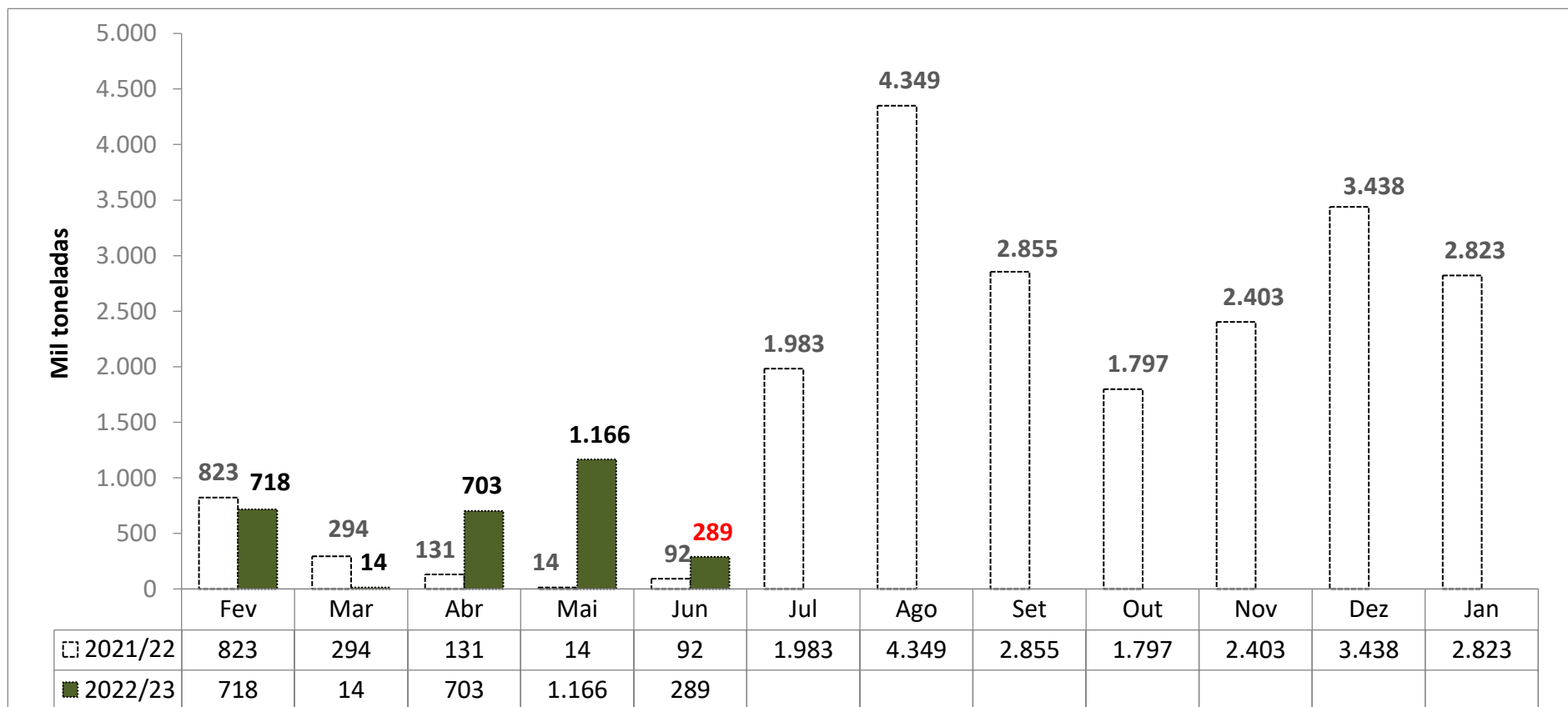

Fonte: SECEX

# Levantamento de Safra CONAB

jun/22

[Notícia: MILHO/CEPEA: : COLHEITA DA SEGUNDA SAFRA SE INICIA, MAS PREÇO SEGUE FIRME](#)

MILHO						
Balço Oferta e Demanda (mil toneladas)						
SAFRA	2017/18	2018/19	2019/20	2020/21	2021/22* Previsão de Junho	Var.
ESTOQUE INICIAL	15.876	14.582	10.189	10.674	7.782	-27%
PRODUÇÃO	80.710	100.043	102.586	87.097	115.223	32%
IMPORTAÇÃO	901	1.596	1.453	3.091	1.700	-45%
SUPRIMENTO	99.203	116.221	114.229	100.861	124.705	24%
CONSUMO	59.162	64.958	68.663	72.264	77.122	7%
EXPORTAÇÃO	23.742	41.074	34.893	20.816	37.000	78%
ESTOQUE FINAL	14.582	10.189	10.674	7.782	10.583	36%

Fonte: CONAB

# Importações Brasileiras de Milho\*

\* Dados de importação da Argentina em Maio de 2021, bem como os dados de importação da África do Sul em Mar 2022, e dos EUA em Out de 2021 apresentaram divergência de produtos categorizados na NCM de milho em grão, exceto para sementeira. Desconsideramos importação de milho destas origens nestes períodos.

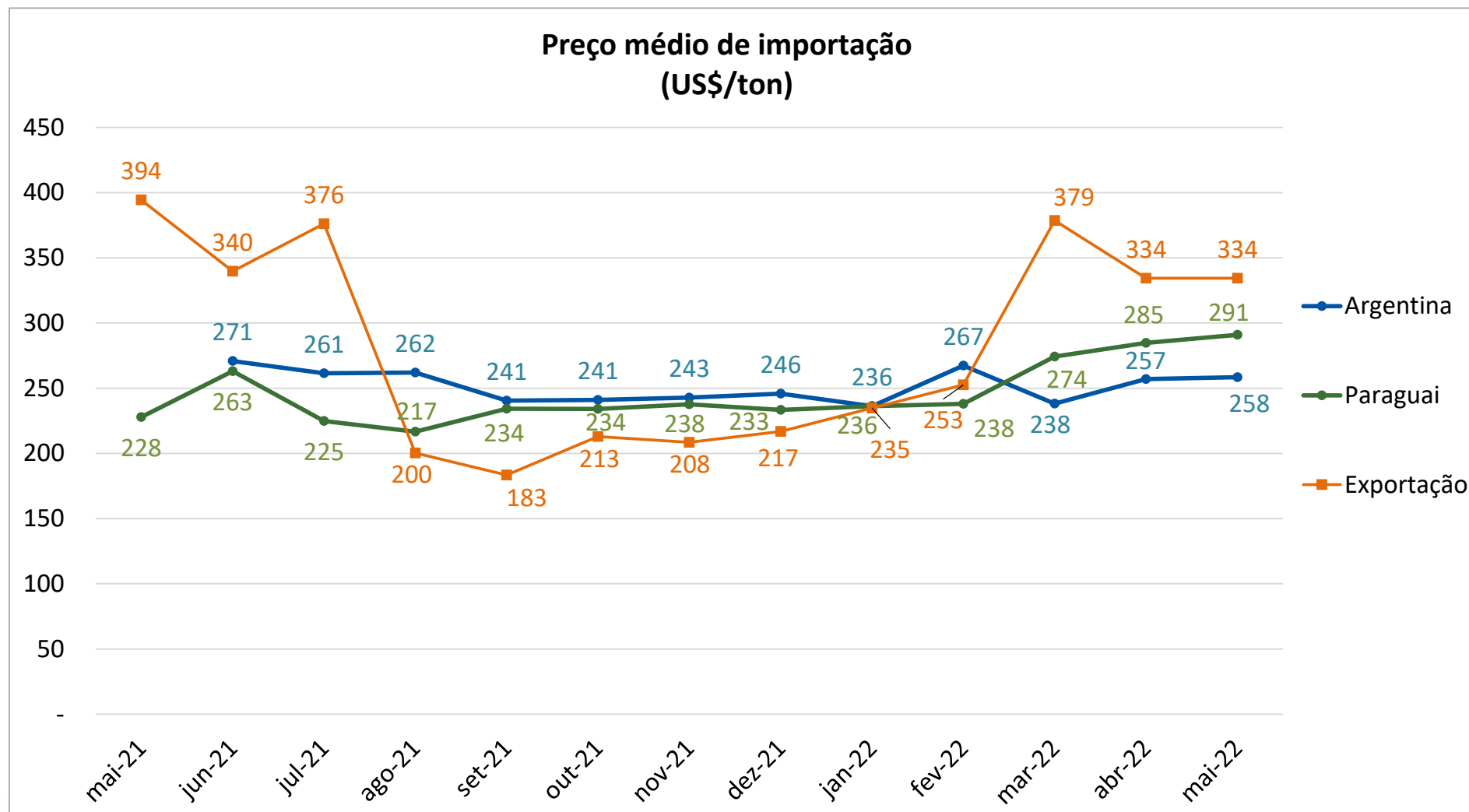

# Importações Brasileiras de Milho\*

\* Dados de importação da Argentina em Maio de 2021, bem como os dados de importação da África do Sul em Mar 2022, e dos EUA em Out de 2021 apresentaram divergência de produtos categorizados na NCM de milho em grão, exceto para sementeira. Desconsideramos importação de milho destas origens nestes períodos.

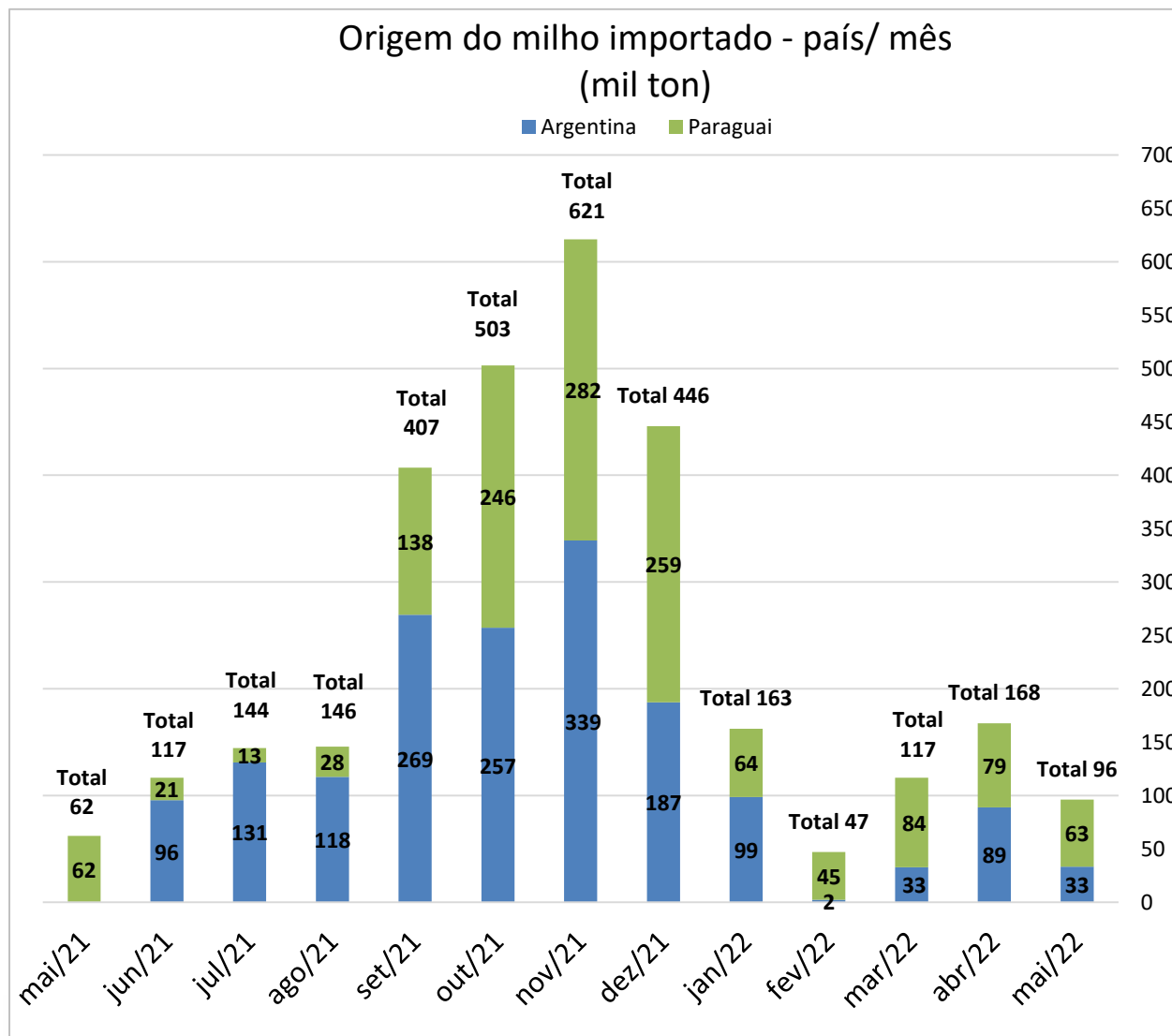

Importação Brasileira de Milho			
(mil ton)			
	2021	2022	Var
Jan	277	163	-41%
Fev	290	47	-84%
Mar	114	117	3%
Abr	77	168	117%
Mai	62	96	55%
Jun	117		
Jul	144		
Ago	146		
Set	407		
Out	503		
Nov	621		
Dez	446		
<b>Jan-Mai</b>	<b>820</b>	<b>590</b>	<b>-28%</b>

\*Considera apenas milho em grão, exceto para sementeira.

Fonte: SECEX

# Exportação Brasileira de Farelo de Soja

Farelo de Soja: Exportações Mensais (1.000 toneladas)

Produção	Mil ton
2020	36.021
2021	36.771
2022**	36.800

0,1%

Exportações	Mil ton
Jan/21-Mai/21	6.764
Jan/22-Mai/22	8.589
Estoque final**	2.251

27,0%

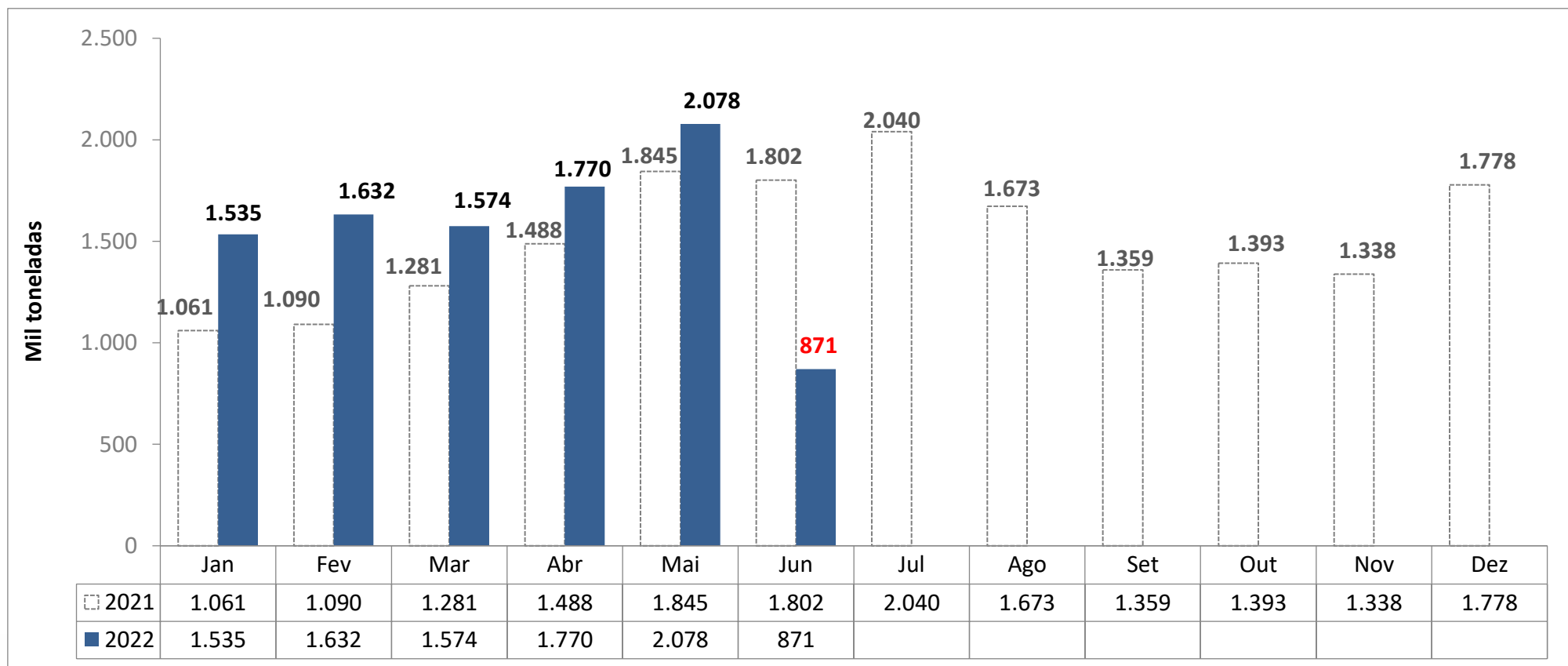

# Levantamento de Safra Complexo Soja

Junho 2022

ABIOVE

FARELO DE SOJA						
Balanço Oferta e Demanda (mil toneladas) - Ano Civil						
SAFRA	2018	2019	2020	2021	2022* <small>Previsão de Junho</small>	Var.
ESTOQUE INICIAL	2.144	1.785	1.338	1.473	1.850	26%
PRODUÇÃO	33.185	33.477	36.021	36.771	36.800	0%
IMPORTAÇÃO	0,2	3	5	4	1	-75%
EXPORTAÇÃO	16.670	16.682	16.938	17.210	18.300	6%
CONSUMO	16.874	17.246	18.952	19.188	18.100	-6%
ESTOQUE FINAL	1.785	1.338	1.473	1.850	2.251	22%

Fonte: ABIOVE



\*atualizado com o relatório de balanço de oferta/demanda de Junho de 2022



# Exportação Brasileira de Soja em Grão

Soja: Exportações Mensais (1.000 toneladas)

Produção	Mil ton
2020	127.989
2021	138.856
2022**	125.500

-9,6%

Exportações	Mil ton
Jan/21-Mai/21	50.224
Jan/22-Mai/22	43.259
Estoque final**	2.817

-13,9%

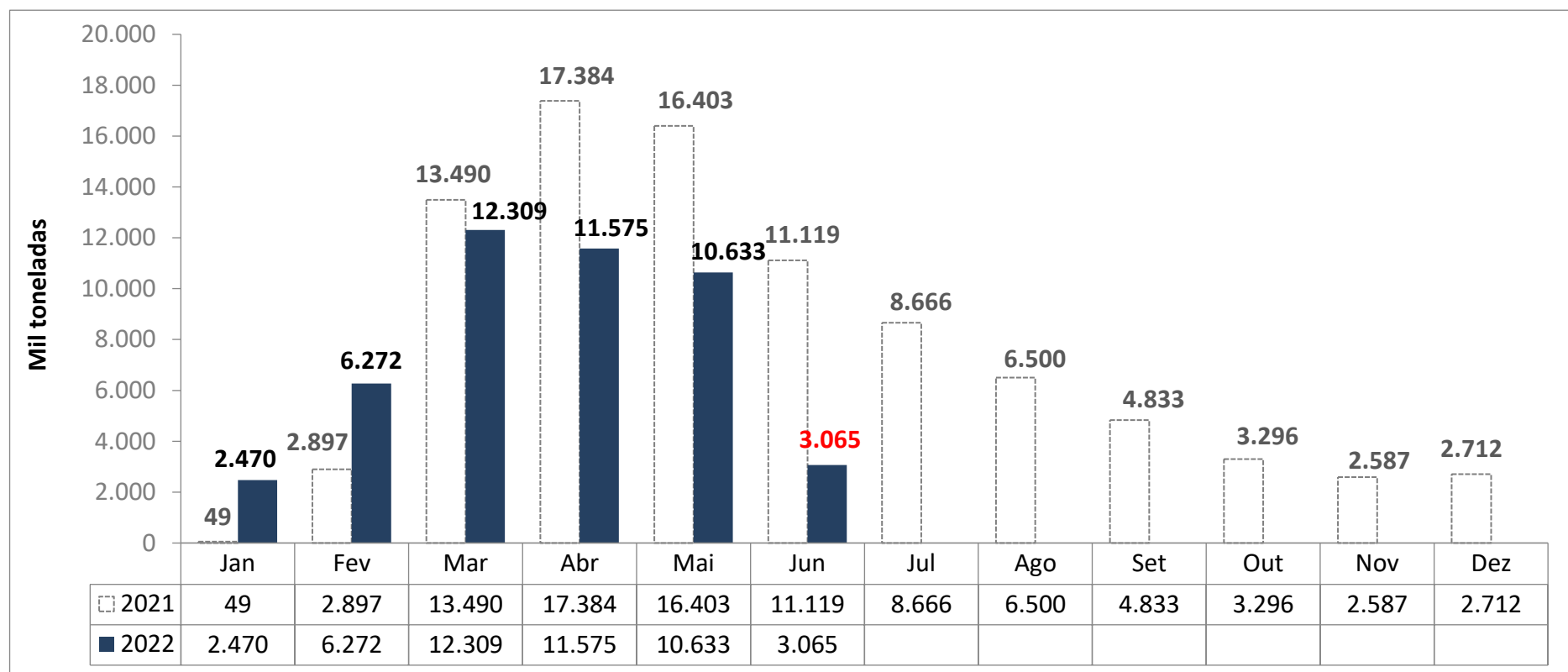

# Levantamento de Safra Complexo Soja

Junho 2022

ABIOVE

[Notícia: SOJA/CEPEA: MAIOR DEMANDA ELEVA VALORES INTERNOS](#)

SOJA EM GRÃO						
Balanço Oferta e Demanda (mil toneladas) - Ano Civil						
SAFRA	2018	2019	2020	2021	2022*	Var.
					Previsão de Junho	
ESTOQUE INICIAL	13.712	7.032	7.224	2.910	5.259	81%
PRODUÇÃO	123.081	120.751	127.989	138.856	125.500	-10%
IMPORTAÇÃO	187	144	822	864	300	-65%
EXPORTAÇÃO	83.258	74.073	82.973	86.108	77.000	-11%
PROCESSAMENTO	43.556	43.454	46.845	47.781	48.100	1%
ESTOQUE FINAL	7.032	7.224	2.910	5.259	2.817	-46%

Fonte: ABIOVE



\*atualizado com o relatório de balanço de oferta/demanda de Junho de 2022

# Exportação Brasileira de Óleo de Soja

Óleo de Soja: Exportações Mensais (1.000 toneladas)

Produção	Mil ton
2020	9.557
2021	9.638
2022**	9.750

1,2%

Exportações	Mil ton
Jan/21-Mai/21	733
Jan/22-Mai/22	1.080
Estoque final**	372

47,3%

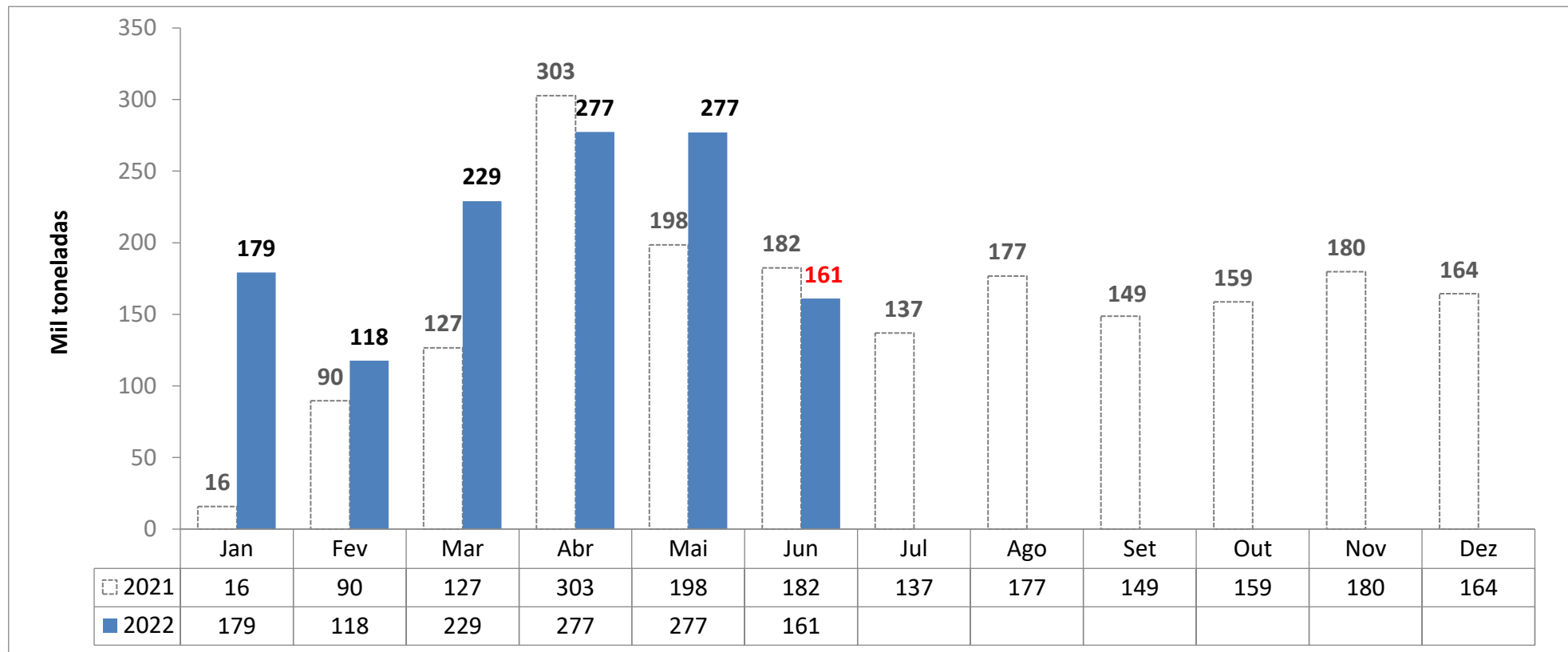

# Levantamento de Safra Complexo Soja

Junho 2022

ABIOVE

ÓLEO DE SOJA						
Balanço Oferta e Demanda (mil toneladas) - Ano Civil						
SAFRA	2018	2019	2020	2021	2022*	Var.
					Previsão de Junho	
ESTOQUE INICIAL	413	409	299	415	492	19%
PRODUÇÃO	8.833	8.791	9.557	9.638	9.750	1%
IMPORTAÇÃO	35	48	199	107	30	-72,0%
EXPORTAÇÃO	1.415	1.041	1.110	1.651	2.000	21%
CONSUMO	7.458	7.909	8.530	8.017	7.900	-1%
ESTOQUE FINAL	409	299	415	492	372	-24%

Fonte: ABIOVE



\*atualizado com o relatório de balanço de oferta/demanda de Junho de 2022

## Preço Médio do Milho semi-duro atacado (R\$/sc 60Kg)

Praça	Junho 2021	Junho 2022*	Variação %	Média (Jan-Jun 2021)	Média (Jan-Jun 2022)	Variação %
Campos Novos (SC)	92,297	92,556	<b>0,28%</b>	91,307	97,597	<b>6,89%</b>
Chapecó(SC)	94,116	92,847	<b>-1,35%</b>	92,574	97,036	<b>4,82%</b>
Passo Fundo (RS)	88,576	90,605	<b>2,29%</b>	88,017	94,566	<b>7,44%</b>
Ponta Grossa (PR)	88,332	89,673	<b>1,52%</b>	87,524	93,699	<b>7,06%</b>
Recife (PE)	104,152	89,113	<b>-14,44%</b>	94,478	93,573	<b>-0,96%</b>
Campinas (SP)	92,091	85,993	<b>-6,62%</b>	91,707	92,787	<b>1,18%</b>
Sudoeste (PR)	90,004	87,697	<b>-2,56%</b>	89,372	92,778	<b>3,81%</b>
Cascavel(PR)	89,694	87,809	<b>-2,10%</b>	89,404	92,741	<b>3,73%</b>
Norte (PR)	84,755	87,637	<b>3,40%</b>	86,809	92,121	<b>6,12%</b>
Sorocabana(SP)	87,724	84,585	<b>-3,58%</b>	87,943	91,000	<b>3,48%</b>
Mogiana (SP)	91,329	86,103	<b>-5,72%</b>	89,156	90,393	<b>1,39%</b>
Triângulo Mineiro (MG)	87,688	80,897	<b>-7,74%</b>	85,056	86,628	<b>1,85%</b>
Rio Verde(GO)	82,250	77,393	<b>-5,91%</b>	81,745	83,233	<b>1,82%</b>
Unai (MG)	82,380	75,792	<b>-8,00%</b>	80,307	83,039	<b>3,40%</b>
Barreiras (BA)	82,025	73,116	<b>-10,86%</b>	73,913	78,124	<b>5,70%</b>
Sorriso(MT)	72,140	65,655	<b>-8,99%</b>	71,452	74,911	<b>4,84%</b>

# MILHO - semi-duro no atacado - preço médio mensal

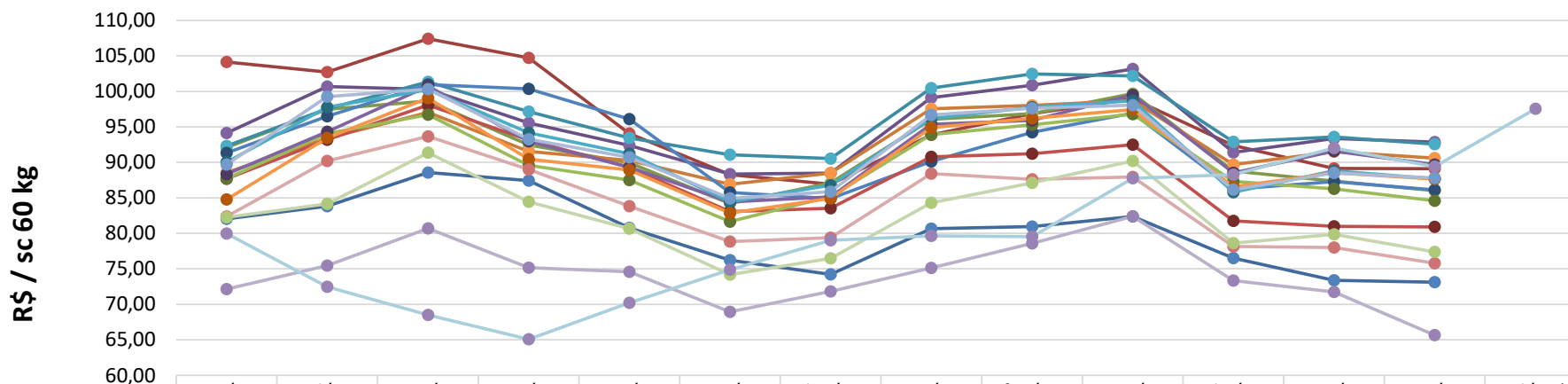

	jun/21	jul/21	ago/21	set/21	out/21	nov/21	dez/21	jan/22	fev/22	mar/22	abr/22	mai/22	jun/22	jul/22*
Barreiras (BA)	82,03	83,83	88,57	87,44	80,78	76,20	74,23	80,67	80,94	82,37	76,53	73,38	73,12	
Recife (PE)	104,15	102,72	107,41	104,71	94,05	88,26	86,92	93,88	96,85	98,96	92,37	89,15	89,11	
Campinas (SP)	92,09	97,48	98,64	92,44	89,92	84,19	87,10	96,04	96,85	99,69	88,78	87,36	85,99	
Chapecó(SC)	94,12	100,68	100,29	95,54	92,37	88,35	88,49	99,11	100,88	103,15	91,38	93,36	92,85	
Campos Novos (SC)	92,30	97,53	101,32	97,16	93,45	91,06	90,54	100,48	102,46	102,17	92,88	93,58	92,56	
Passo Fundo (RS)	88,58	93,41	97,05	91,56	90,28	86,91	88,49	97,55	98,01	98,72	89,69	91,50	90,60	
Mogiânia (SP)	91,33	96,49	100,96	100,34	96,08	85,75	84,90	90,11	94,25	96,94	86,24	87,29	86,10	
Triângulo Mineiro (MG)	87,69	93,17	98,07	93,14	89,29	83,06	83,52	90,76	91,20	92,51	81,74	80,98	80,90	
Sorocabana(SP)	87,72	94,04	96,72	89,59	87,51	81,66	85,18	93,90	95,31	96,79	87,33	86,26	84,58	
Ponta Grossa (PR)	88,33	94,32	100,74	92,95	89,33	84,43	85,13	95,38	95,91	99,51	88,54	91,58	89,67	
Sudoeste (PR)	90,00	97,75	100,24	94,18	91,23	84,45	86,79	96,16	97,76	98,68	85,81	88,83	87,70	
Norte (PR)	84,76	93,46	99,05	90,44	88,91	82,85	84,92	94,88	96,19	97,44	86,54	88,53	87,64	
Cascavel(PR)	89,69	99,24	100,32	93,24	90,72	84,92	85,85	96,67	97,61	98,05	86,16	88,53	87,81	
Unai (MG)	82,38	90,21	93,66	88,99	83,84	78,83	79,37	88,41	87,62	87,96	78,13	78,01	75,79	
Rio Verde(GO)	82,25	84,15	91,35	84,44	80,66	74,19	76,46	84,32	87,10	90,20	78,64	79,84	77,39	
Sorriso(MT)	72,14	75,45	80,69	75,18	74,57	68,92	71,82	75,12	78,57	82,39	73,34	71,73	65,65	
CBOT	79,96	72,49	68,49	65,07	70,23	74,87	79,02	79,65	79,52	87,76	88,27	92,03	89,41	97,54



\*Sem ICMS, à vista

Fonte: Agência Estado (CEPEA – ESALQ/USP), atualização até dia 22/06/2022

\*futuro com fechamento em Julho 2022

# MILHO - semi-duro no atacado - preço diário

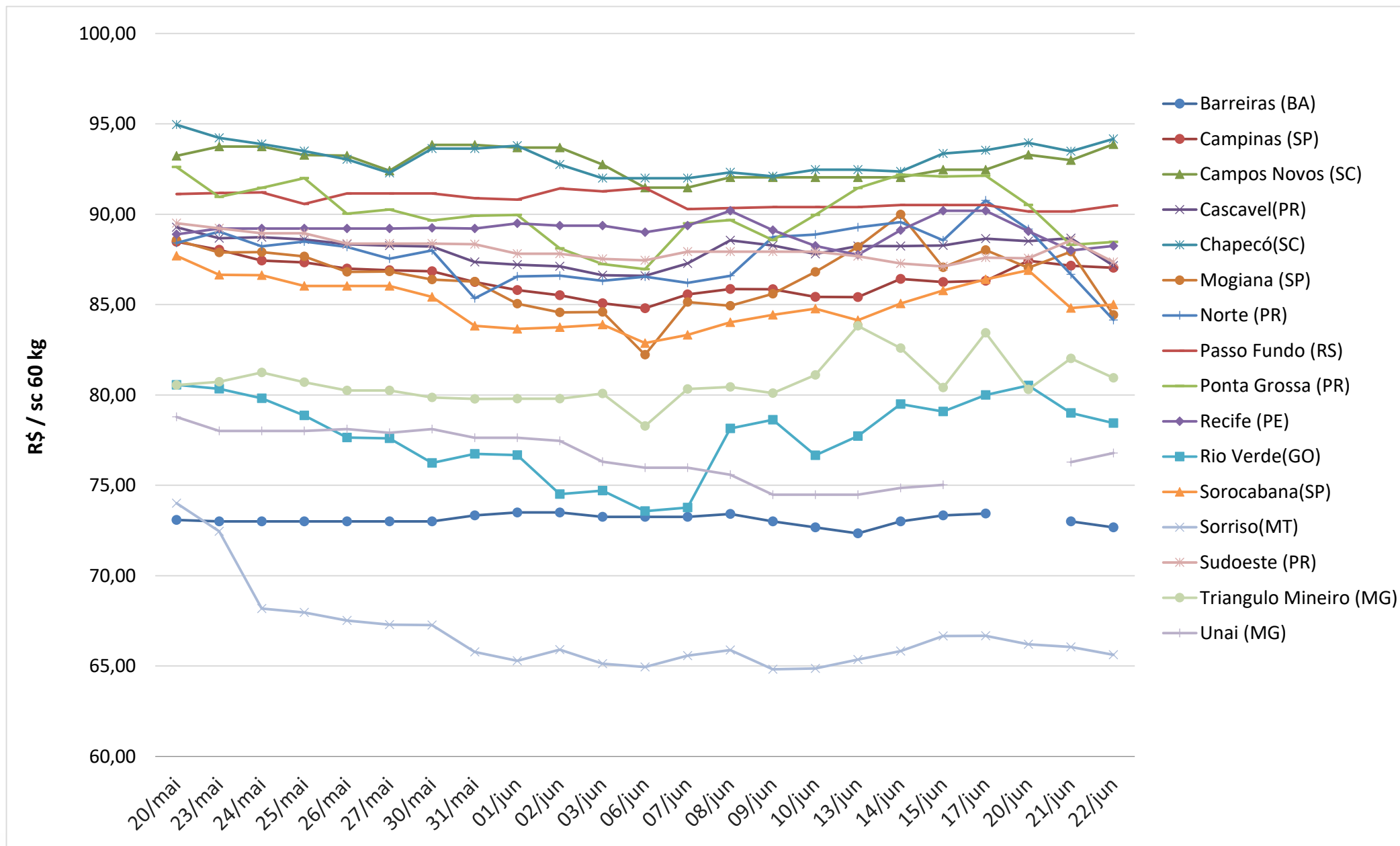

## Preço Médio do Farelo de Soja (R\$/ton)\*\* - FOB origem

Praça	Junho 2021	Junho 2022*	Variação %	Média (Jan-Jun 2021)	Média (Jan-Jun 2022)	Variação %
Barreiras (BA)	2.375,90	2.886,15	<b>21,48%</b>	2.610,46	2.846,01	<b>9,02%</b>
Maringá(PR)	2.356,44	2.412,82	<b>2,39%</b>	2.778,02	2.772,44	<b>-0,20%</b>
Oeste(PR)	2.290,87	2.391,70	<b>4,40%</b>	2.669,73	2.722,01	<b>1,96%</b>
Mogiana (SP)	2.368,37	2.434,03	<b>2,77%</b>	2.601,38	2.716,21	<b>4,41%</b>
Ponta Grossa(PR)	2.233,61	2.426,50	<b>8,64%</b>	2.594,09	2.699,44	<b>4,06%</b>
Campinas(SP)	2.365,29	2.422,77	<b>2,43%</b>	2.599,25	2.689,92	<b>3,49%</b>
Chapecó (SC)	2.284,28	2.403,82	<b>5,23%</b>	2.575,85	2.654,22	<b>3,04%</b>
Campo Grande (MS)	2.313,81	2.352,28	<b>1,66%</b>	2.570,79	2.609,36	<b>1,50%</b>
Ijuí (RS)	2.133,94	2.340,32	<b>9,67%</b>	2.512,64	2.580,38	<b>2,70%</b>
Passo Fundo (RS)	2.140,67	2.338,54	<b>9,24%</b>	2.510,85	2.544,46	<b>1,34%</b>
Triângulo Mineiro (MG)	2.208,21	2.225,38	<b>0,78%</b>	2.465,93	2.517,16	<b>2,08%</b>
Rio Verde (GO)	2.055,40	2.106,54	<b>2,49%</b>	2.347,22	2.380,53	<b>1,42%</b>
Rondonópolis (MT)	2.351,49	2.255,72	<b>-4,07%</b>	2.402,92	2.365,63	<b>-1,55%</b>

Fonte: Agência Estado (CEPEA – ESALQ/USP)



\*Considerando dados até 22/06/2022

\*\*Sem ICMS, à vista



# FARELO DE SOJA - na fábrica - preço médio mensal

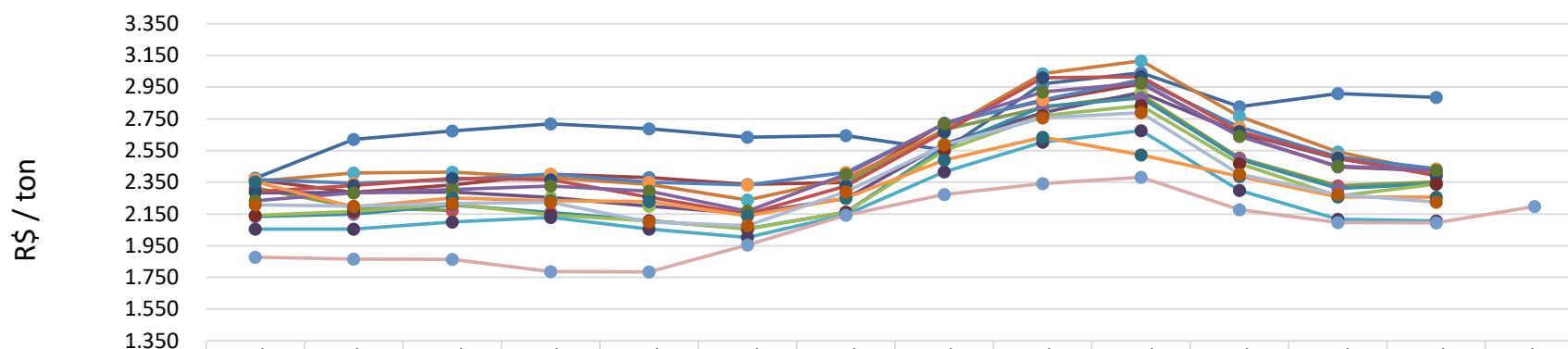

	jun/21	jul/21	ago/21	set/21	out/21	nov/21	dez/21	jan/22	fev/22	mar/22	abr/22	mai/22	jun/22	jul/22*
Barreiras (BA)	2.376	2.621	2.675	2.719	2.688	2.635	2.645	2.553	2.971	3.041	2.827	2.909	2.886	
Campinas(SP)	2.365	2.286	2.334	2.400	2.379	2.338	2.348	2.723	2.863	2.971	2.646	2.447	2.423	
Campo Grande (MS)	2.314	2.192	2.172				2.346	2.683	2.822	2.902	2.504	2.329	2.352	
Chapecó (SC)	2.284	2.286	2.289	2.254	2.198	2.153	2.247	2.592	2.788	2.917	2.662	2.498	2.404	
Ijuí (RS)	2.134	2.149	2.206	2.160	2.109	2.058	2.162	2.573	2.827	2.882	2.495	2.310	2.340	
Maringá(PR)	2.356	2.409	2.414	2.380	2.336	2.238	2.374	2.679	3.036	3.116	2.765	2.542	2.413	
Mogiana (SP)	2.368	2.344	2.365	2.402	2.351	2.333	2.412	2.718	2.870	2.997	2.697	2.510	2.434	
Oeste(PR)	2.291	2.331	2.375	2.366	2.256	2.150	2.326	2.667	3.009	3.016	2.670	2.503	2.392	
Passo Fundo (RS)	2.141	2.166	2.212	2.144	2.106	2.055	2.161	2.549	2.770	2.833	2.467	2.263	2.339	
Ponta Grossa(PR)	2.234	2.284	2.303	2.327	2.293	2.168	2.401	2.720	2.919	2.976	2.639	2.451	2.426	
Rio Verde (GO)	2.055	2.054	2.099	2.128	2.055	2.002	2.146	2.416	2.603	2.676	2.299	2.117	2.107	
Rondonópolis (MT)	2.351	2.193	2.251	2.233	2.228	2.138	2.251	2.489	2.634	2.522	2.387	2.258	2.256	
Triangulo Mineiro (MG)	2.208	2.200	2.216	2.223	2.099	2.077	2.291	2.586	2.756	2.788	2.401	2.273	2.225	
CBOT	1.877	1.865	1.863	1.787	1.785	1.955	2.142	2.273	2.342	2.382	2.176	2.096	2.094	2.197



\*A praça de Campo Grande (MS) não apresentou dados a serem computados nos meses de set, out e nov de 2021.

\*Sem ICMS, à vista

Fonte: Agência Estado (CEPEA – ESALQ/USP), atualização até dia 22/06/2022

\*futuro com fechamento em Julho 2022

# FARELO DE SOJA - na fábrica - preço diário

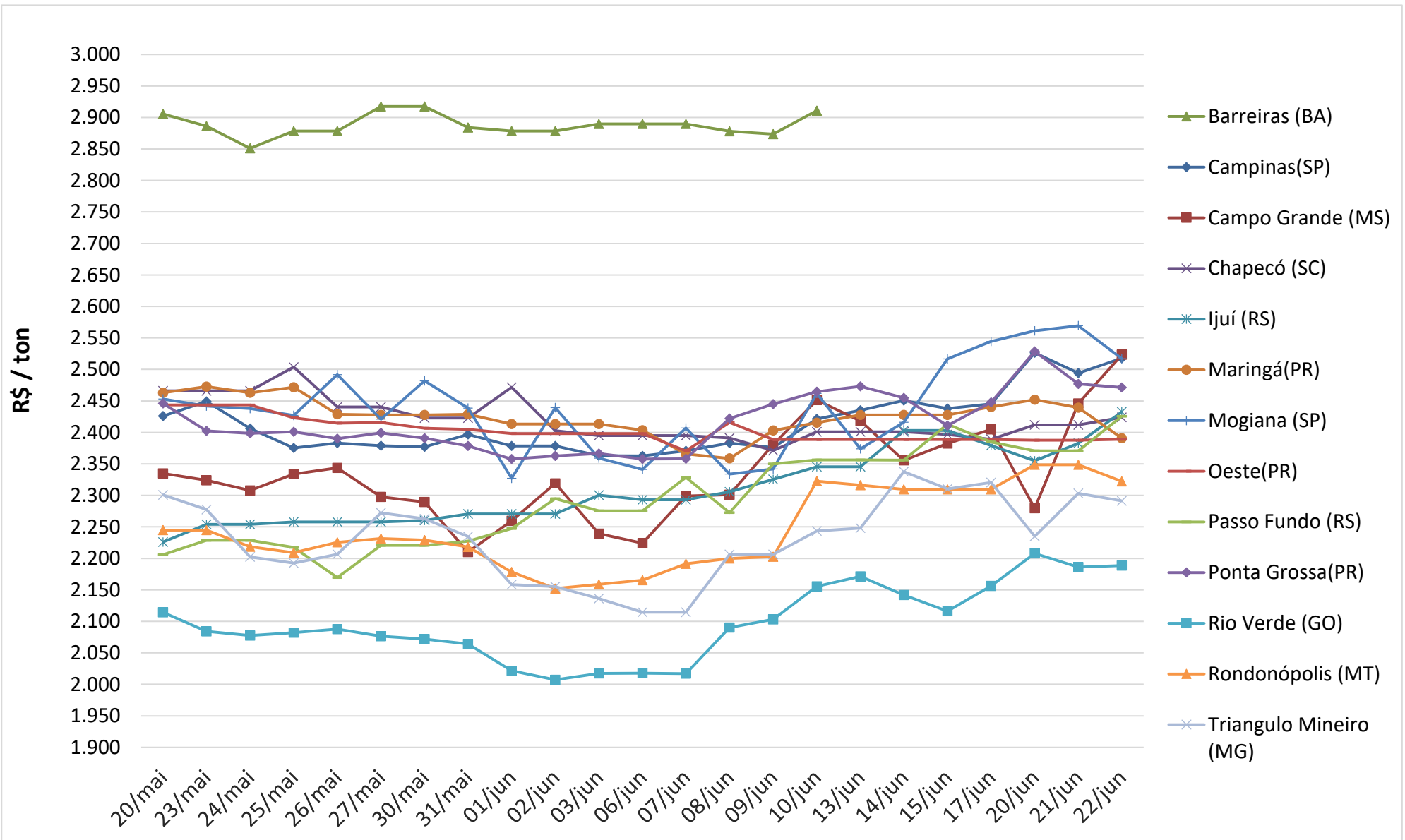

# Conjuntura Econômica

[Notícia: Ibovespa fecha em queda de 0,16%; dólar sobe a R\\$ 5,18 com falas de Powell no radar](#)

Média da Cotação do Dólar (R\$/US\$)

—◆— 2020 —■— 2021 —▲— 2022

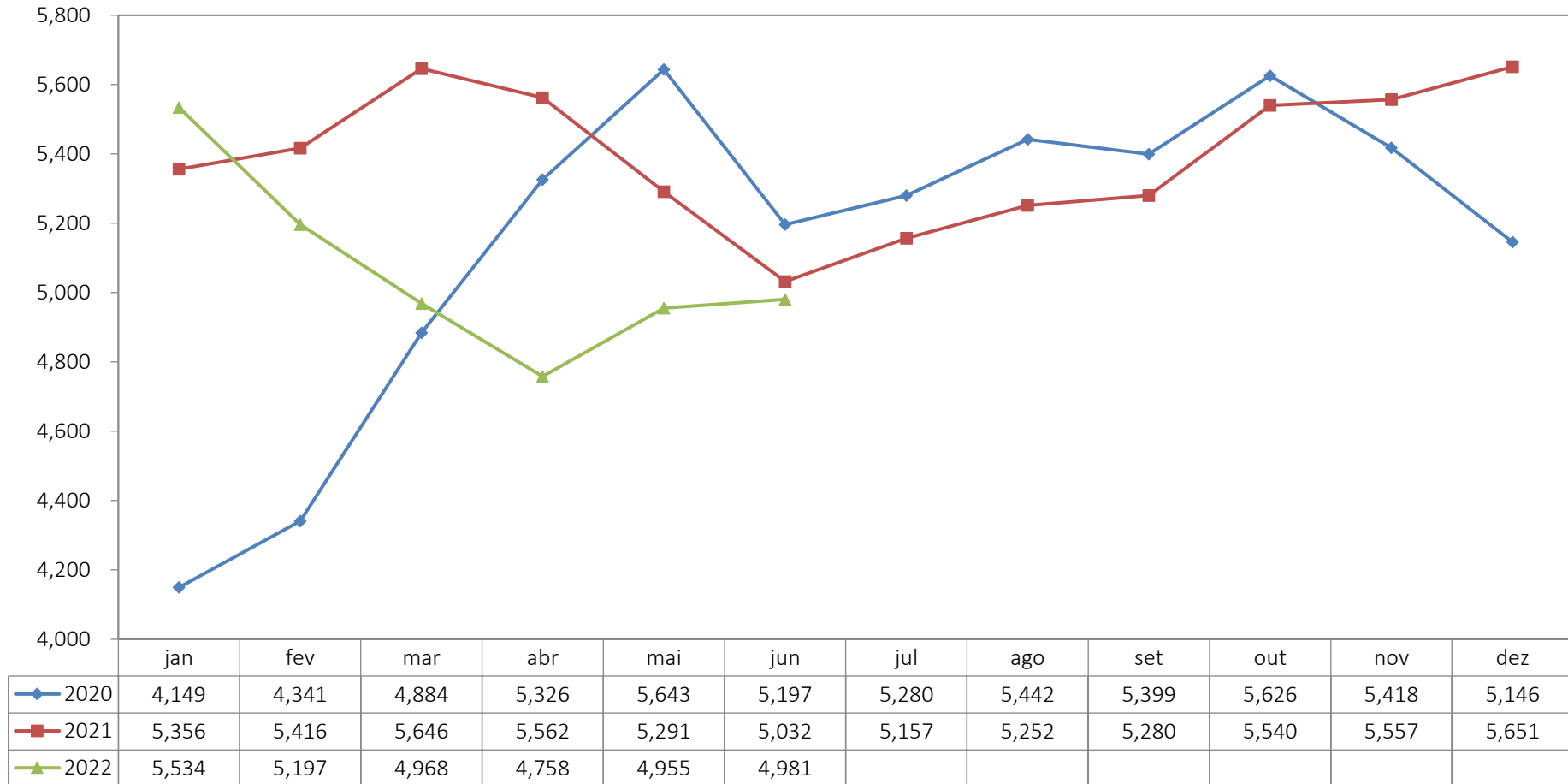

# Conjuntura Econômica

Taxa SELIC

—■— 2020 —■— 2021 —■— 2022

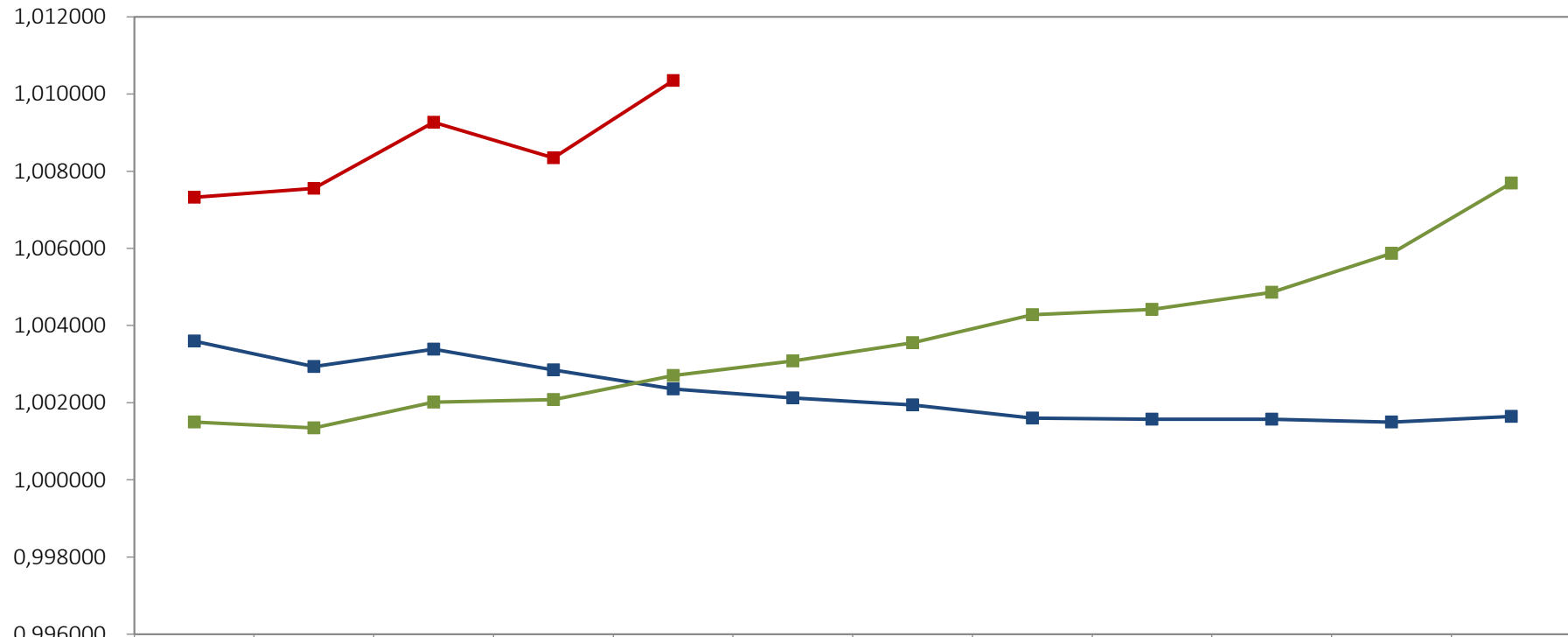

	Jan	Fev	Mar	Abr	Mai	Jun	Jul	Ago	Set	Out	Nov	Dez
—■— 2020	1,003595	1,002937	1,003384	1,002849	1,002358	1,002123	1,001943	1,001599	1,001570	1,001570	1,001495	1,001644
—■— 2021	1,001495	1,001345	1,002011	1,002078	1,002703	1,003078	1,003556	1,004280	1,004420	1,004860	1,005867	1,007691
—■— 2022	1,007323	1,007550	1,009271	1,008343	1,010346							



ASSOCIAÇÃO BRASILEIRA DE PROTEÍNA ANIMAL

**Equipe:**

**Ricardo Santin**

*Presidente*

**Luís Rua**

*Diretor de Mercados*

**Marcelo Oliveira**

*Chefe de Comunicação*

**Laiz Foltran**

*Coordenadora de Inteligência de Mercados*

**Gabriel Morelli**

*Coordernador de Acesso a Mercados*

**Vitória Pereira**

*Analista de Inteligência de Mercados*

[www.abpa-br.org](http://www.abpa-br.org) • Fone: +55 11 3095-3120