

ABPA

ASSOCIAÇÃO BRASILEIRA DE PROTEÍNA ANIMAL

INFORME ABPA GRÃOS

ANO 10 / NÚMERO 335
01 junho 22



Já Conhece o ABPA DATA?

O **ABPA DATA** é uma plataforma online na qual os nossos associados podem acessar estatísticas de comércio internacional, informações sobre os principais players mundiais, além de dados de produção da cadeia produtiva.

E tem mais...

Há painéis também sobre a Conjuntura de Mercados e Insumos, e Projeções para o Setor. Lá é possível encontrar informações públicas sobre o comportamento e as expectativas futuras para os produtos do setor e para milho e soja.

Acesse em: <http://abpa-br.org/>

Caso tenham dúvidas, entre em contato com nossa equipe através dos emails:
vitoria.pereira@abpa-br.org | laiz.foltran@abpa-br.org

Exportação Brasileira de Milho

Milho: Exportações Mensais (1.000 toneladas)

Produção	Mil ton
2019/20	102.515
2020/21	87.097
2021/22**	114.588

31,6%

Exportações	Mil ton
Fev/21-Abr/21	1.248
Fev/22-Abr/22	1.435
Estoque final**	9.876

15%

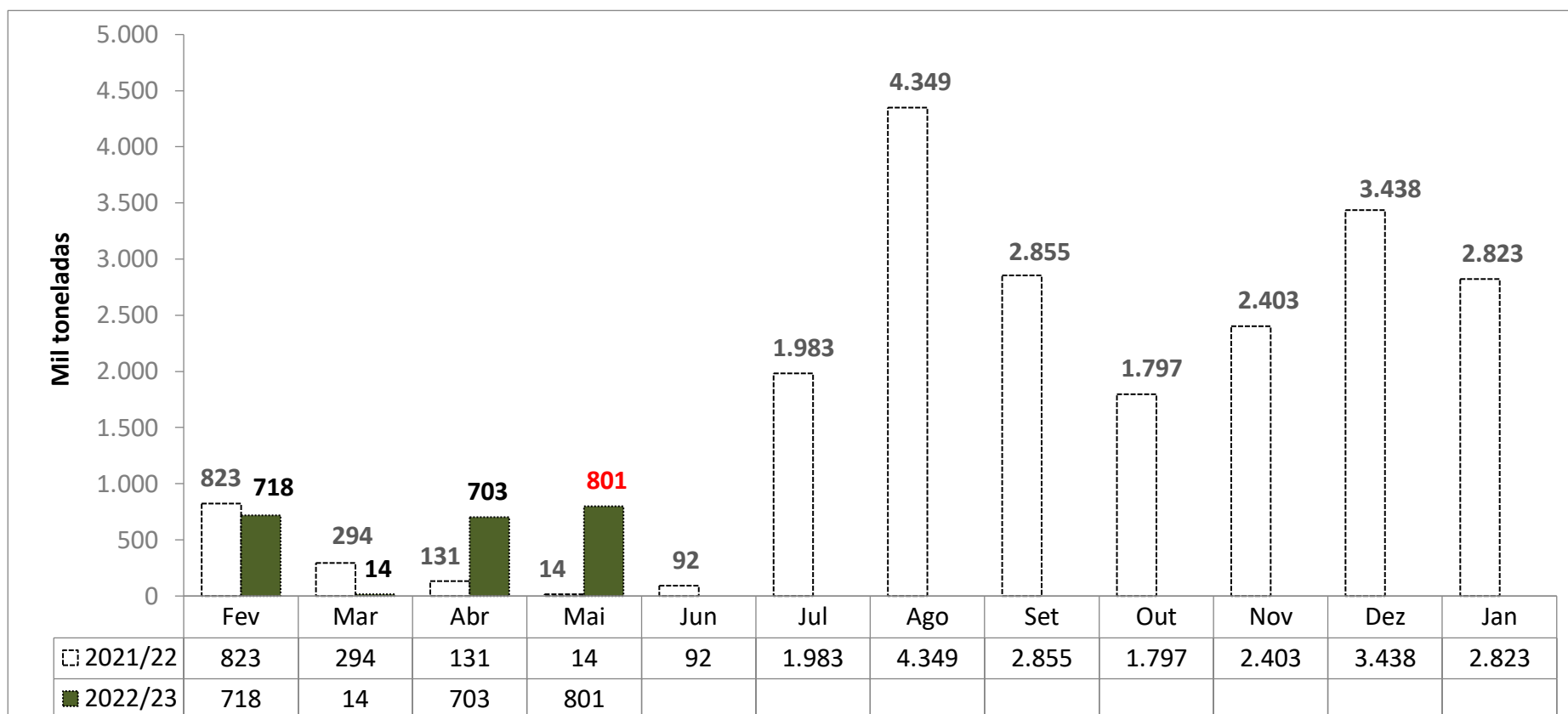

Fonte: SECEX

Levantamento de Safra CONAB

mai/22

[Notícia: MILHO/CEPEA: COMPRADOR SE RETRAI; PREÇO RECUA](#)

MILHO						
Balço Oferta e Demanda (mil toneladas)						
SAFRA	2017/18	2018/19	2019/20	2020/21	2021/22* Previsão de Maio	Var.
ESTOQUE INICIAL	15.876	14.582	10.189	10.602	7.710	-27%
PRODUÇÃO	80.710	100.043	102.515	87.097	114.588	32%
IMPORTAÇÃO	901	1.596	1.453	3.091	1.700	-45%
SUPRIMENTO	99.203	116.221	114.158	100.790	123.998	23%
CONSUMO	59.162	64.958	68.663	72.264	77.122	7%
EXPORTAÇÃO	23.742	41.074	34.893	20.816	37.000	78%
ESTOQUE FINAL	14.582	10.189	10.602	7.710	9.876	28%

Fonte: CONAB

Importações Brasileiras de Milho*

* Dados de importação da Argentina em Abr e Maio de 2021, bem como os dados de importação da África do Sul em Mar 2022, e dos EUA em Out de 2021 apresentaram divergência de produtos categorizados na NCM de milho em grão, exceto para sementeira. Desconsideramos importação de milho destas origens nestes períodos.

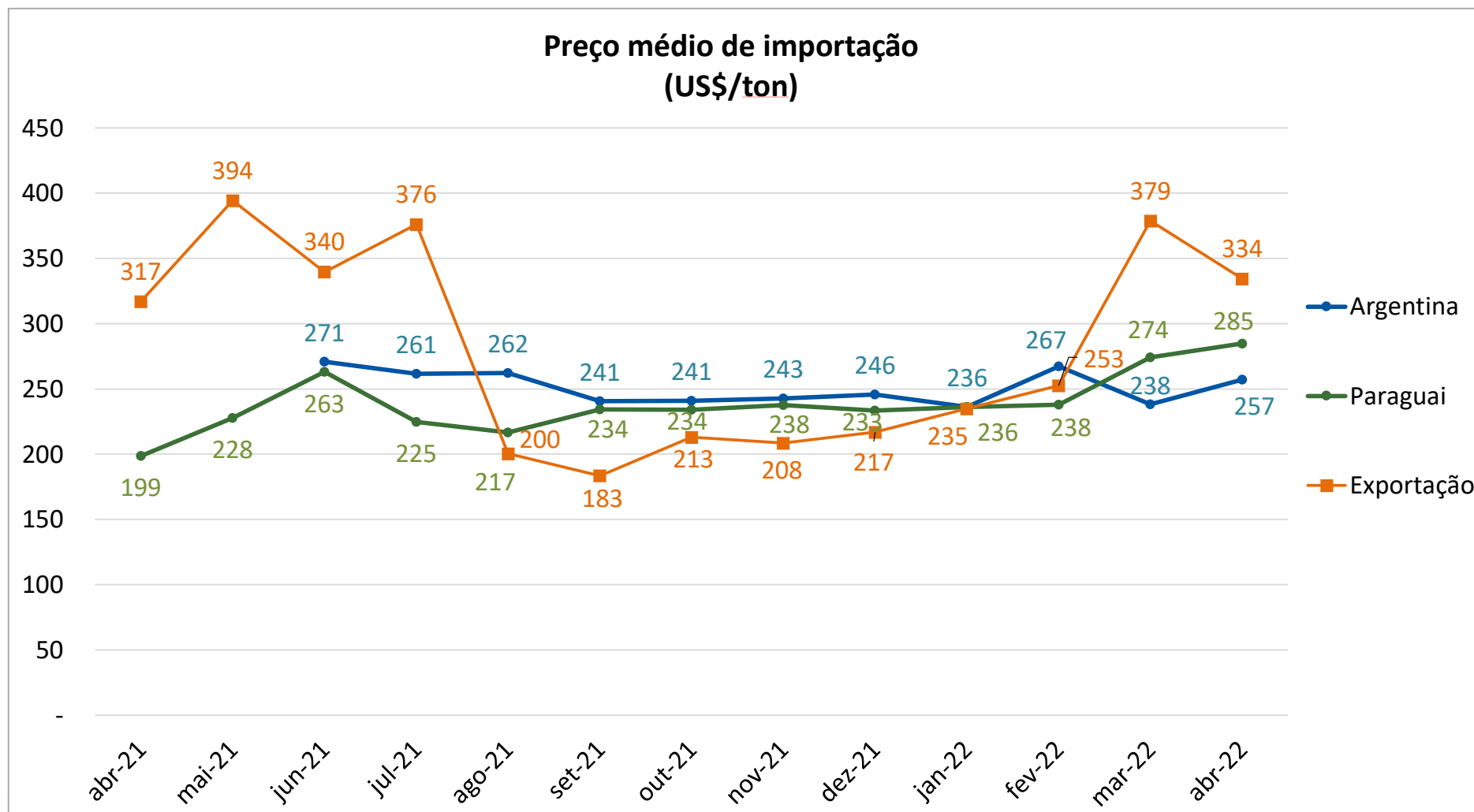

Importações Brasileiras de Milho*

* Dados de importação da Argentina em Abr e Maio de 2021, bem como os dados de importação da África do Sul em Mar 2022, e dos EUA em Out de 2021 apresentaram divergência de produtos categorizados na NCM de milho em grão, exceto para sementeira.

Desconsideramos importação de milho destas origens nestes períodos.

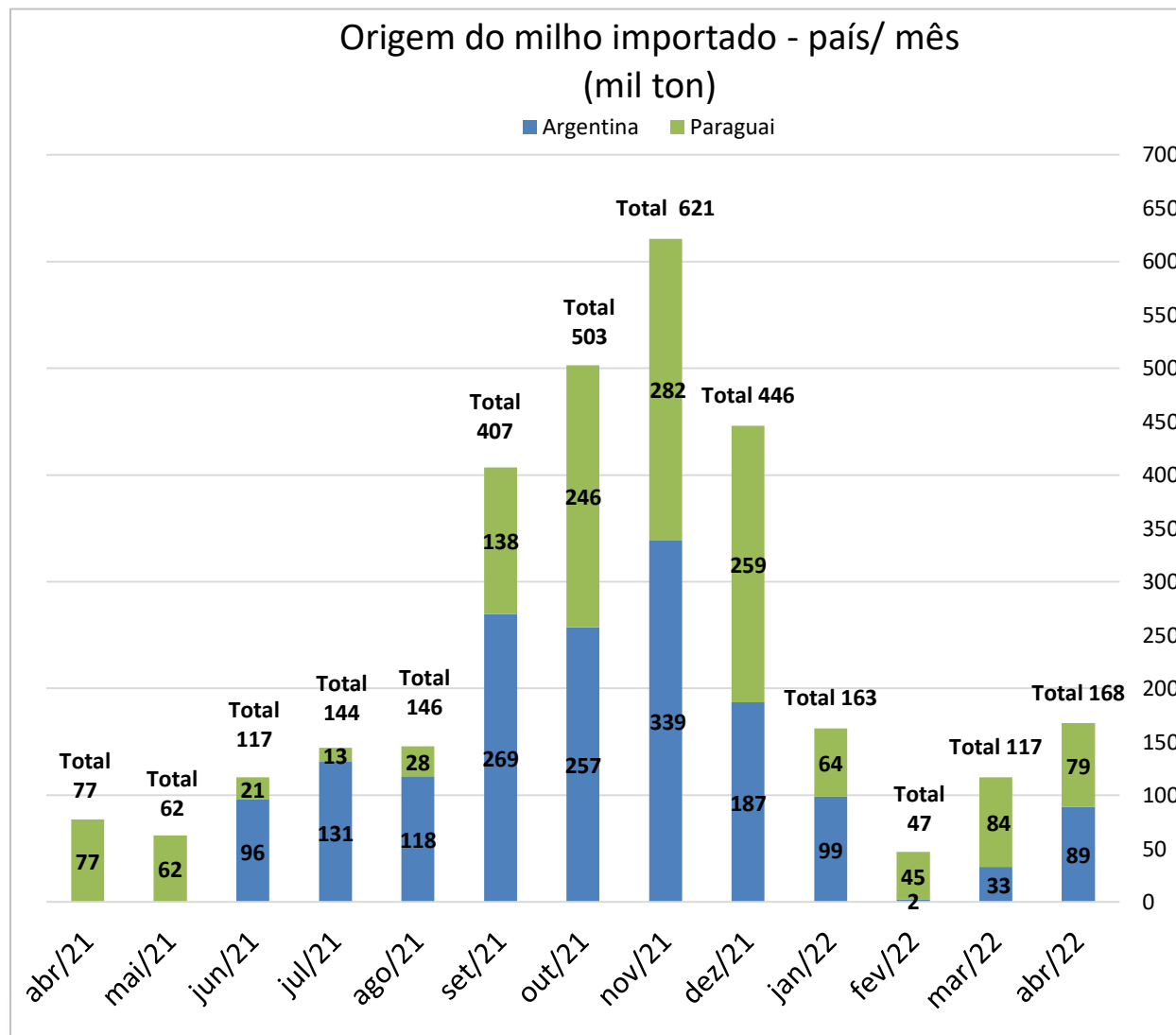

Importação Brasileira de Milho			
(mil ton)			
	2021	2022	Var
Jan	277	163	-41%
Fev	290	47	-84%
Mar	114	117	3%
Abr	77	168	117%
Mai	62		
Jun	117		
Jul	144		
Ago	146		
Set	407		
Out	503		
Nov	621		
Dez	446		
Jan-Abr	758	494	-35%

*Considera apenas milho em grão, exceto para sementeira.

Fonte: SECEX

Exportação Brasileira de Farelo de Soja

Farelo de Soja: Exportações Mensais (1.000 toneladas)

Produção	Mil ton
2020	36.021
2021	36.771
2022**	36.685

-0,2%

Exportações	Mil ton
Jan/21-Abr/21	4.920
Jan/22-Abr/22	6.510
Estoque final**	2.136

32,3%

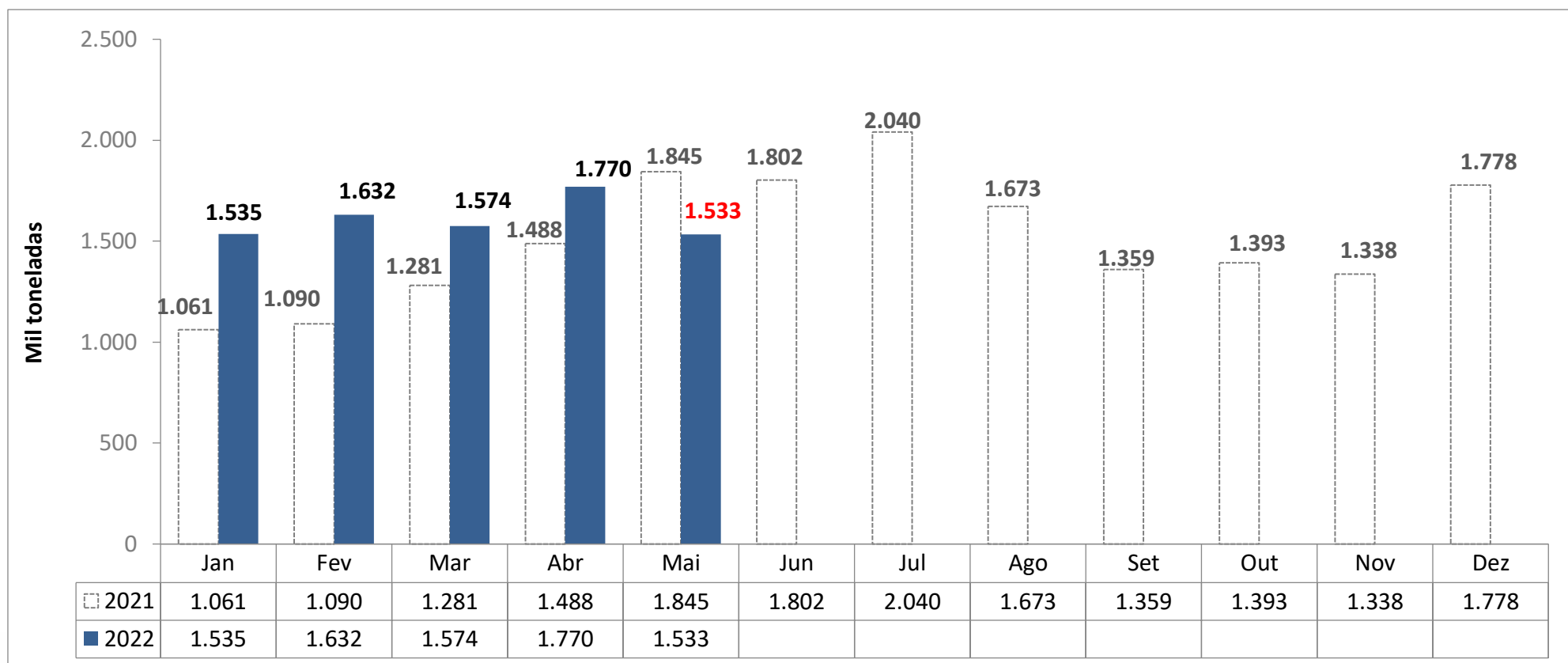

Levantamento de Safra Complexo Soja

Maio 2022

ABIOVE

FARELO DE SOJA						
Balanço Oferta e Demanda (mil toneladas) - Ano Civil						
SAFRA	2018	2019	2020	2021	2022*	Var.
					Previsão de Maio	
ESTOQUE INICIAL	2.144	1.785	1.338	1.473	1.850	26%
PRODUÇÃO	33.185	33.477	36.021	36.771	36.685	0%
IMPORTAÇÃO	0,2	3	5	4	1	-75%
EXPORTAÇÃO	16.670	16.682	16.938	17.210	18.300	6%
CONSUMO	16.874	17.246	18.952	19.188	18.100	-6%
ESTOQUE FINAL	1.785	1.338	1.473	1.850	2.136	15%

Fonte: ABIOVE



*atualizado com o relatório de balanço de oferta/demanda de Maio de 2022

Exportação Brasileira de Soja em Grão

Soja: Exportações Mensais (1.000 toneladas)

Produção	Mil ton
2020	127.989
2021	138.856
2022**	125.400

-9,7%

Exportações	Mil ton
Jan/21-Abr/21	33.821
Jan/22-Abr/22	32.626
Estoque final**	2.582

-3,5%

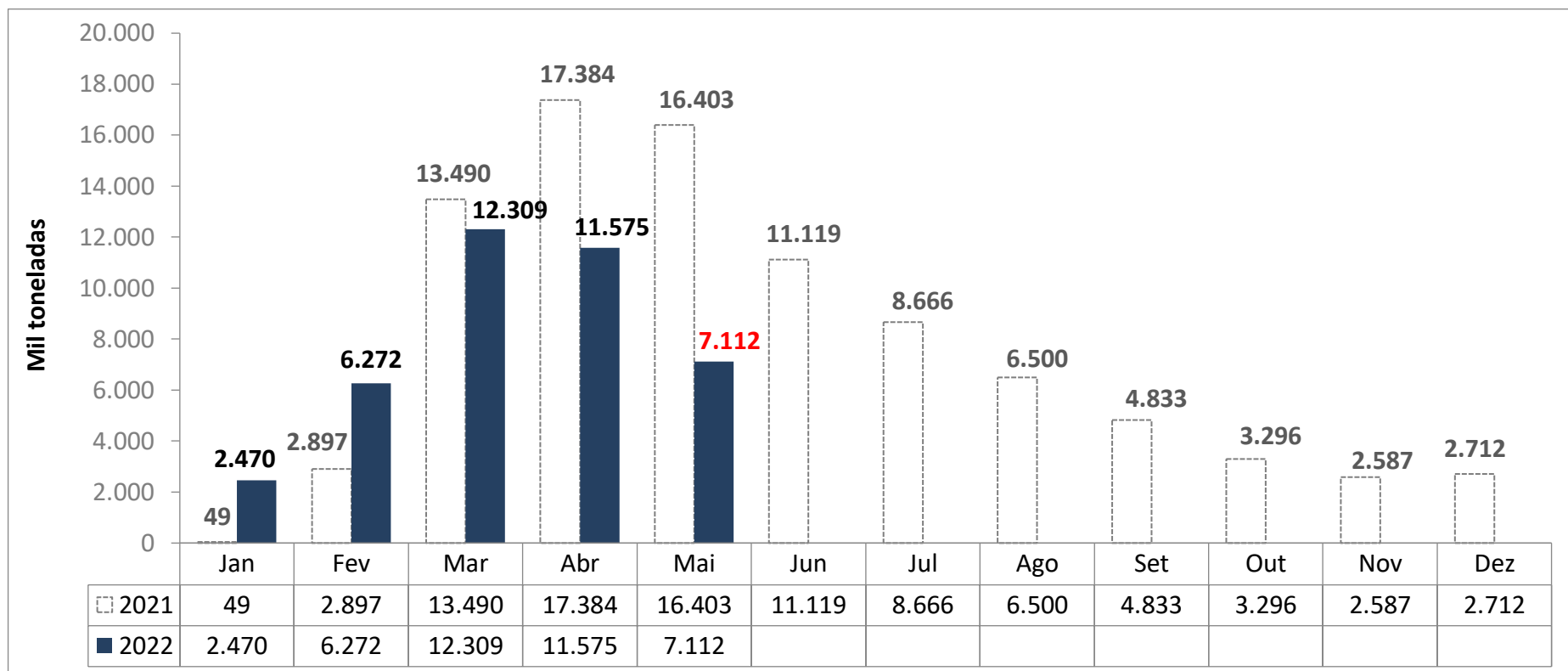

Levantamento de Safra Complexo Soja

Maio 2022

ABIOVE

[Notícia: SOJA/CEPEA: COTAÇÕES SEGUEM EM QUEDA NO BR](#)

SOJA EM GRÃO						
Balanço Oferta e Demanda (mil toneladas) - Ano Civil						
SAFRA	2018	2019	2020	2021	2022*	Var.
					Previsão de Maio	
ESTOQUE INICIAL	13.712	7.032	7.224	2.910	5.259	81%
PRODUÇÃO	123.081	120.751	127.989	138.856	125.400	-10%
IMPORTAÇÃO	187	144	822	864	200	-77%
EXPORTAÇÃO	83.258	74.073	82.973	86.108	77.200	-10%
PROCESSAMENTO	43.556	43.454	46.845	47.781	48.000	0%
ESTOQUE FINAL	7.032	7.224	2.910	5.259	2.582	-51%

Fonte: ABIOVE



*atualizado com o relatório de balanço de oferta/demanda de Maio de 2022

Exportação Brasileira de Óleo de Soja

Óleo de Soja: Exportações Mensais (1.000 toneladas)

Produção	Mil ton
2020	9.557
2021	9.638
2022**	9.700

0,6%

Exportações	Mil ton
Jan/21-Abr/21	535
Jan/22-Abr/22	803
Estoque final**	522

50,1%

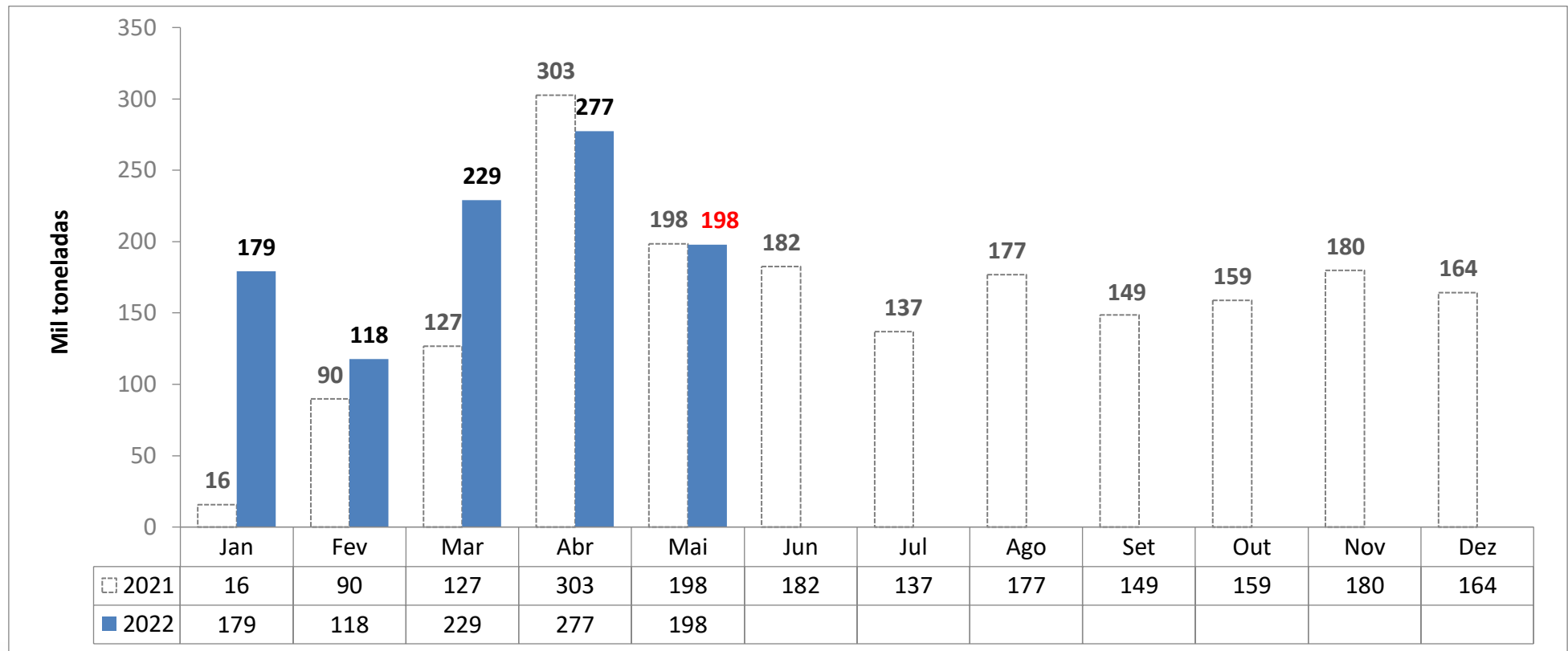

Levantamento de Safra Complexo Soja

Maio 2022

ABIOVE

ÓLEO DE SOJA						
Balanço Oferta e Demanda (mil toneladas) - Ano Civil						
SAFRA	2018	2019	2020	2021	2022*	Var.
					Previsão de Maio	
ESTOQUE INICIAL	413	409	299	415	492	19%
PRODUÇÃO	8.833	8.791	9.557	9.638	9.700	1%
IMPORTAÇÃO	35	48	199	107	30	-72,0%
EXPORTAÇÃO	1.415	1.041	1.110	1.651	1.800	9%
CONSUMO	7.458	7.909	8.530	8.017	7.900	-1%
ESTOQUE FINAL	409	299	415	492	522	6%

Fonte: ABIOVE



*atualizado com o relatório de balanço de oferta/demanda de Maio de 2022

Preço Médio do Milho semi-duro atacado (R\$/sc 60Kg)

Praça	Maio 2021	Maio 2022*	Variação %	Média (Jan-Mai 2021)	Média (Jan-Mai 2022)	Variação %
Campos Novos (SC)	101,154	93,585	-7,5%	91,103	98,331	7,9%
Chapecó(SC)	101,296	93,362	-7,8%	92,272	97,646	5,8%
Passo Fundo (RS)	98,419	91,499	-7,0%	87,902	95,143	8,2%
Ponta Grossa (PR)	99,526	91,579	-8,0%	87,358	94,286	7,9%
Recife (PE)	103,251	89,150	-13,7%	92,581	94,223	1,8%
Campinas (SP)	100,720	87,358	-13,3%	91,628	93,777	2,3%
Sudoeste (PR)	101,080	88,831	-12,1%	89,241	93,518	4,8%
Cascavel(PR)	99,968	88,532	-11,4%	89,344	93,460	4,6%
Norte (PR)	97,824	88,534	-9,5%	87,231	92,774	6,4%
Sorocabana(SP)	98,606	86,262	-12,5%	87,988	91,935	4,5%
Mogiana (SP)	95,733	87,285	-8,8%	88,685	91,017	2,6%
Triângulo Mineiro (MG)	96,940	80,977	-16,5%	84,515	87,463	3,5%
Rio Verde(GO)	93,724	79,843	-14,8%	81,641	84,083	3,0%
Unai (MG)	92,764	78,011	-15,9%	80,042	84,031	5,0%
Barreiras (BA)	84,419	73,376	-13,1%	72,438	78,812	8,8%
Sorriso(MT)	80,583	71,735	-11,0%	71,310	76,259	6,9%

MILHO - semi-duro no atacado - preço médio mensal

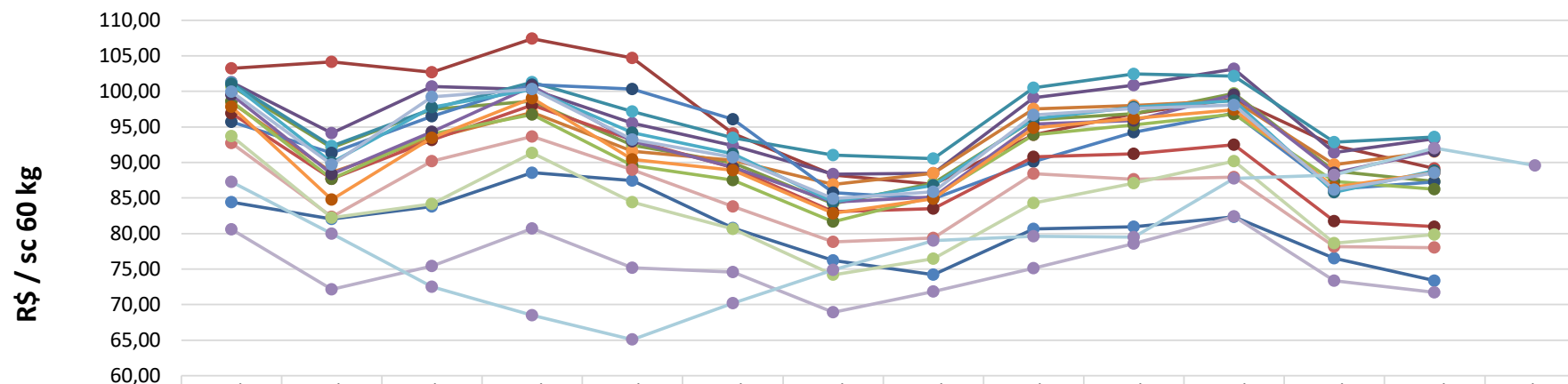

	mai/21	jun/21	jul/21	ago/21	set/21	out/21	nov/21	dez/21	jan/22	fev/22	mar/22	abr/22	mai/22	jul/22*
Barreiras (BA)	84,42	82,03	83,83	88,57	87,44	80,78	76,20	74,23	80,67	80,94	82,37	76,53	73,38	
Recife (PE)	103,25	104,15	102,72	107,41	104,71	94,05	88,26	86,92	93,88	96,85	98,96	92,37	89,15	
Campinas (SP)	100,72	92,09	97,48	98,64	92,44	89,92	84,19	87,10	96,04	96,85	99,69	88,78	87,36	
Chapecó(SC)	101,30	94,12	100,68	100,29	95,54	92,37	88,35	88,49	99,11	100,88	103,15	91,38	93,36	
Campos Novos (SC)	101,15	92,30	97,53	101,32	97,16	93,45	91,06	90,54	100,48	102,46	102,17	92,88	93,58	
Passo Fundo (RS)	98,42	88,58	93,41	97,05	91,56	90,28	86,91	88,49	97,55	98,01	98,72	89,69	91,50	
Mogiana (SP)	95,73	91,33	96,49	100,96	100,34	96,08	85,75	84,90	90,11	94,25	96,94	86,24	87,29	
Triangulo Mineiro (MG)	96,94	87,69	93,17	98,07	93,14	89,29	83,06	83,52	90,76	91,20	92,51	81,74	80,98	
Sorocabana(SP)	98,61	87,72	94,04	96,72	89,59	87,51	81,66	85,18	93,90	95,31	96,79	87,33	86,26	
Ponta Grossa (PR)	99,53	88,33	94,32	100,74	92,95	89,33	84,43	85,13	95,38	95,91	99,51	88,54	91,58	
Sudoeste (PR)	101,08	90,00	97,75	100,24	94,18	91,23	84,45	86,79	96,16	97,76	98,68	85,81	88,83	
Norte (PR)	97,82	84,76	93,46	99,05	90,44	88,91	82,85	84,92	94,88	96,19	97,44	86,54	88,53	
Cascavel(PR)	99,97	89,69	99,24	100,32	93,24	90,72	84,92	85,85	96,67	97,61	98,05	86,16	88,53	
Unai (MG)	92,76	82,38	90,21	93,66	88,99	83,84	78,83	79,37	88,41	87,62	87,96	78,13	78,01	
Rio Verde(GO)	93,72	82,25	84,15	91,35	84,44	80,66	74,19	76,46	84,32	87,10	90,20	78,64	79,84	
Sorriso(MT)	80,58	72,14	75,45	80,69	75,18	74,57	68,92	71,82	75,12	78,57	82,39	73,34	71,73	
CBOT	87,29	79,96	72,49	68,49	65,07	70,23	74,87	79,02	79,65	79,52	87,76	88,27	92,03	89,55



*Sem ICMS, à vista

Fonte: Agência Estado (CEPEA – ESALQ/USP), atualização até dia 31/05/2022

*futuro com fechamento em Julho 2022

MILHO - semi-duro no atacado - preço diário

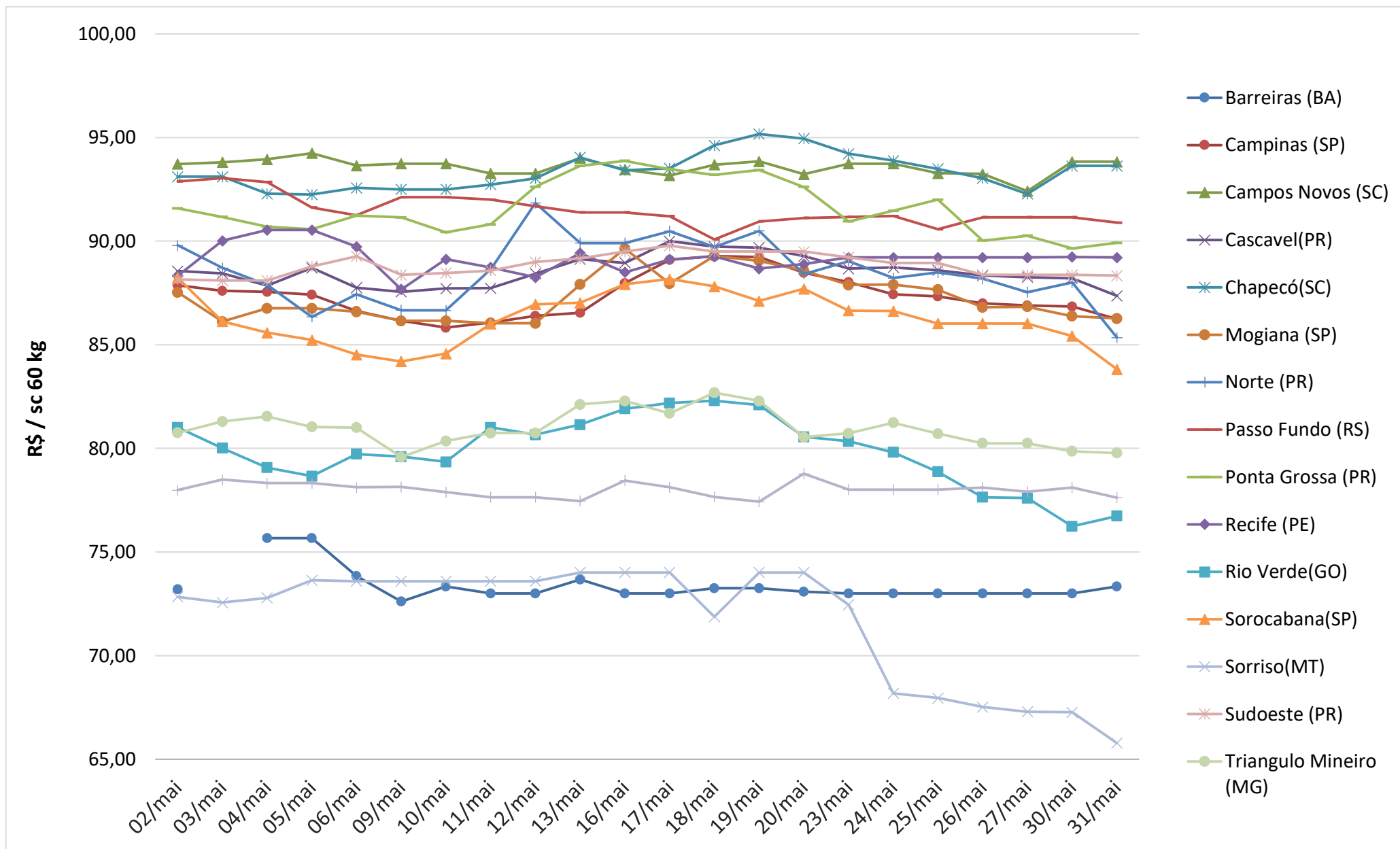

Preço Médio do Farelo de Soja (R\$/ton)** - FOB origem

Praça	Maio 2021	Maio 2022*	Variação %	Média (Jan-Mai 2021)	Média (Jan-Mai 2022)	Variação %
Barreiras (BA)	2.663,17	2.908,85	9,23%	2.640,92	2.841,94	7,61%
Maringá(PR)	2.546,06	2.542,27	-0,15%	2.864,81	2.824,81	-1,40%
Oeste(PR)	2.467,02	2.503,00	1,46%	2.747,74	2.770,11	0,81%
Mogiana (SP)	2.521,91	2.510,26	-0,46%	2.649,35	2.757,30	4,07%
Ponta Grossa(PR)	2.425,94	2.451,44	1,05%	2.672,95	2.739,19	2,48%
Campinas(SP)	2.499,21	2.447,36	-2,07%	2.647,41	2.728,82	3,08%
Chapecó (SC)	2.444,60	2.498,37	2,20%	2.635,87	2.690,69	2,08%
Campo Grande (MS)	2.416,00	2.328,57	-3,62%	2.584,61	2.646,80	2,41%
Ijuí (RS)	2.352,13	2.310,41	-1,77%	2.590,61	2.615,33	0,95%
Passo Fundo (RS)	2.333,86	2.263,24	-3,03%	2.587,07	2.574,45	-0,49%
Triângulo Mineiro (MG)	2.346,27	2.273,32	-3,11%	2.519,07	2.559,65	1,61%
Rio Verde (GO)	2.208,06	2.116,76	-4,13%	2.407,30	2.420,43	0,55%
Rondonópolis (MT)	2.399,45	2.258,38	-5,88%	2.416,34	2.391,39	-1,03%

Fonte: Agência Estado (CEPEA – ESALQ/USP)



*Considerando dados até 31/05/2022

**Sem ICMS, à vista

FARELO DE SOJA - na fábrica - preço médio mensal

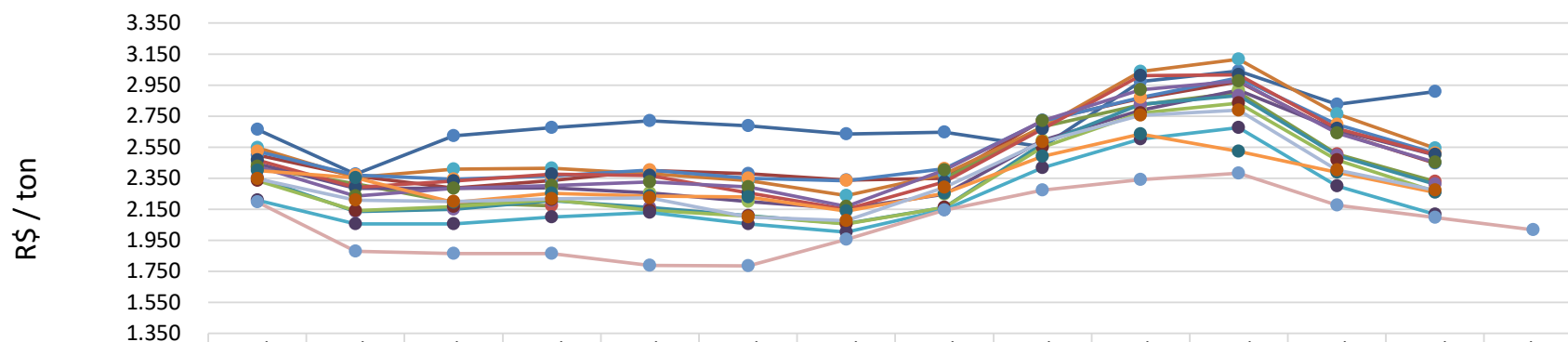

	mai/21	jun/21	jul/21	ago/21	set/21	out/21	nov/21	dez/21	jan/22	fev/22	mar/22	abr/22	mai/22	jul/22*
Barreiras (BA)	2.663	2.376	2.621	2.675	2.719	2.688	2.635	2.645	2.553	2.971	3.041	2.827	2.909	
Campinas(SP)	2.499	2.365	2.286	2.334	2.400	2.379	2.338	2.348	2.723	2.863	2.971	2.646	2.447	
Campo Grande (MS)	2.416	2.314	2.192	2.172				2.346	2.683	2.822	2.902	2.504	2.329	
Chapecó (SC)	2.445	2.284	2.286	2.289	2.254	2.198	2.153	2.247	2.592	2.788	2.917	2.662	2.498	
Ijuí (RS)	2.352	2.134	2.149	2.206	2.160	2.109	2.058	2.162	2.573	2.827	2.882	2.495	2.310	
Maringá(PR)	2.546	2.356	2.409	2.414	2.380	2.336	2.238	2.374	2.679	3.036	3.116	2.765	2.542	
Mogiana (SP)	2.522	2.368	2.344	2.365	2.402	2.351	2.333	2.412	2.718	2.870	2.997	2.697	2.510	
Oeste(PR)	2.467	2.291	2.331	2.375	2.366	2.256	2.150	2.326	2.667	3.009	3.016	2.670	2.503	
Passo Fundo (RS)	2.334	2.141	2.166	2.212	2.144	2.106	2.055	2.161	2.549	2.770	2.833	2.467	2.263	
Ponta Grossa(PR)	2.426	2.234	2.284	2.303	2.327	2.293	2.168	2.401	2.720	2.919	2.976	2.639	2.451	
Rio Verde (GO)	2.208	2.055	2.054	2.099	2.128	2.055	2.002	2.146	2.416	2.603	2.676	2.299	2.117	
Rondonópolis (MT)	2.399	2.351	2.193	2.251	2.233	2.228	2.138	2.251	2.489	2.634	2.522	2.387	2.258	
Triangulo Mineiro (MG)	2.346	2.208	2.200	2.216	2.223	2.099	2.077	2.291	2.586	2.756	2.788	2.401	2.273	
CBOT	2.197	1.877	1.865	1.863	1.787	1.785	1.955	2.142	2.273	2.342	2.382	2.176	2.096	2.017



*A praça de Campo Grande (MS) não apresentou dados a serem computados nos meses de set, out e nov de 2021.

*Sem ICMS, à vista

Fonte: Agência Estado (CEPEA – ESALQ/USP), atualização até dia 31/05/2022

*futuro com fechamento em Julho 2022

FARELO DE SOJA - na fábrica - preço diário

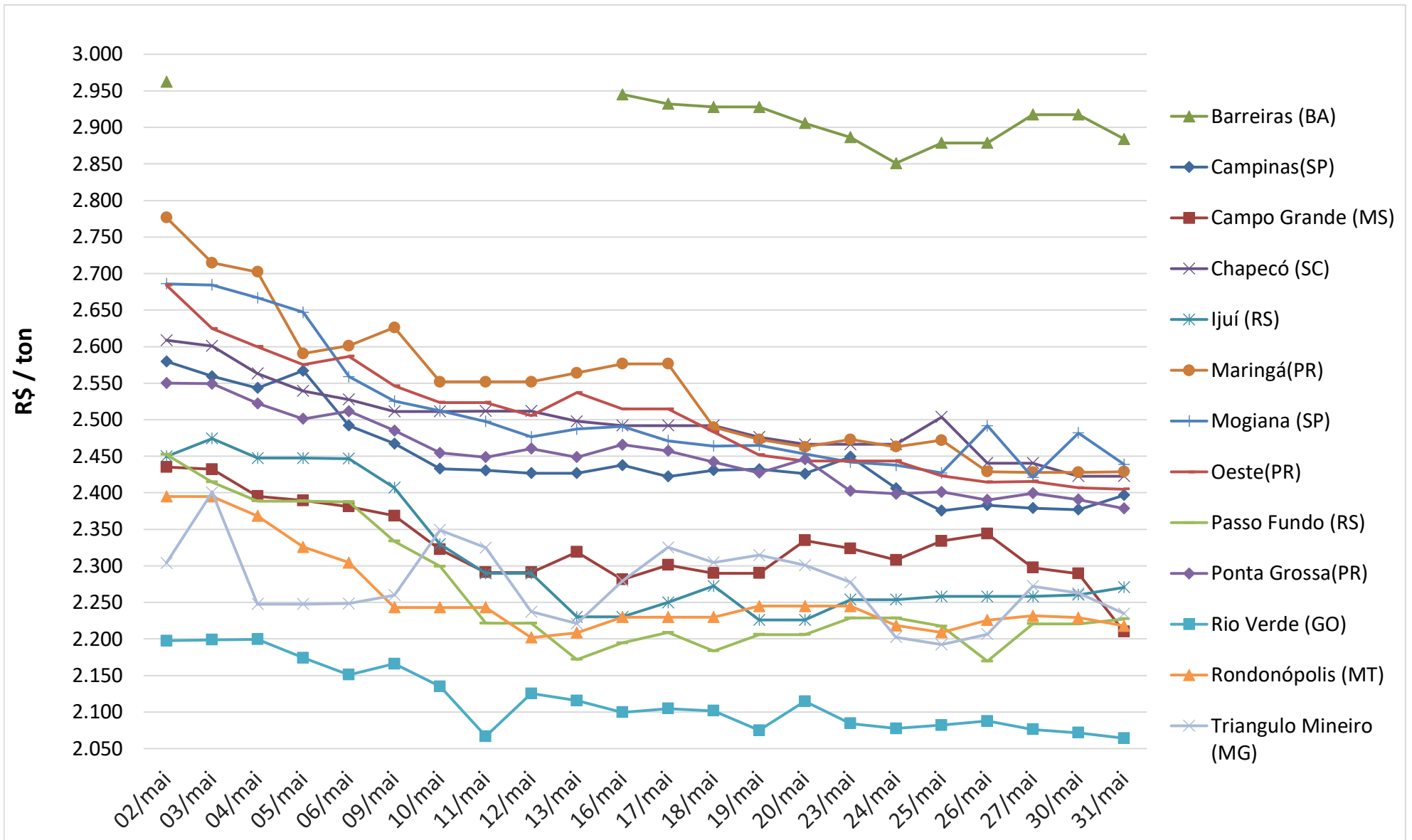

Fonte: Agência Estado (CEPEA – ESALQ/USP), atualização até dia 31/05/2022

Conjuntura Econômica

[Notícia: Dólar sobe 1,10% e fecha a R\\$ 4,80 com aversão ao risco; Ibovespa encerra estável](#)

Média da Cotação do Dólar (R\$/US\$)

—◆— 2020 —■— 2021 —▲— 2022

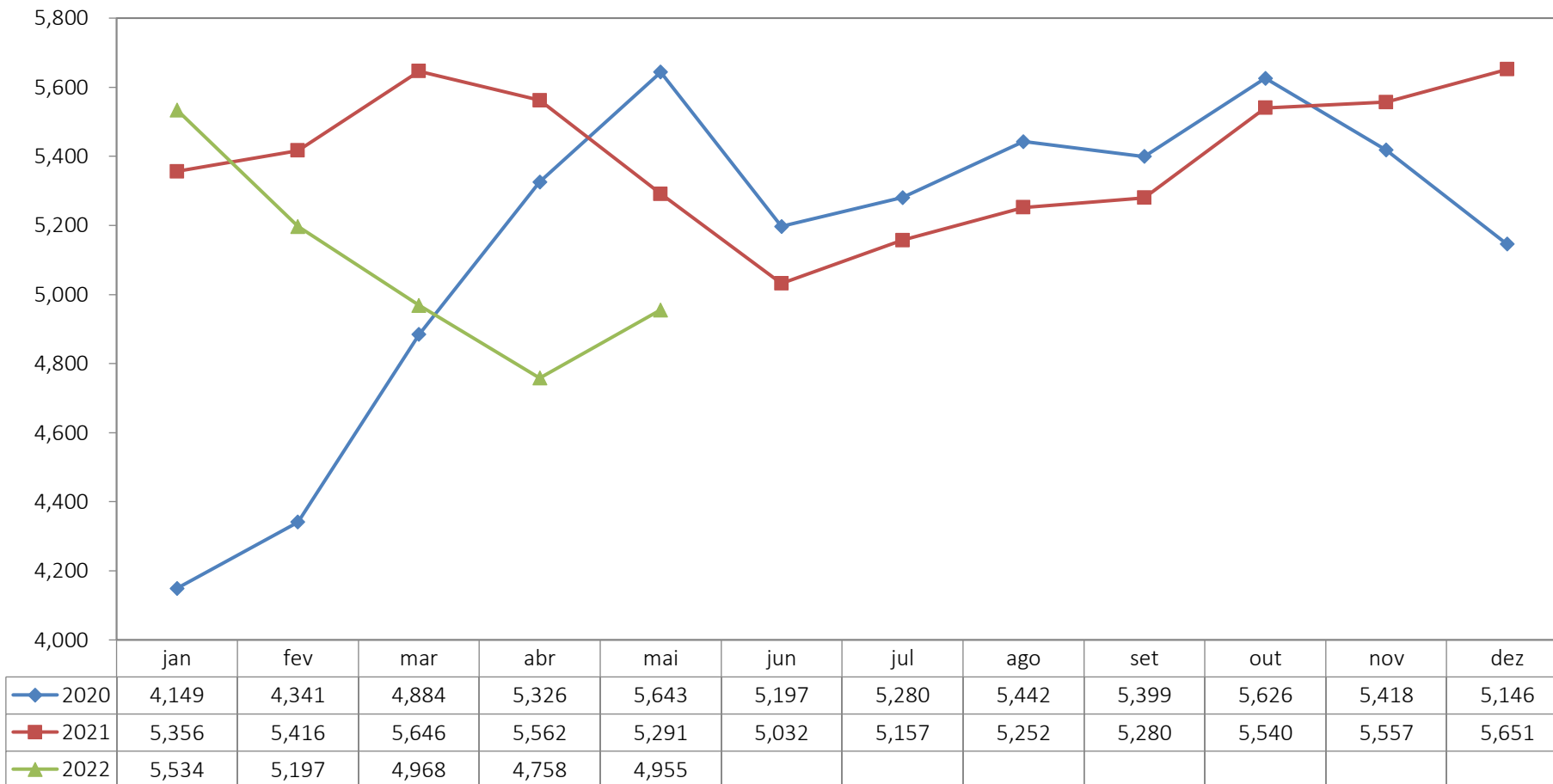

Conjuntura Econômica

Taxa SELIC

—■— 2020 —■— 2021 —■— 2022

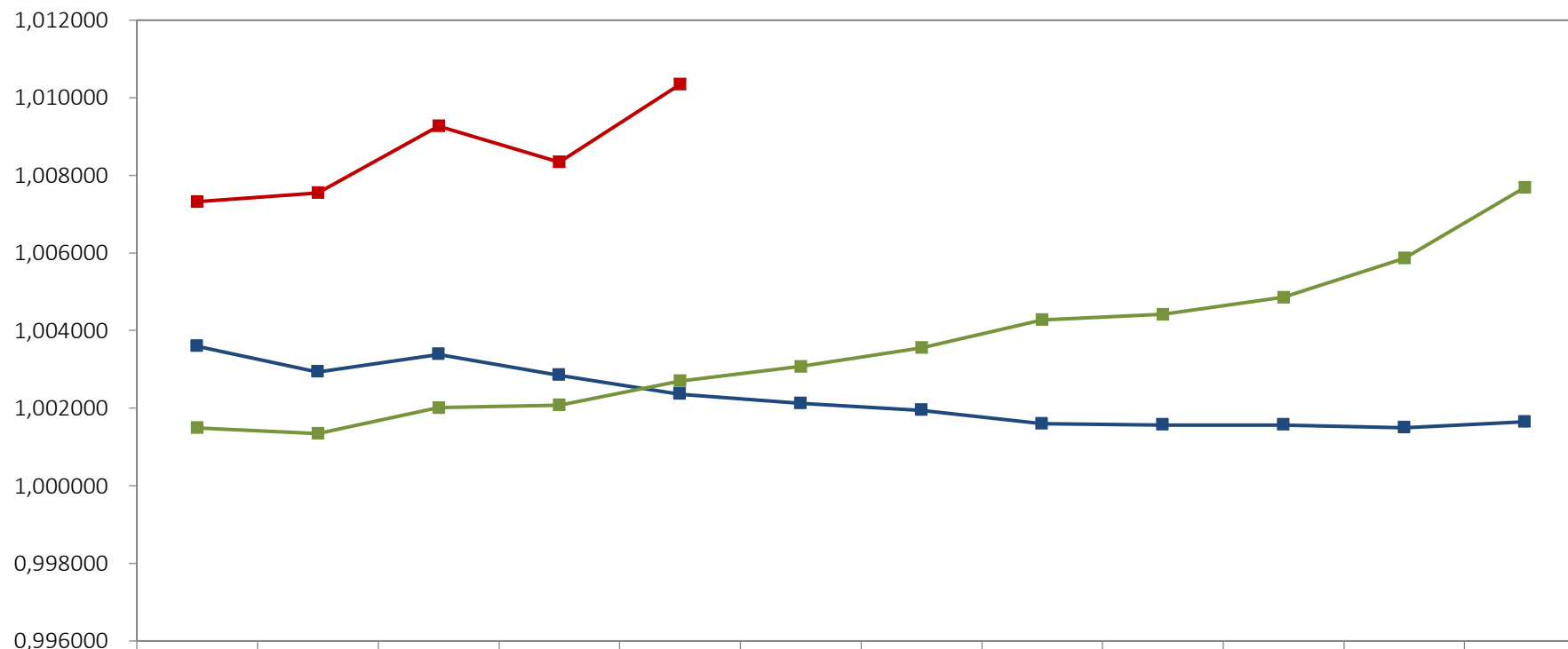

	Jan	Fev	Mar	Abr	Mai	Jun	Jul	Ago	Set	Out	Nov	Dez
—■— 2020	1,003595	1,002937	1,003384	1,002849	1,002358	1,002123	1,001943	1,001599	1,001570	1,001570	1,001495	1,001644
—■— 2021	1,001495	1,001345	1,002011	1,002078	1,002703	1,003078	1,003556	1,004280	1,004420	1,004860	1,005867	1,007691
—■— 2022	1,007323	1,007550	1,009271	1,008343	1,010346							



ASSOCIAÇÃO BRASILEIRA DE PROTEÍNA ANIMAL

Equipe:

Ricardo Santin

Presidente

Luís Rua

Diretor de Mercados

Marcelo Oliveira

Chefe de Comunicação

Laiz Foltran

Coordenadora de Inteligência de Mercados

Gabriel Morelli

Coordernador de Acesso a Mercados

Vitória Pereira

Analista de Inteligência de Mercados

www.abpa-br.org • Fone: +55 11 3095-3120