

ABPA

ASSOCIAÇÃO BRASILEIRA DE PROTEÍNA ANIMAL

INFORME ABPA GRÃOS

ANO 9 / NÚMERO 308
10 novembro 21



Já Conhece o ABPA DATA?

O **ABPA DATA** é uma plataforma online na qual os nossos associados podem acessar estatísticas de comércio internacional, informações sobre os principais players mundiais, além de dados de produção da cadeia produtiva.

E tem mais...

Há painéis também sobre a Conjuntura de Mercados e Insumos, e Projeções para o Setor. Lá é possível encontrar informações públicas sobre o comportamento e as expectativas futuras para os produtos do setor e para milho e soja.

Acesse em: <http://abpa-br.org/>

Caso tenham dúvidas, entre em contato com nossa equipe através dos emails:
vitoria.pereira@abpa-br.org | laiz.foltran@abpa-br.org

Exportação Brasileira de Milho

Milho: Exportações Mensais (1.000 toneladas)

Produção	Mil ton
2019/20	102.515
2020/21	86.996
2021/22**	116.313

33,7%

Exportações	Mil ton
Fev/20-Out/20	23.624
Fev/21-Out/21	12.339
Estoque final**	11.501

-48%

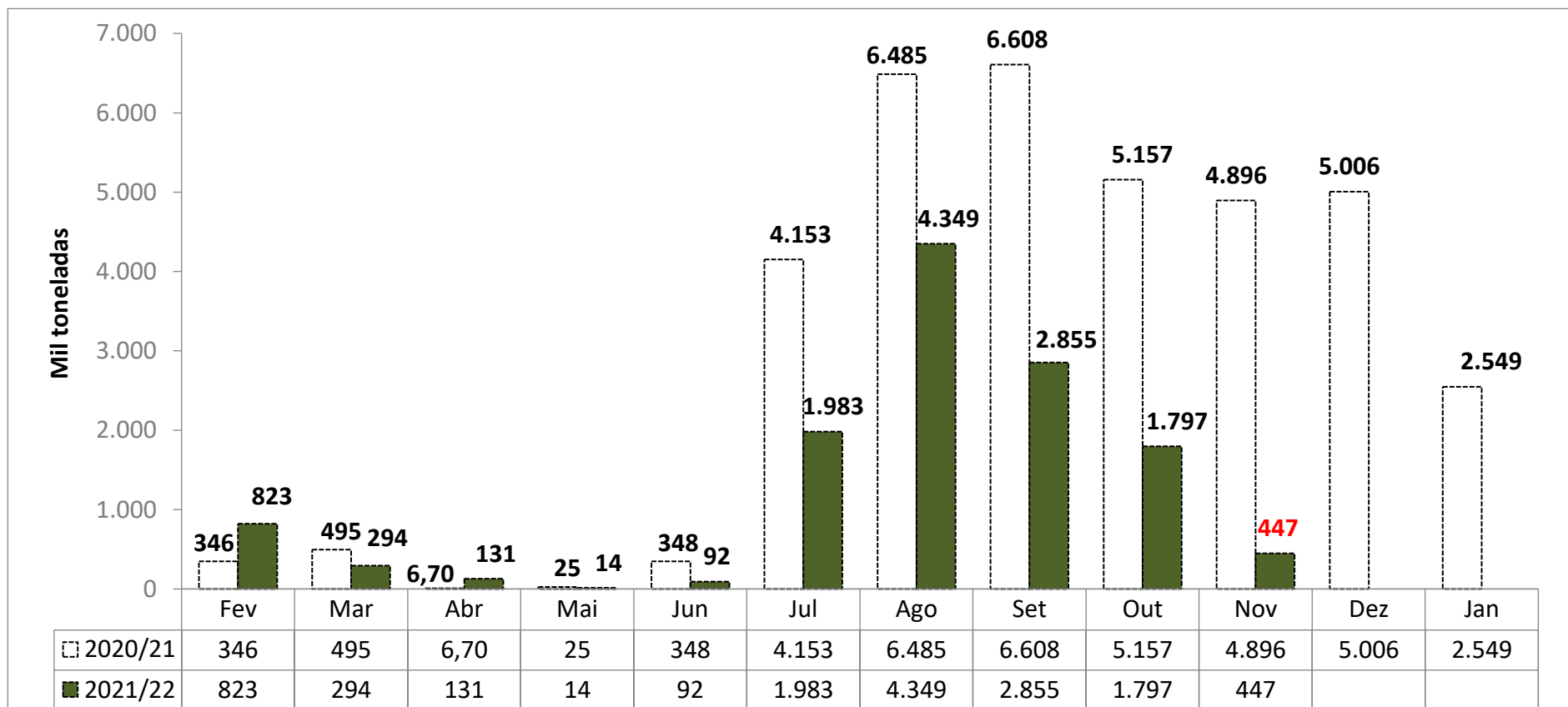

Fonte: SECEX

Levantamento de Safra CONAB

out/21

[Notícia: MILHO/CEPEA: PREÇO NO PORTO SUPERA INDICADOR NA MAIOR PARTE DA SEMANA, MAS RECUA COM FORÇA NA SEXTA](#)

MILHO						
Balço Oferta e Demanda (mil toneladas)						
SAFRA	2017/18	2018/19	2019/20	2020/21	2021/22* Previsão de Outubro	Var.
ESTOQUE INICIAL	15.876	14.582	10.189	10.602	6.965	-34%
PRODUÇÃO	80.710	100.043	102.515	86.996	116.313	34%
IMPORTAÇÃO	901	1.596	1.453	2.300	900	-61%
SUPRIMENTO	99.203	116.221	114.158	99.898	124.178	24%
CONSUMO	59.162	64.958	68.663	70.934	73.677	4%
EXPORTAÇÃO	23.742	41.074	34.893	22.000	39.000	77%
ESTOQUE FINAL	14.582	10.189	10.602	6.965	11.501	65%

Fonte: CONAB

Importações Brasileiras de Milho*

* Dados de importação da Argentina em Out de 2020, e Fev, Mar, Abr e Maio de 2021, bem como os dados de importação da África do Sul em Out de 2020 e Fev de 2021, e dos EUA em Out de 2021 apresentaram divergência de produtos categorizados na NCM de milho em grão, exceto para semeadura. Desconsideramos importação de milho destas origens nestes períodos.

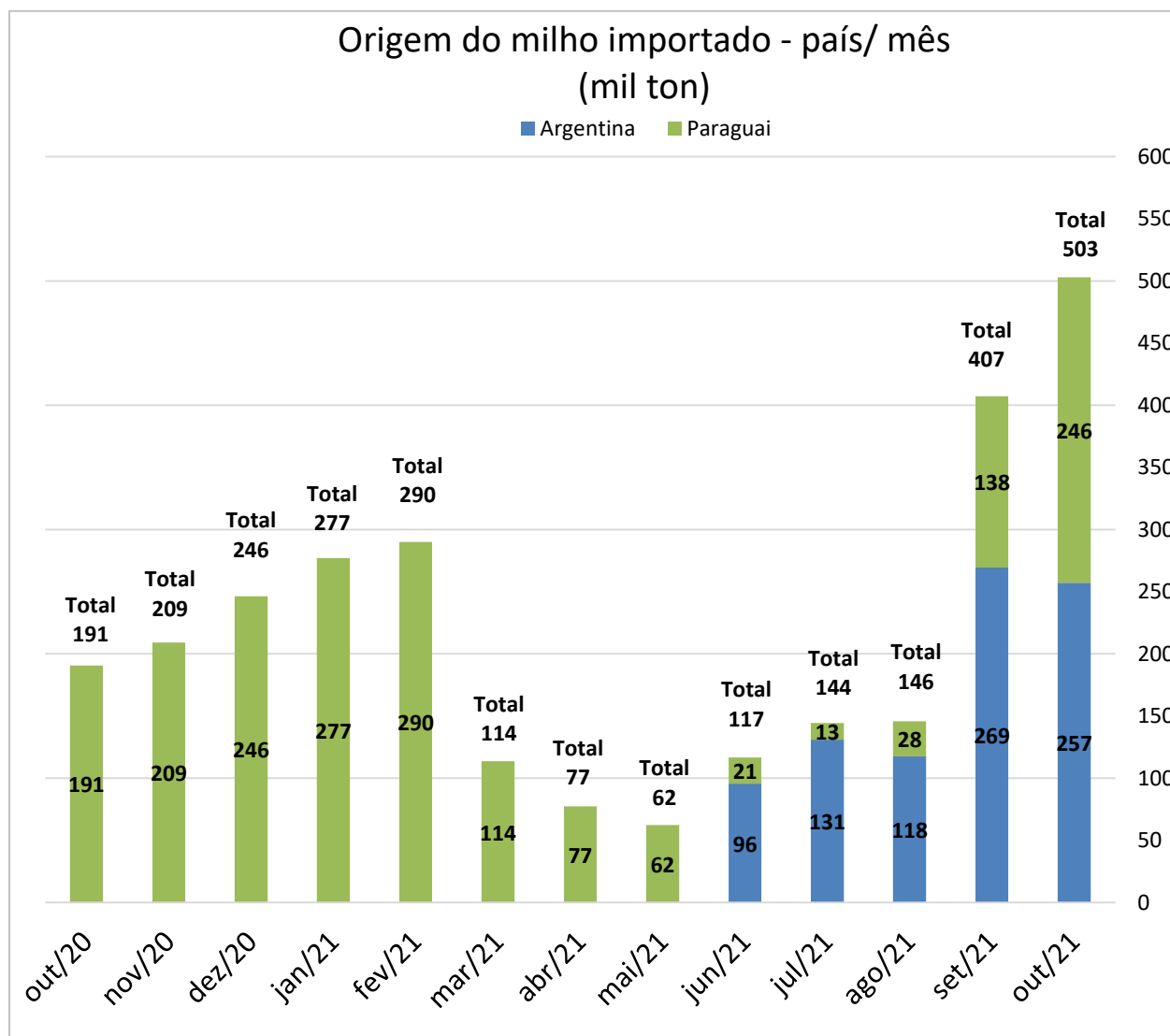

Importação Brasileira de Milho			
(mil ton)			
	2020	2021	Var
Jan	196	277	41%
Fev	88	290	231%
Mar	74	114	54%
Abr	93	77	-17%
Mai	9	62	603%
Jun	4	117	2778%
Jul	44	144	225%
Ago	70	146	109%
Set	147	407	177%
Out	191	503	163%
Nov	209		
Dez	246		
Jan-Out	916	2.137	133%

*Considera apenas milho em grão, exceto para semeadura.

Fonte: SECEX

Importações Brasileiras de Milho*

* Dados de importação da Argentina em Out de 2020, e Fev, Mar, Abr e Maio de 2021, bem como os dados de importação da África do Sul em Out de 2020 e Fev de 2021, e dos EUA em Out de 2021 apresentaram divergência de produtos categorizados na NCM de milho em grão, exceto para sementeira. Desconsideramos importação de milho destas origens nestes períodos.

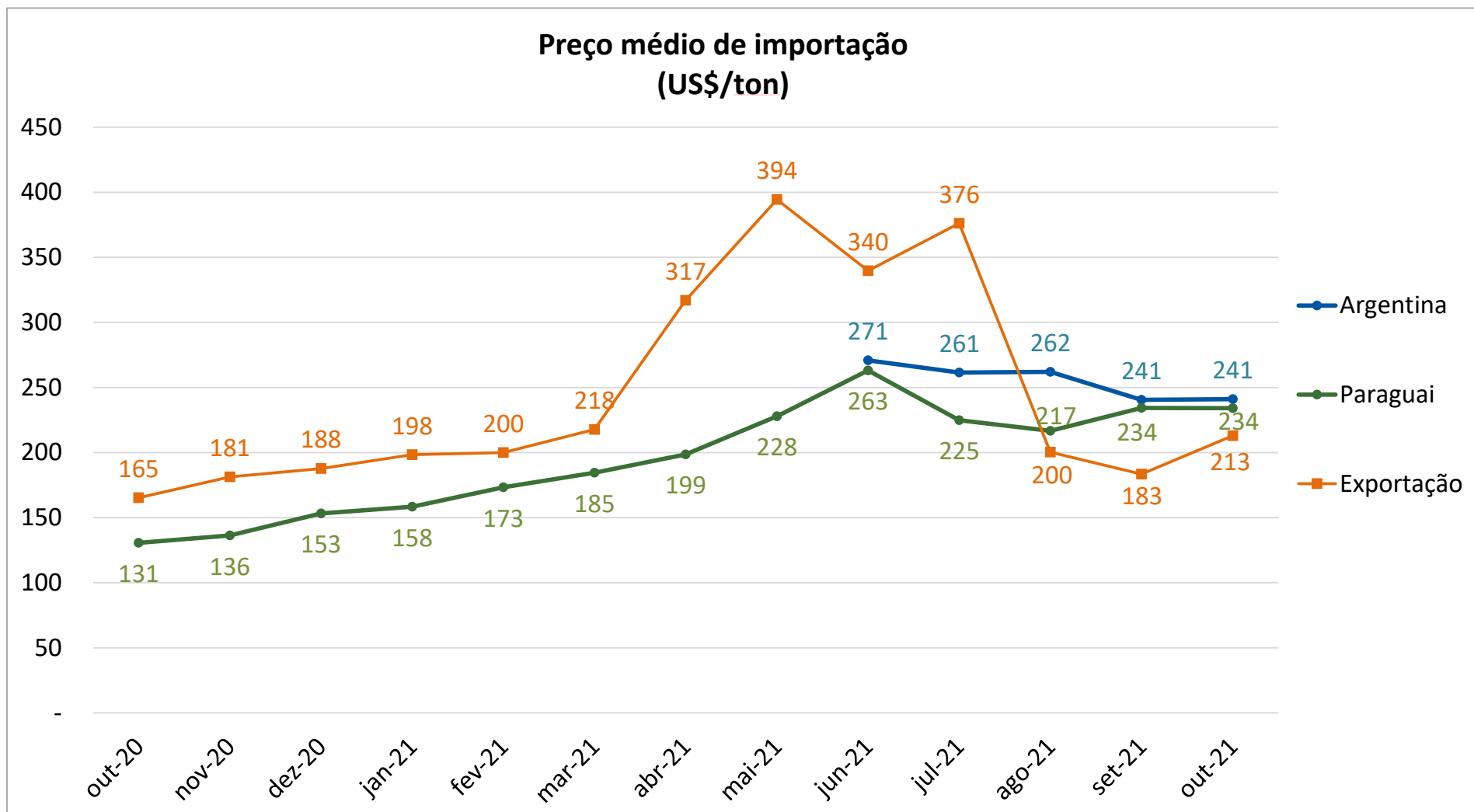

Exportação Brasileira de Farelo de Soja

Farelo de Soja: Exportações Mensais (1.000 toneladas)

Produção	Mil ton
2019	33.477
2020	36.021
2021**	35.539

-1,3%

Exportações	Mil ton
Jan/20-Out/20	15.167
Jan/21-Out/21	15.031
Estoque final**	2.213

-0,9%

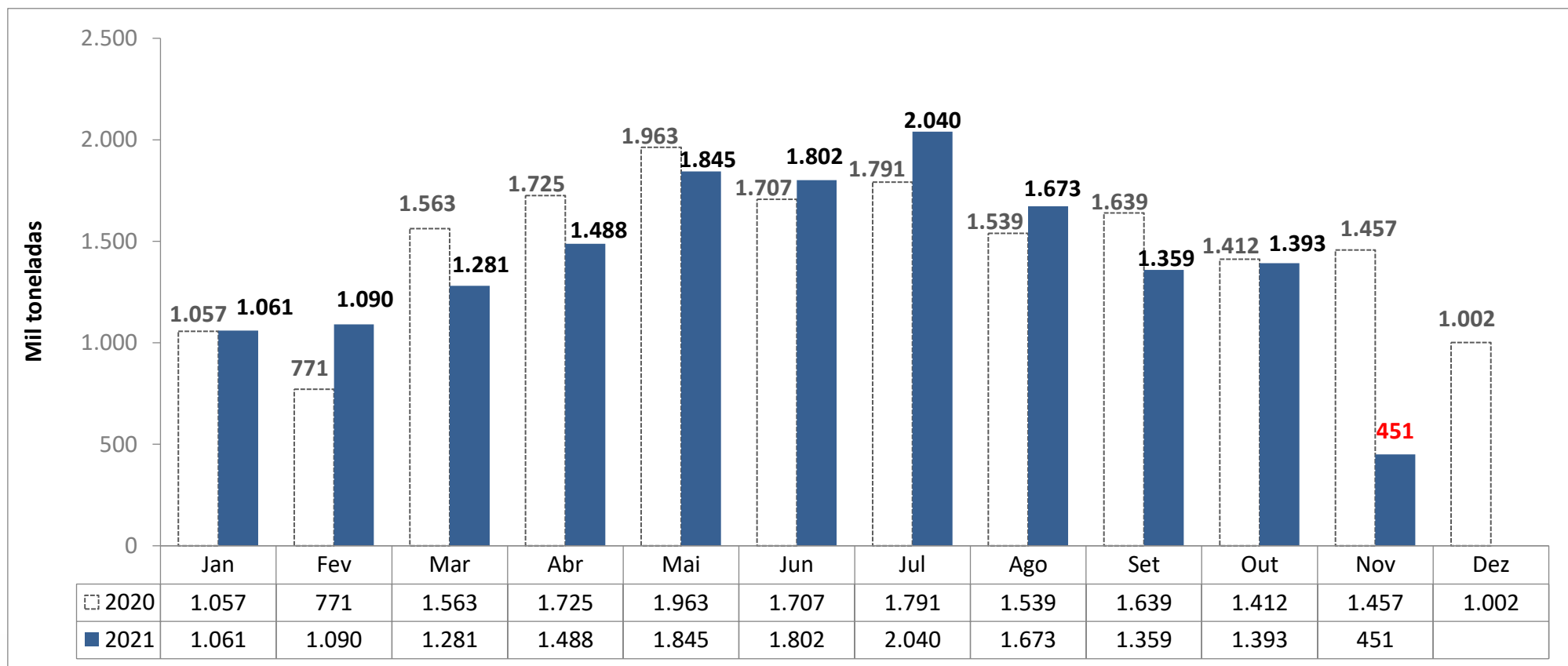

Levantamento de Safra Complexo Soja

Outubro 2021

ABIOVE

FARELO DE SOJA						
Balanço Oferta e Demanda (mil toneladas) - Ano Civil						
SAFRA	2017	2018	2019	2020	2021* <small>Previsão de Outubro</small>	Var.
ESTOQUE INICIAL	1.233	2.144	1.785	1.338	1.473	10%
PRODUÇÃO	31.577	33.185	33.477	36.021	35.539	-1%
IMPORTAÇÃO	2	0,2	3	5	2	-71%
EXPORTAÇÃO	14.177	16.670	16.682	16.938	16.900	-0,2%
CONSUMO	16.491	16.874	17.246	18.952	17.900	-6%
ESTOQUE FINAL	2.144	1.785	1.338	1.473	2.213	50%

Fonte: ABIOVE



*atualizado com o relatório de balanço de oferta/demanda de Outubro de 2021

Exportação Brasileira de Soja em Grão

Soja: Exportações Mensais (1.000 toneladas)

Produção	Mil ton
2019	120.751
2020	127.989
2021**	137.900

7,7%

Exportações	Mil ton
Jan/20-Out/20	87.390
Jan/21-Out/21	84.637
Estoque final**	5.764

-3,2%

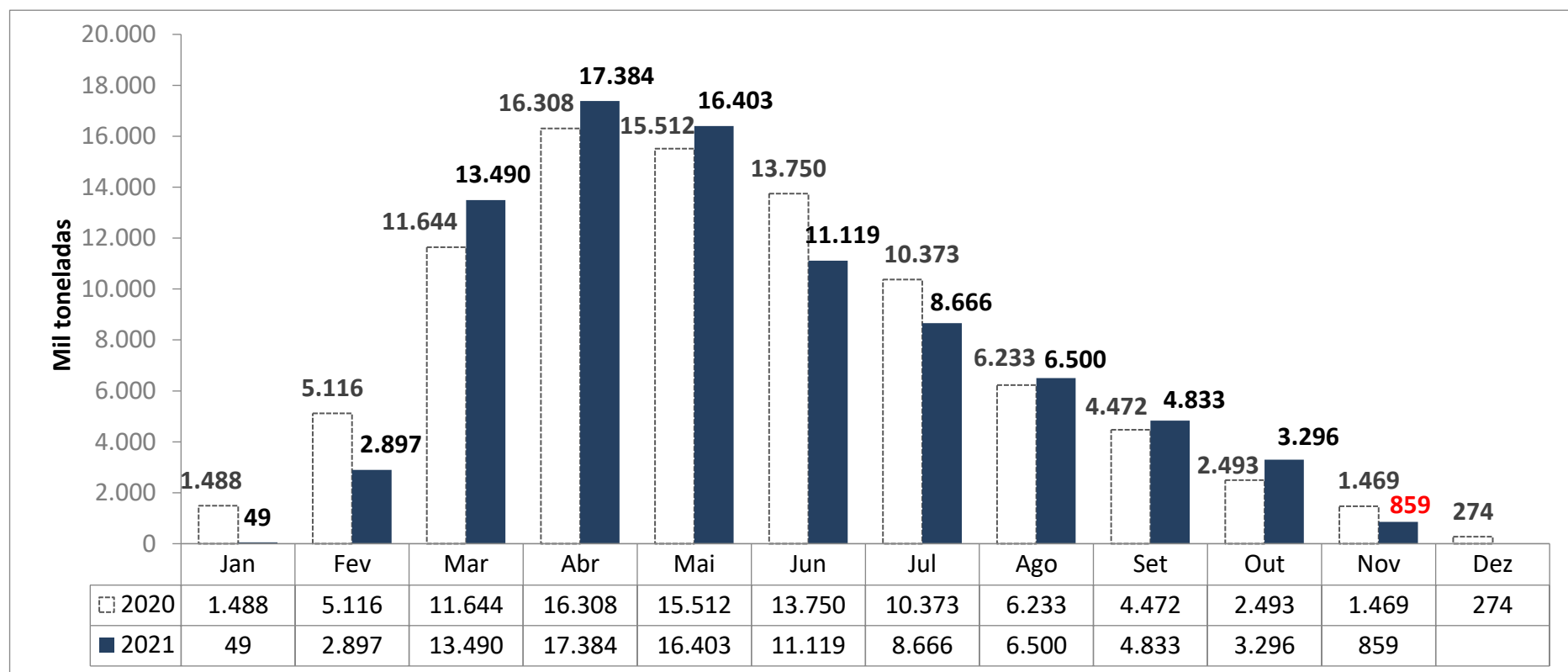

Levantamento de Safra Complexo Soja

Outubro 2021

ABIOVE

[Notícia: SOJA/CEPEA: VALORES CAEM PARA O MENOR PATAMAR DESDE JULHO](#)

SOJA EM GRÃO						
Balanço Oferta e Demanda (mil toneladas) - Ano Civil						
SAFRA	2017	2018	2019	2020	2021*	Var.
					Previsão de Outubro	
ESTOQUE INICIAL	12.659	13.712	7.032	7.224	2.910	-60%
PRODUÇÃO	113.804	123.081	120.751	127.989	137.900	8%
IMPORTAÇÃO	254	187	144	822	900	9%
EXPORTAÇÃO	68.155	83.258	74.073	82.973	86.000	4%
PROCESSAMENTO	41.837	43.556	43.454	46.845	46.500	-1%
ESTOQUE FINAL	13.712	7.032	7.224	2.910	5.764	98%

Fonte: ABIOVE



*atualizado com o relatório de balanço de oferta/demanda de Outubro de 2021

Exportação Brasileira de Óleo de Soja

Óleo de Soja: Exportações Mensais (1.000 toneladas)

Produção	Mil ton
2019	8.791
2020	9.557
2021**	9.398

-1,7%

Exportações	Mil ton
Jan/20-Out/20	1.124
Jan/21-Out/21	1.537
Estoque final**	113

36,7%

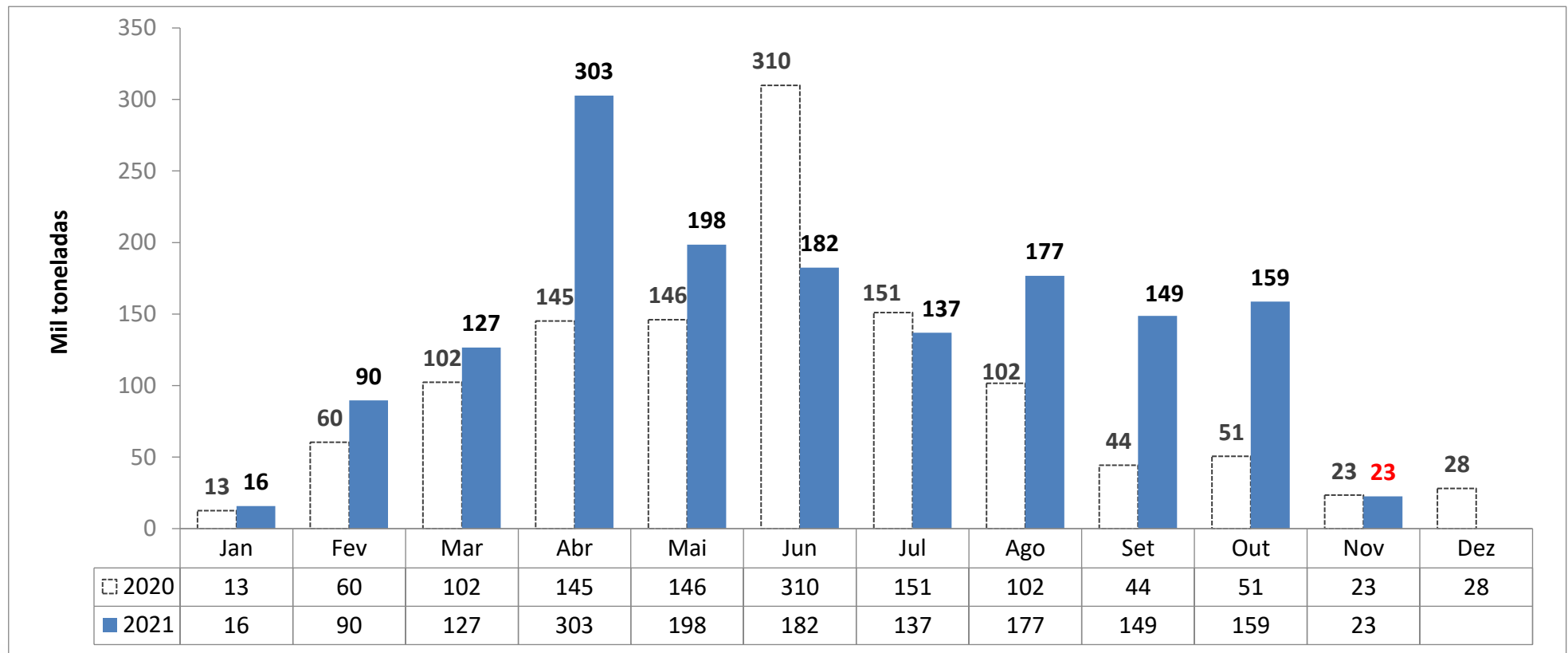

Levantamento de Safra Complexo Soja

Outubro 2021

ABIOVE

ÓLEO DE SOJA						
Balanco Oferta e Demanda (mil toneladas) - Ano Civil						
SAFRA	2017	2018	2019	2020	2021*	Var.
					Previsão de Outubro	
ESTOQUE INICIAL	356	413	409	299	415	39%
PRODUÇÃO	8.433	8.833	8.791	9.557	9.398	-2%
IMPORTAÇÃO	58	35	48	199	200	0,3%
EXPORTAÇÃO	1.343	1.415	1.041	1.110	1.200	8%
CONSUMO	7.091	7.458	7.909	8.530	8.700	2%
ESTOQUE FINAL	413	409	299	415	113	-73%

Fonte: ABIOVE



*atualizado com o relatório de balanço de oferta/demanda de Outubro de 2021

Preço Médio do Milho semi-duro atacado (R\$/sc 60Kg)

Praça	Novembro	Novembro	Variação	Média	Média	Variação
	2020	2021*	%	(Jan-Nov 2020)	(Jan-Nov 2021)	%
Recife (PE)	82,023	90,212	10,0%	62,623	97,512	55,7%
Chapecó(SC)	83,737	89,553	6,9%	55,786	94,406	69,2%
Campos Novos (SC)	84,457	92,138	9,1%	55,739	93,776	68,2%
Mogiana (SP)	80,331	92,740	15,4%	54,695	93,059	70,1%
Campinas (SP)	80,313	86,293	7,4%	57,291	92,780	61,9%
Cascavel(PR)	76,875	87,273	13,5%	51,120	91,977	79,9%
Sudoeste (PR)	76,819	88,093	14,7%	51,798	91,972	77,6%
Ponta Grossa (PR)	74,142	86,532	16,7%	51,435	90,255	75,5%
Passo Fundo (RS)	86,028	88,087	2,4%	54,185	90,062	66,2%
Sorocabana(SP)	75,322	83,407	10,7%	53,677	89,466	66,7%
Norte (PR)	74,070	84,298	13,8%	50,567	89,233	76,5%
Triangulo Mineiro (MG)	75,752	86,562	14,3%	52,176	88,460	69,5%
Unai (MG)	70,522	80,187	13,7%	49,693	83,923	68,9%
Rio Verde(GO)	70,630	77,085	9,1%	48,525	83,012	71,1%
Barreiras (BA)	67,670	77,557	14,6%	47,092	78,462	66,6%
Sorriso(MT)	69,914	70,550	0,9%	42,818	73,443	71,5%

MILHO - semi-duro no atacado - preço médio mensal

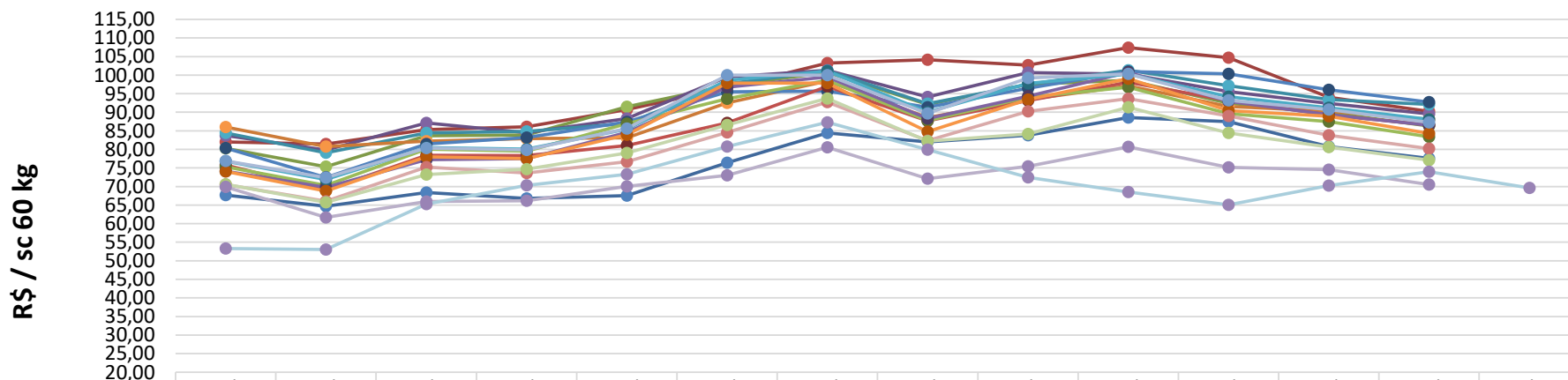

	nov/20	dez/20	jan/21	fev/21	mar/21	abr/21	mai/21	jun/21	jul/21	ago/21	set/21	out/21	nov/21	dez/21*
Barreiras (BA)	67,67	64,70	68,38	66,81	67,55	76,41	84,42	82,03	83,83	88,57	87,44	80,78	77,56	
Recife (PE)	82,02	81,44	85,32	86,12	90,73	96,58	103,25	104,15	102,72	107,41	104,71	94,05	90,21	
Campinas (SP)	80,31	75,33	83,65	83,89	91,51	97,15	100,72	92,09	97,48	98,64	92,44	89,92	86,29	
Chapecó(SC)	83,74	79,82	87,16	84,49	88,29	99,49	101,30	94,12	100,68	100,29	95,54	92,37	89,55	
Campos Novos (SC)	84,46	79,07	84,40	84,82	87,00	97,63	101,15	92,30	97,53	101,32	97,16	93,45	92,14	
Passo Fundo (RS)	86,03	80,74	82,23	82,90	83,12	92,53	98,42	88,58	93,41	97,05	91,56	90,28	88,09	
Mogiana (SP)	80,33	72,44	81,48	83,15	87,43	95,50	95,73	91,33	96,49	100,96	100,34	96,08	92,74	
Triangulo Mineiro (MG)	75,75	69,03	78,43	78,31	81,07	87,09	96,94	87,69	93,17	98,07	93,14	89,29	86,56	
Sorocabana(SP)	75,32	70,31	80,07	79,52	86,89	93,65	98,61	87,72	94,04	96,72	89,59	87,51	83,41	
Ponta Grossa (PR)	74,14	69,77	77,23	77,54	84,58	96,74	99,53	88,33	94,32	100,74	92,95	89,33	86,53	
Sudoeste (PR)	76,82	71,89	80,51	80,07	85,48	98,59	101,08	90,00	97,75	100,24	94,18	91,23	88,09	
Norte (PR)	74,07	68,77	77,98	77,54	83,96	97,84	97,82	84,76	93,46	99,05	90,44	88,91	84,30	
Cascavel(PR)	76,88	72,38	80,34	79,86	85,63	100,00	99,97	89,69	99,24	100,32	93,24	90,72	87,27	
Unai (MG)	70,52	66,05	75,24	73,63	76,67	84,60	92,76	82,38	90,21	93,66	88,99	83,84	80,19	
Rio Verde(GO)	70,63	65,74	73,25	74,70	79,03	86,59	93,72	82,25	84,15	91,35	84,44	80,66	77,09	
Sorriso(MT)	69,91	61,69	65,96	66,16	70,02	73,05	80,58	72,14	75,45	80,69	75,18	74,57	70,55	
CBOT	53,29	53,04	65,24	70,33	73,27	80,76	87,29	79,96	72,49	68,49	65,07	70,23	73,98	69,64



*Sem ICMS, à vista

Fonte: Agência Estado (CEPEA – ESALQ/USP), atualização até dia 09/11/2021

*futuro com fechamento em Dezembro 2021

MILHO - semi-duro no atacado - preço diário

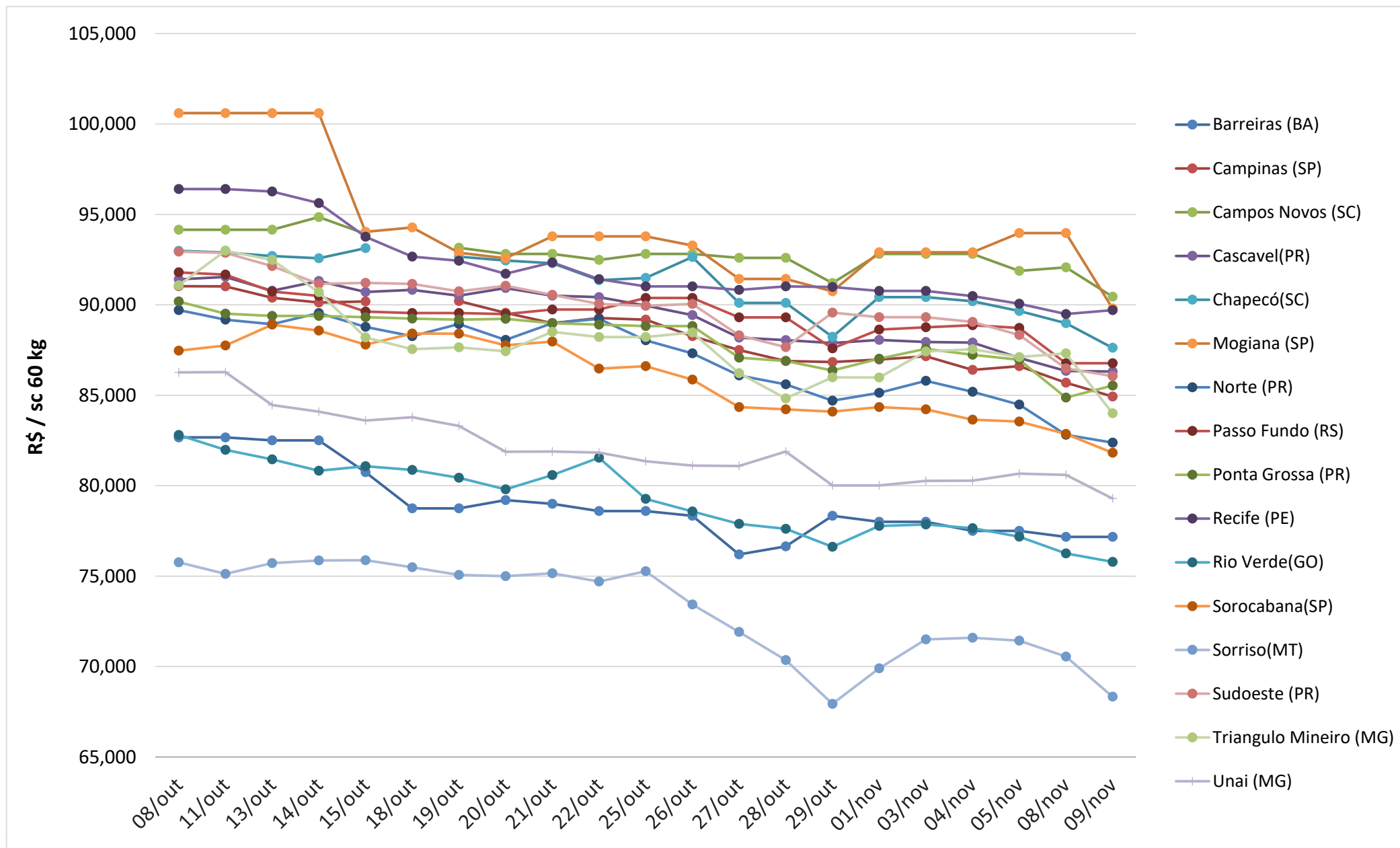

Preço Médio do Farelo de Soja (R\$/ton)** - FOB origem

Praça	Novembro 2020	Novembro 2021*	Variação %	Média (Jan-Nov 2020)	Média (Jan-Nov 2021)	Variação %
Barreiras (BA)	2.588,92	2.679,83	3,51%	1.764,68	2.639,85	49,59%
Maringá(PR)	3.047,07	2.240,92	-26,46%	1.924,70	2.607,25	35,46%
Oeste(PR)	3.043,81	2.156,88	-29,14%	1.870,03	2.521,74	34,85%
Campo Grande (MS)	2.444,08	-	-	1.734,18	2.519,46	45,28%
Mogiana (SP)	2.713,85	2.317,25	-14,61%	1.857,74	2.499,66	34,55%
Campinas(SP)	2.689,86	2.291,47	-14,81%	1.817,88	2.491,04	37,03%
Ponta Grossa(PR)	3.013,80	2.138,35	-29,05%	1.891,20	2.461,48	30,15%
Chapecó (SC)	2.652,83	2.205,32	-16,87%	1.801,93	2.439,27	35,37%
Ijuí (RS)	2.631,66	2.037,49	-22,58%	1.799,29	2.357,97	31,05%
Passo Fundo (RS)	2.649,16	2.029,81	-23,38%	1.817,67	2.357,36	29,69%
Triangulo Mineiro (MG)	2.810,43	2.021,36	-28,08%	1.800,29	2.338,78	29,91%
Rondonópolis (MT)	2.514,55	2.091,70	-16,82%	1.538,53	2.270,05	47,55%
Rio Verde (GO)	2.403,79	1.959,53	-18,48%	1.658,82	2.231,95	34,55%

Fonte: Agência Estado (CEPEA – ESALQ/USP)

*Considerando dados até 09/11/2021

**Sem ICMS, à vista

*A praça de Campo Grande não apresentou dados a serem computados em nov/21

FARELO DE SOJA - na fábrica - preço médio mensal

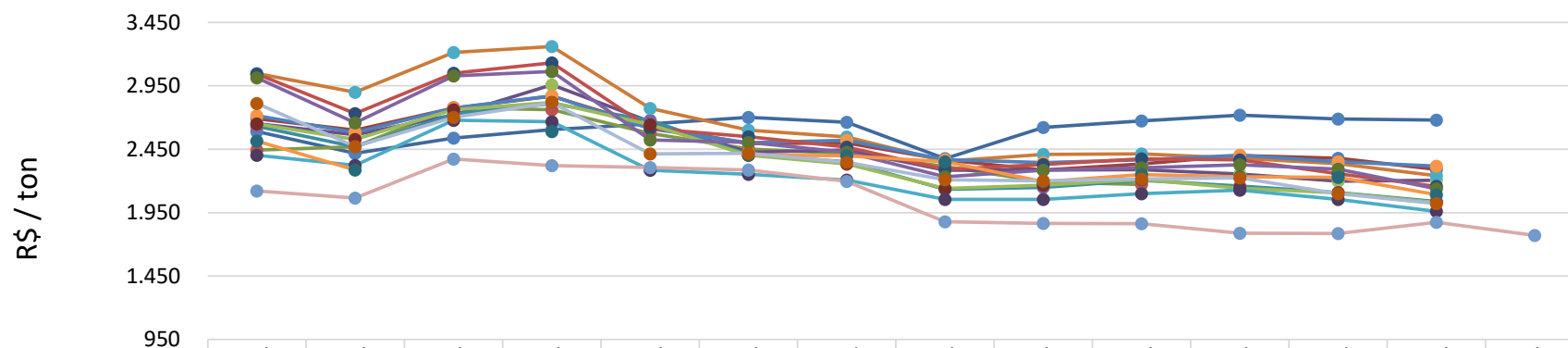

	nov/20	dez/20	jan/21	fev/21	mar/21	abr/21	mai/21	jun/21	jul/21	ago/21	set/21	out/21	nov/21	dez/21*
Barreiras (BA)	2.589	2.419	2.539	2.605	2.651	2.701	2.663	2.376	2.621	2.675	2.719	2.688	2.680	
Campinas(SP)	2.690	2.601	2.775	2.869	2.631	2.495	2.499	2.365	2.286	2.334	2.400	2.379	2.291	
Campo Grande (MS)	2.444	2.470	2.778	2.763	2.574	2.452	2.416	2.314	2.192	2.172				
Chapecó (SC)	2.653	2.563	2.721	2.958	2.666	2.427	2.445	2.284	2.286	2.289	2.254	2.198	2.205	
Ijuí (RS)	2.632	2.470	2.726	2.811	2.677	2.408	2.352	2.134	2.149	2.206	2.160	2.109	2.037	
Maringá(PR)	3.047	2.899	3.213	3.260	2.773	2.601	2.546	2.356	2.409	2.414	2.380	2.336	2.241	
Mogiana (SP)	2.714	2.582	2.775	2.871	2.612	2.501	2.522	2.368	2.344	2.365	2.402	2.351	2.317	
Oeste(PR)	3.044	2.733	3.051	3.132	2.613	2.549	2.467	2.291	2.331	2.375	2.366	2.256	2.157	
Passo Fundo (RS)	2.649	2.528	2.762	2.819	2.644	2.403	2.334	2.141	2.166	2.212	2.144	2.106	2.030	
Ponta Grossa(PR)	3.014	2.658	3.029	3.064	2.522	2.505	2.426	2.234	2.284	2.303	2.327	2.293	2.138	
Rio Verde (GO)	2.404	2.323	2.679	2.666	2.285	2.253	2.208	2.055	2.054	2.099	2.128	2.055	1.960	
Rondonópolis (MT)	2.515	2.288		2.589		2.404	2.399	2.351	2.193	2.251	2.233	2.228	2.092	
Triângulo Mineiro (MG)	2.810	2.471	2.701	2.817	2.413	2.418	2.346	2.208	2.200	2.216	2.223	2.099	2.021	
CBOT	2.122	2.064	2.373	2.322	2.305	2.286	2.197	1.877	1.865	1.863	1.787	1.785	1.873	1.771



*A praça de Rondonópolis (MT) não apresentou dados a serem computados nos meses de janeiro e março de 2021. A praça de Campo Grande (MS) não apresentou dados a serem computados nos meses de setembro, outubro e novembro de 2021.

*Sem ICMS, à vista

Fonte: Agência Estado (CEPEA – ESALQ/USP), atualização até dia 09/11/2021

*futuro com fechamento em Dezembro 2021

FARELO DE SOJA - na fábrica - preço diário

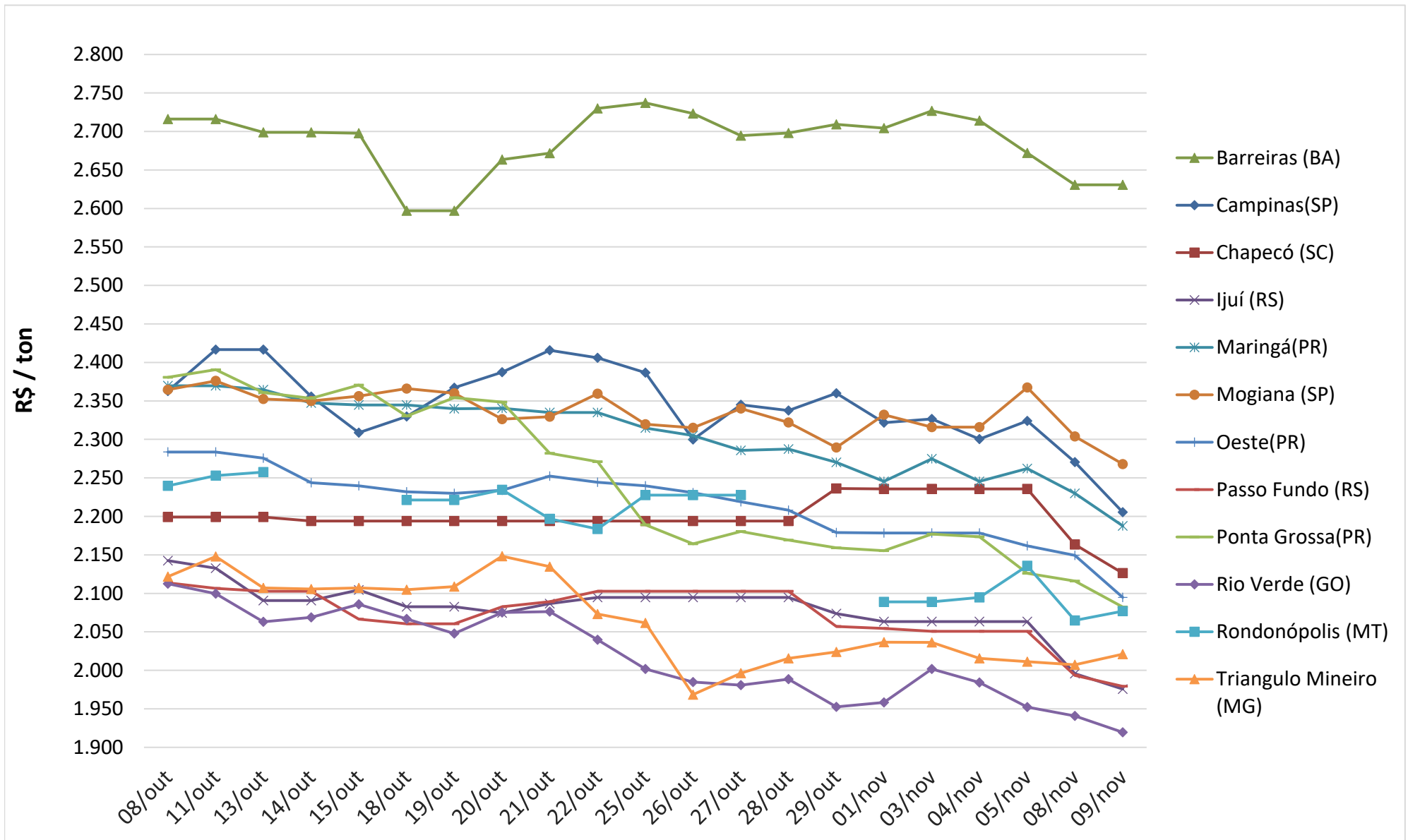

Fonte: Agência Estado (CEPEA – ESALQ/USP), atualização até dia 09/11/2021

Conjuntura Econômica

[Notícia: Ibovespa e dólar sobem com inflação e PEC dos Precatórios no radar](#)

Média da Cotação do Dólar (R\$/US\$)

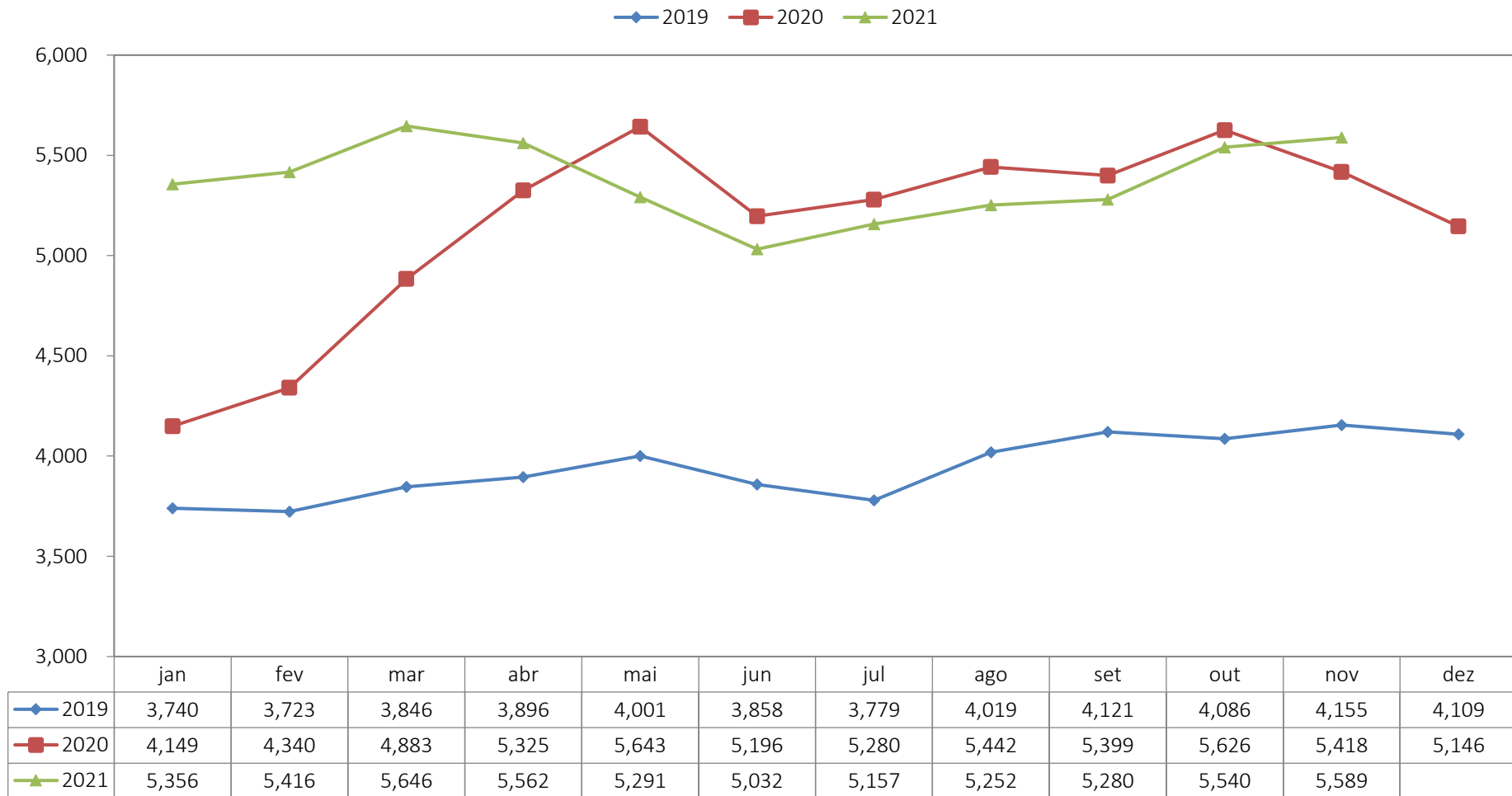

Conjuntura Econômica

Taxa SELIC

—●— 2019 —+— 2020 —— 2021

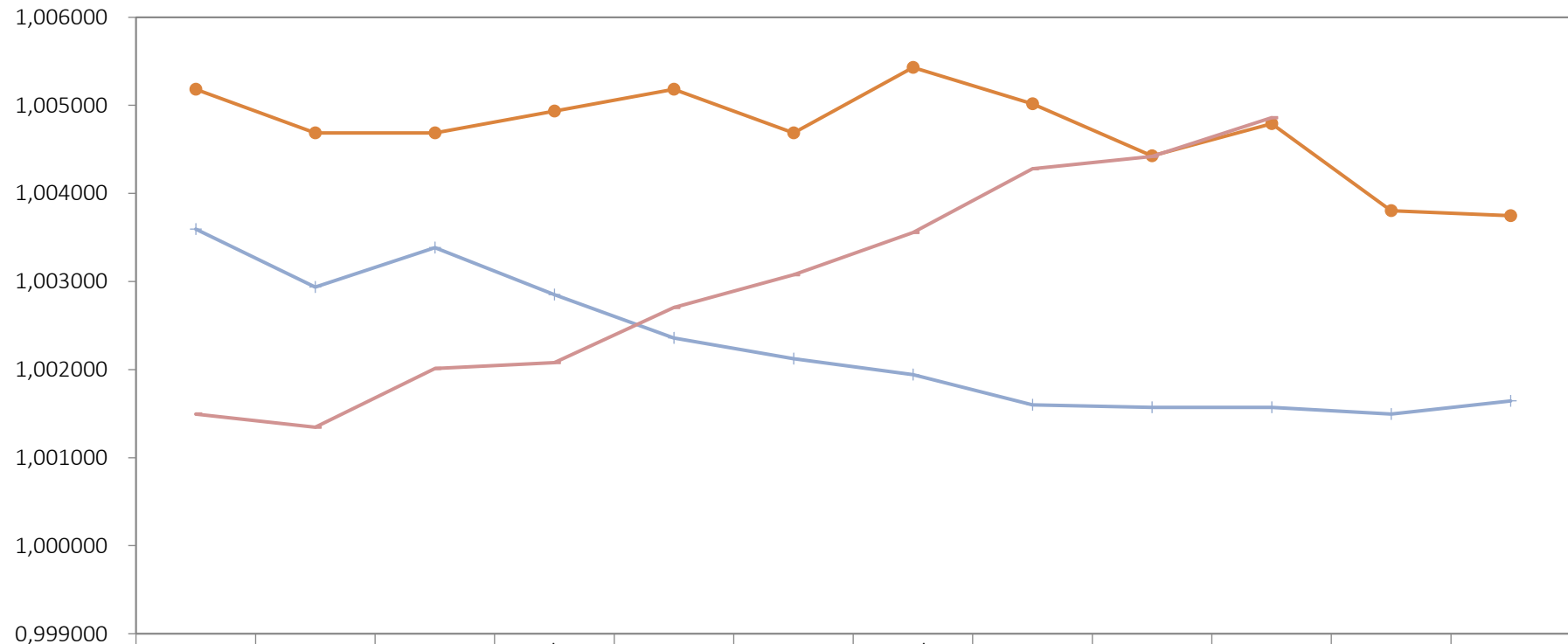

	Jan	Fev	Mar	Abr	Mai	Jun	Jul	Ago	Set	Out	Nov	Dez
—●— 2019	1,005183	1,004688	1,004688	1,004936	1,005183	1,004688	1,005430	1,005017	1,004428	1,004793	1,003804	1,003747
—+— 2020	1,003595	1,002937	1,003384	1,002849	1,002358	1,002123	1,001943	1,001599	1,001570	1,001570	1,001495	1,001644
—— 2021	1,001495	1,001345	1,002011	1,002078	1,002703	1,003078	1,003556	1,004280	1,004420	1,004860		



ASSOCIAÇÃO BRASILEIRA DE PROTEÍNA ANIMAL

Equipe:

Ricardo Santin

Presidente

Luís Rua

Diretor de Mercados

Marcelo Oliveira

Chefe de Comunicação

Laiz Foltran

Analista de Relações de Mercado

Gabriel Morelli

Analista de Relações de Mercado

Vitória Pereira

Assistente de Relações de Mercado