

# ABPA

ASSOCIAÇÃO BRASILEIRA DE PROTEÍNA ANIMAL

## INFORME ABPA GRÃOS

ANO 9 / NÚMERO 305  
19 outubro 21



## Já Conhece o ABPA DATA?

O **ABPA DATA** é uma plataforma online na qual os nossos associados podem acessar estatísticas de comércio internacional, informações sobre os principais players mundiais, além de dados de produção da cadeia produtiva.

E tem mais...

Há painéis também sobre a Conjuntura de Mercados e Insumos, e Projeções para o Setor. Lá é possível encontrar informações públicas sobre o comportamento e as expectativas futuras para os produtos do setor e para milho e soja.

Acesse em: <http://abpa-br.org/>

Caso tenham dúvidas, entre em contato com nossa equipe através dos emails:  
[vitoria.pereira@abpa-br.org](mailto:vitoria.pereira@abpa-br.org) | [laiz.foltran@abpa-br.org](mailto:laiz.foltran@abpa-br.org)

# Exportação Brasileira de Milho

Milho: Exportações Mensais (1.000 toneladas)

Produção	Mil ton
2019/20	102.515
2020/21	86.996
2021/22**	116.313

33,7%

Exportações	Mil ton
Fev/20-Set/20	18.467
Fev/21-Set/21	10.542
Estoque final**	11.501

-43%

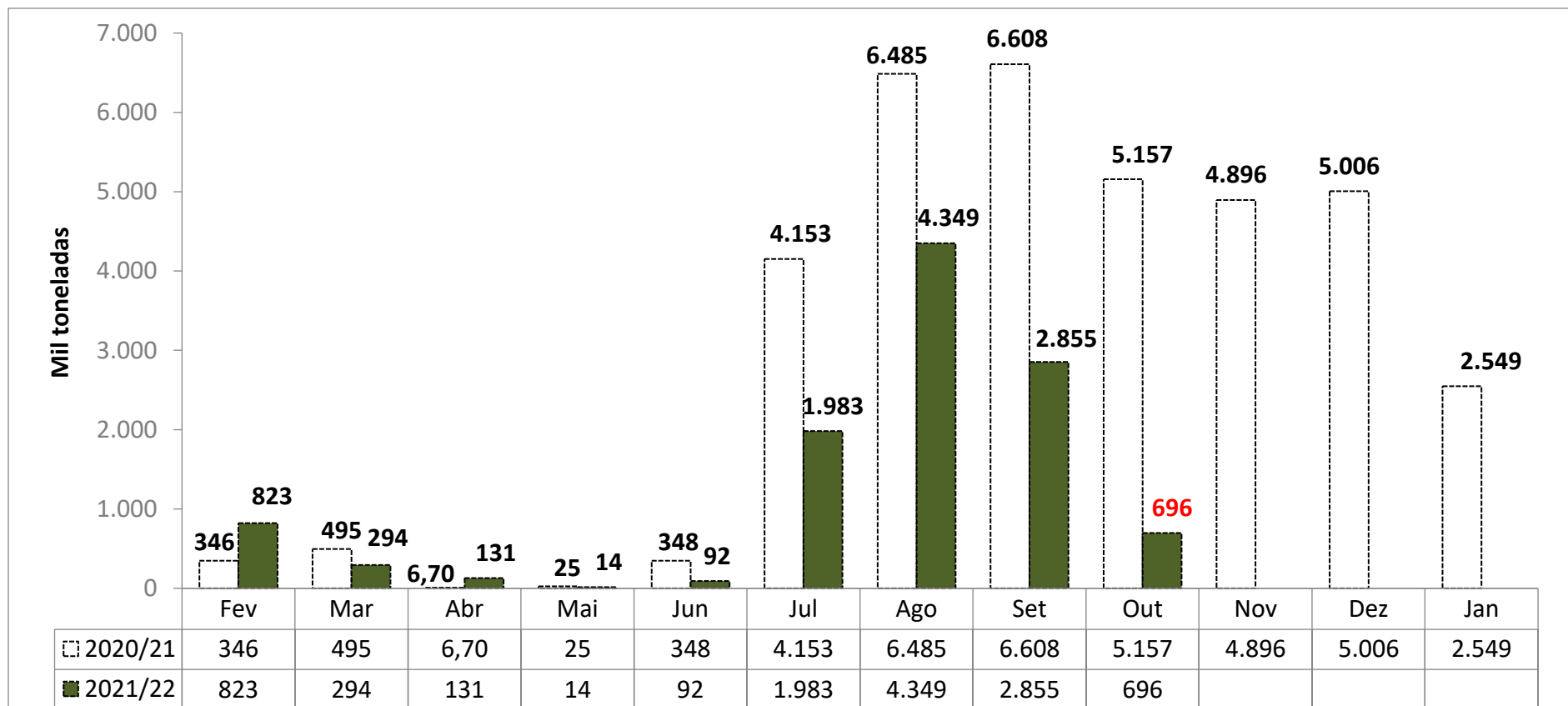

Fonte: SECEX

# Levantamento de Safra CONAB

out/21

[Notícia: MILHO/CEPEA: COMPRADOR AFASTADO MANTÉM PREÇO EM QUEDA](#)

MILHO						
Balanco Oferta e Demanda (mil toneladas)						
SAFRA	2017/18	2018/19	2019/20	2020/21	2021/22* Previsão de Outubro	Var.
ESTOQUE INICIAL	15.876	14.582	10.189	10.602	6.965	-34%
PRODUÇÃO	80.710	100.043	102.515	86.996	116.313	34%
IMPORTAÇÃO	901	1.596	1.453	2.300	900	-61%
SUPRIMENTO	99.203	116.221	114.158	99.898	124.178	24%
CONSUMO	59.162	64.958	68.663	70.934	73.677	4%
EXPORTAÇÃO	23.742	41.074	34.893	22.000	39.000	77%
ESTOQUE FINAL	14.582	10.189	10.602	6.965	11.501	65%

Fonte: CONAB

# Importações Brasileiras de Milho\*

\* Dados de importação da Argentina em Fev, Jun, Ago, Set e Out de 2020, e Fev, Mar, Abr e Maio 2021, bem como os dados de importação da África do Sul em Out de 2020 e Fev 2021 apresentaram divergência de produtos categorizados na NCM de milho em grão, exceto para sementeira.

Desconsideramos importação de milho destas origens nestes períodos.

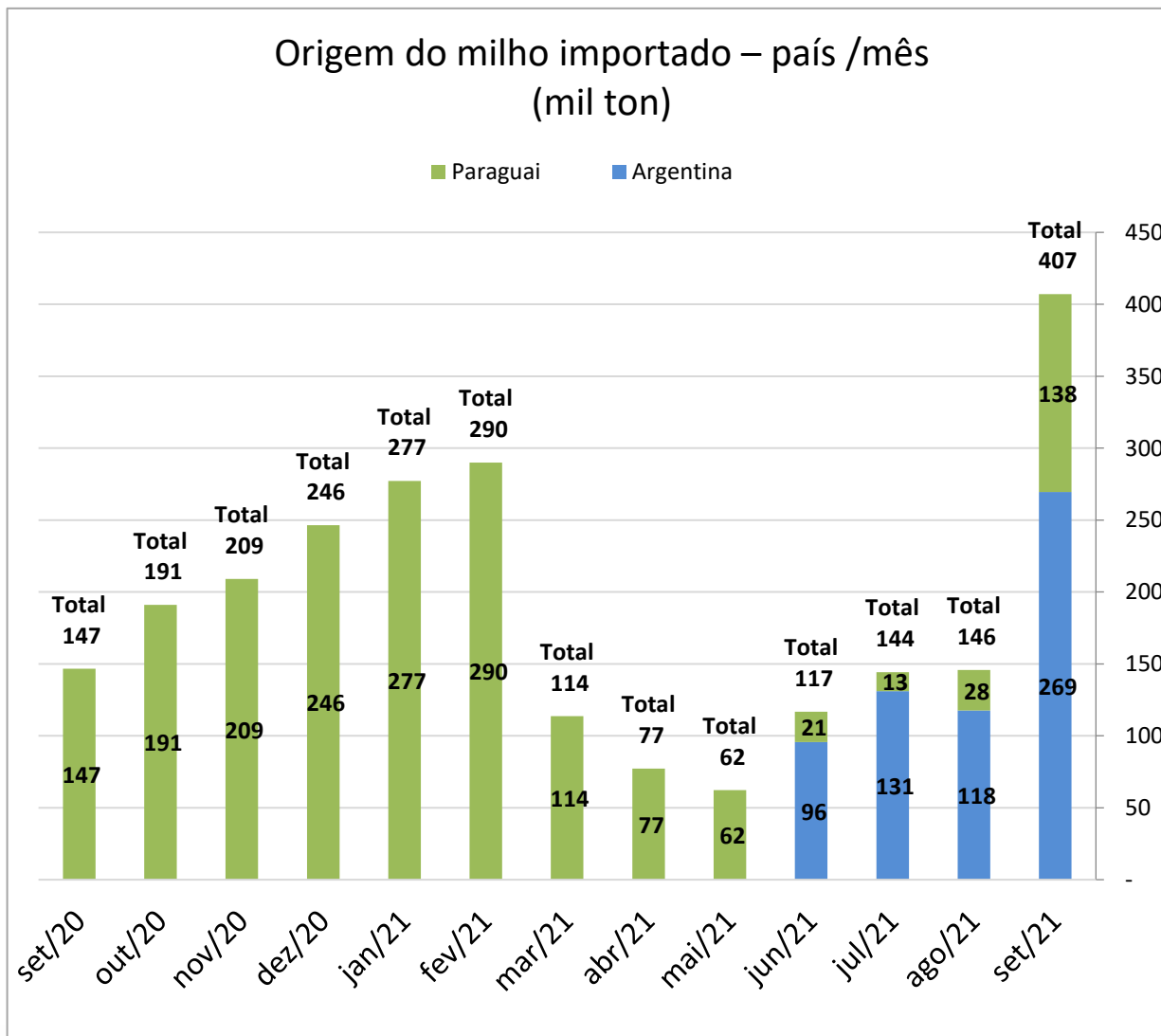

Importação Brasileira de Milho			
(mil ton)			
	2020	2021	Var
Jan	196	277	41%
Fev	88	290	231%
Mar	74	114	54%
Abr	93	77	-17%
Mai	9	62	603%
Jun	4	117	2778%
Jul	44	144	225%
Ago	70	146	109%
Set	147	407	177%
Out	191		
Nov	209		
Dez	246		
<b>Jan-Set</b>	<b>725</b>	<b>1.634</b>	<b>125%</b>



\*Considera apenas milho em grão, exceto para sementeira.

Fonte: SECEX

# Importações Brasileiras de Milho\*

\* Dados de importação da Argentina em Fev, Jun, Ago, Set e Out de 2020, e Fev, Mar, Abr e Maio de 2021, bem como os dados de importação da África do Sul em Out de 2020 e Fev 2021, apresentaram divergência de produtos categorizados na NCM de milho em grão, exceto para sementeira. Desconsideramos importação de milho destas origens nestes períodos.

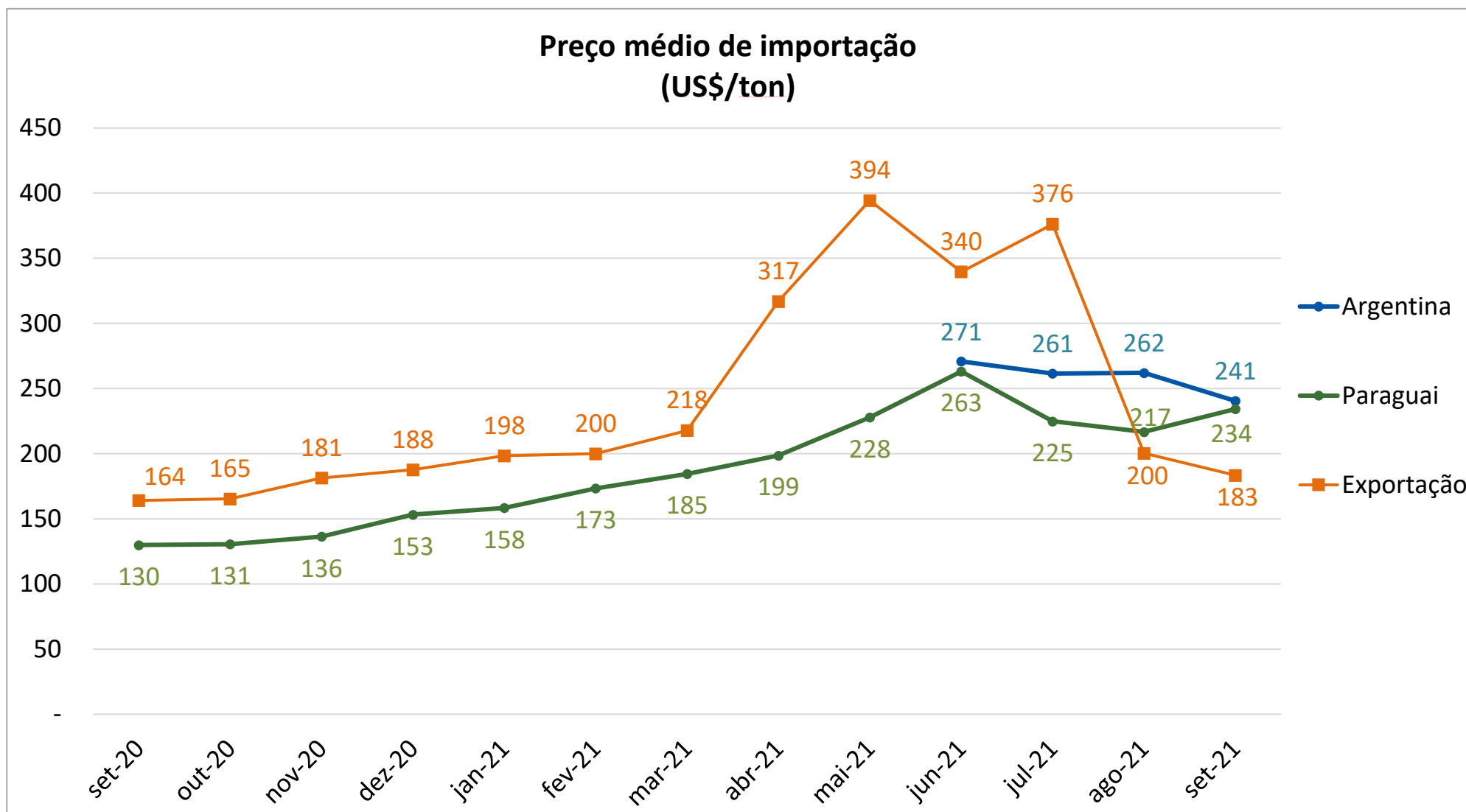

# Exportação Brasileira de Farelo de Soja

Farelo de Soja: Exportações Mensais (1.000 toneladas)

Produção	Mil ton
2019	33.477
2020	36.021
2021**	35.539

-1,3%

Exportações	Mil ton
Jan/20-Set/20	13.755
Jan/21-Set/21	13.639
Estoque final**	2.213

-0,8%

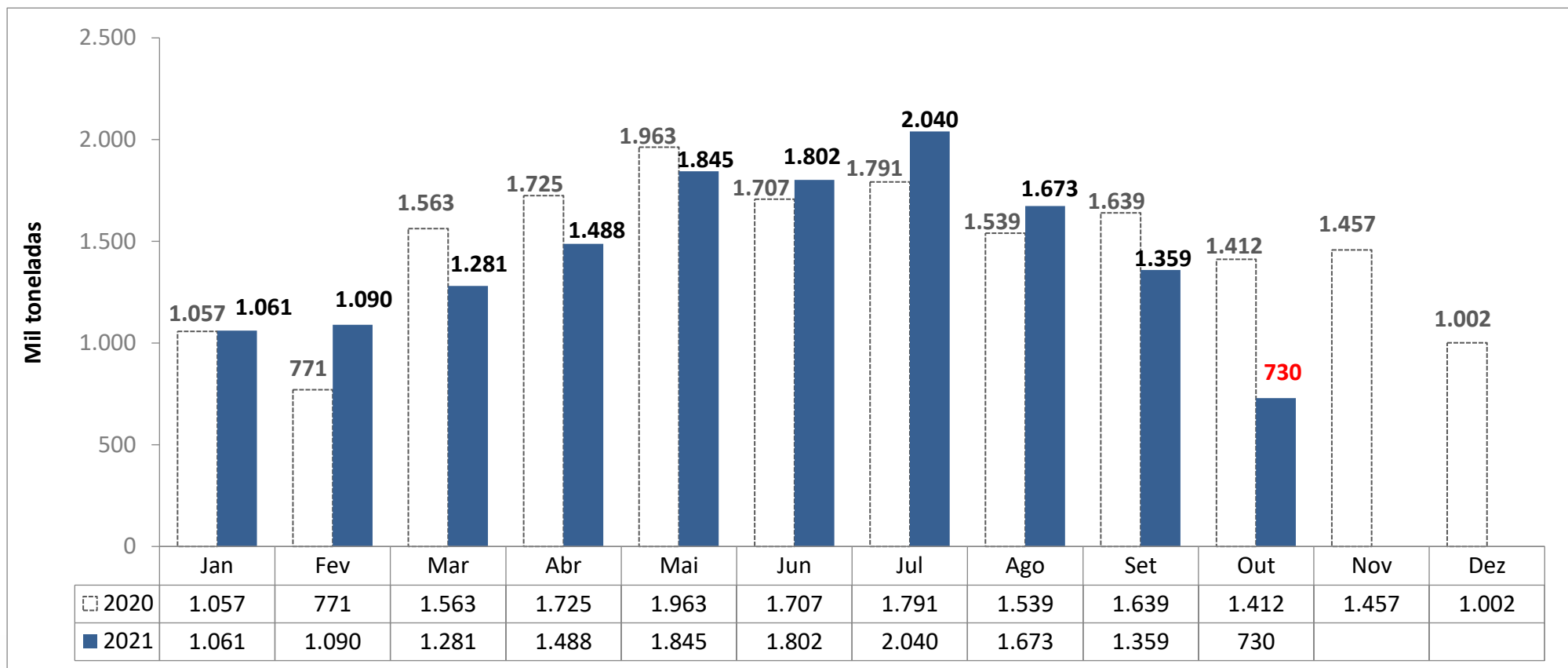

# Levantamento de Safra Complexo Soja

Outubro 2021

ABIOVE

FARELO DE SOJA						
Balanço Oferta e Demanda (mil toneladas) - Ano Civil						
SAFRA	2017	2018	2019	2020	2021* <small>Previsão de Outubro</small>	Var.
ESTOQUE INICIAL	1.233	2.144	1.785	1.338	1.473	10%
PRODUÇÃO	31.577	33.185	33.477	36.021	35.539	-1%
IMPORTAÇÃO	2	0,2	3	5	2	-71%
EXPORTAÇÃO	14.177	16.670	16.682	16.938	16.900	-0,2%
CONSUMO	16.491	16.874	17.246	18.952	17.900	-6%
ESTOQUE FINAL	2.144	1.785	1.338	1.473	2.213	50%

Fonte: ABIOVE



\*atualizado com o relatório de balanço de oferta/demanda de Outubro de 2021



# Exportação Brasileira de Soja em Grão

Soja: Exportações Mensais (1.000 toneladas)

Produção	Mil ton
2019	120.751
2020	127.989
2021**	137.900

7,7%

Exportações	Mil ton
Jan/20-Set/20	84.897
Jan/21-Set/21	81.341
Estoque final**	5.764

-4,2%

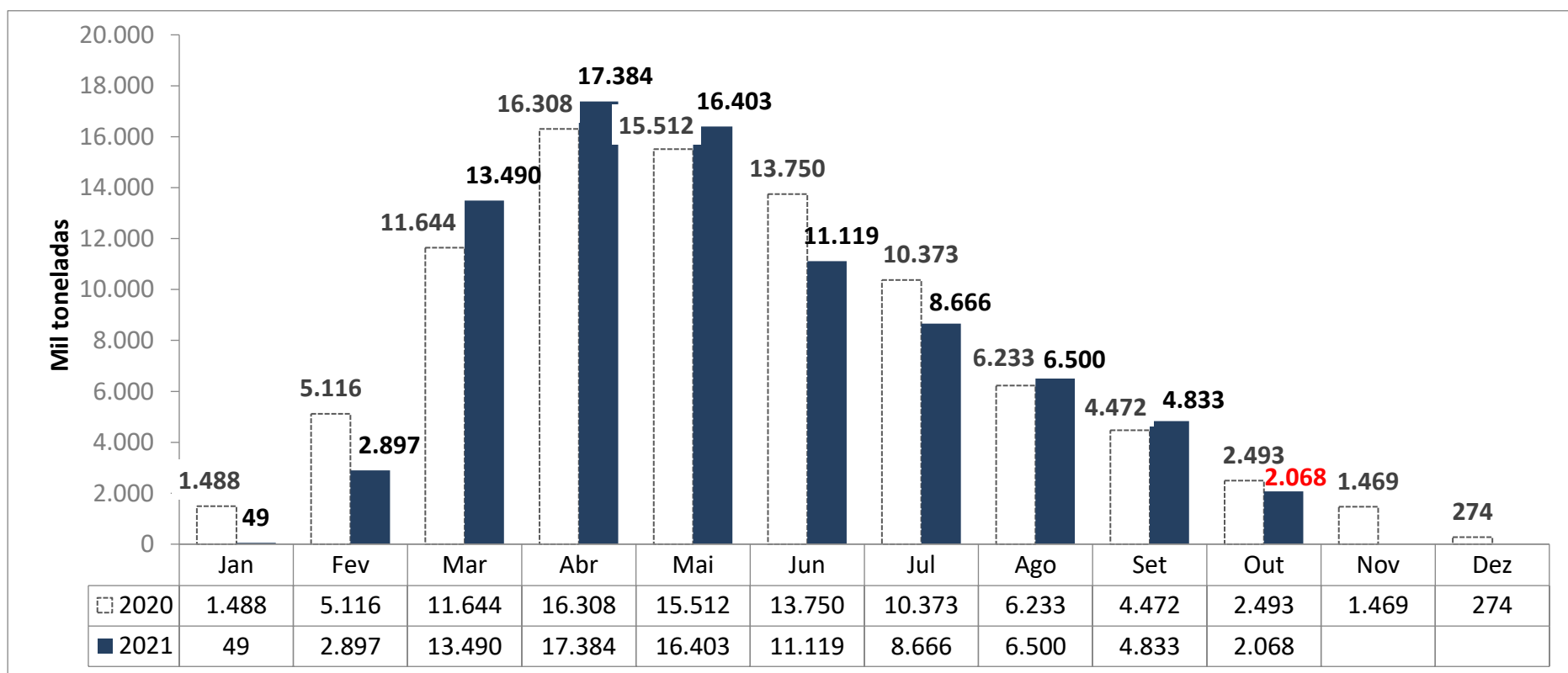

# Levantamento de Safra Complexo Soja

Outubro 2021

ABIOVE

[Notícia: SOJA/CEPEA: CLIMA FAVORÁVEL E POSSÍVEL OFERTA ELEVADA PRESSIONAM VALORES](#)

SOJA EM GRÃO						
Balanço Oferta e Demanda (mil toneladas) - Ano Civil						
SAFRA	2017	2018	2019	2020	2021* Previsão de Outubro	Var.
ESTOQUE INICIAL	12.659	13.712	7.032	7.224	2.910	-60%
PRODUÇÃO	113.804	123.081	120.751	127.989	137.900	8%
IMPORTAÇÃO	254	187	144	822	900	9%
EXPORTAÇÃO	68.155	83.258	74.073	82.973	86.000	4%
PROCESSAMENTO	41.837	43.556	43.454	46.845	46.500	-1%
ESTOQUE FINAL	13.712	7.032	7.224	2.910	5.764	98%

Fonte: ABIOVE



\*atualizado com o relatório de balanço de oferta/demanda de Outubro de 2021

# Exportação Brasileira de Óleo de Soja

Óleo de Soja: Exportações Mensais (1.000 toneladas)

Produção	Mil ton
2019	8.791
2020	9.557
2021**	9.398

-1,7%

Exportações	Mil ton
Jan/20-Set/20	1.073
Jan/21-Set/21	1.378
Estoque final**	113

28,4%

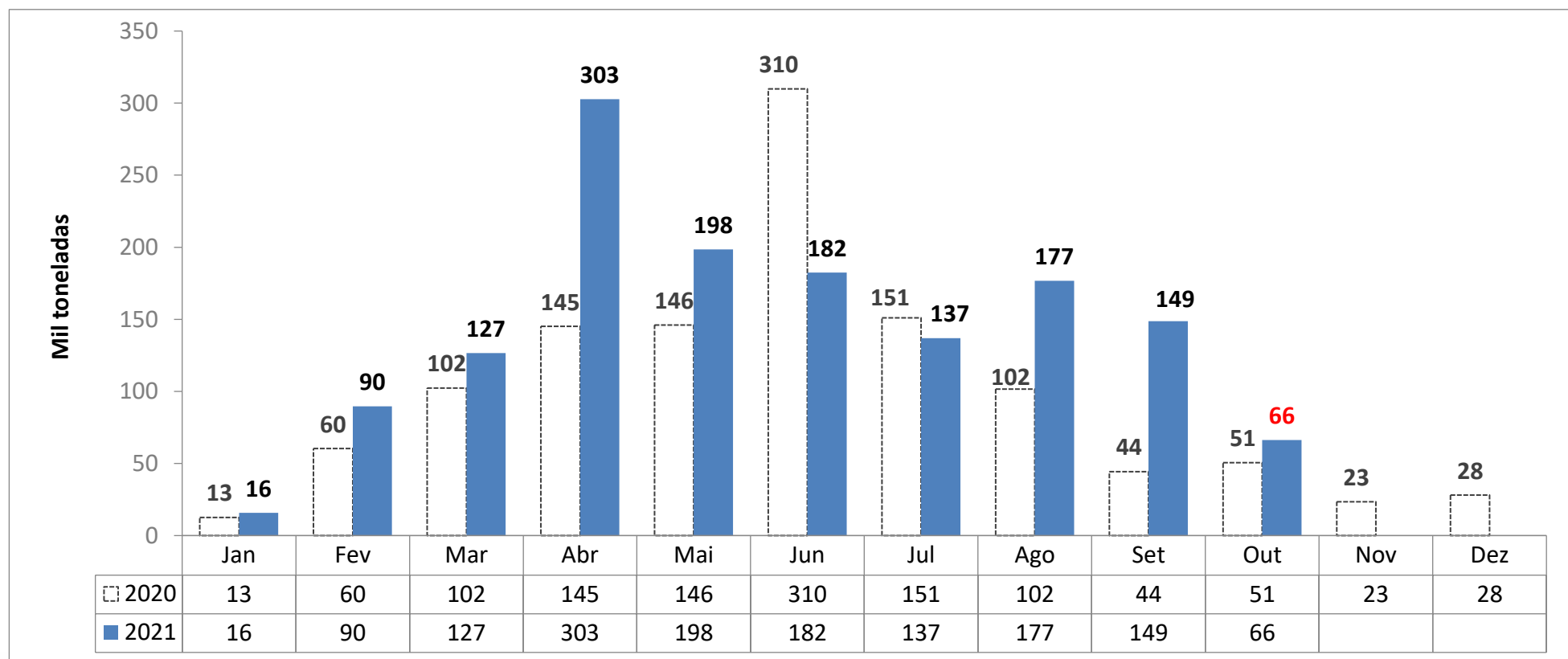

# Levantamento de Safra Complexo Soja

Outubro 2021

ABIOVE

ÓLEO DE SOJA						
Balança Oferta e Demanda (mil toneladas) - Ano Civil						
SAFRA	2017	2018	2019	2020	2021*	Var.
					Previsão de Outubro	
ESTOQUE INICIAL	356	413	409	299	415	39%
PRODUÇÃO	8.433	8.833	8.791	9.557	9.398	-2%
IMPORTAÇÃO	58	35	48	199	200	0,3%
EXPORTAÇÃO	1.343	1.415	1.041	1.110	1.200	8%
CONSUMO	7.091	7.458	7.909	8.530	8.700	2%
ESTOQUE FINAL	413	409	299	415	113	-73%

Fonte: ABIOVE



\*atualizado com o relatório de balanço de oferta/demanda de Outubro de 2021

# Preço Médio do Milho semi-duro atacado (R\$/sc 60Kg)

Praça	Outubro 2020	Outubro 2021*	Variação %	Média (Jan-Out 2020)	Média (Jan-Out 2021)	Variação %
Recife (PE)	71,715	96,548	<b>34,6%</b>	60,693	98,038	<b>61,5%</b>
Chapecó(SC)	72,055	93,376	<b>29,6%</b>	53,004	94,697	<b>78,7%</b>
Campos Novos (SC)	71,156	94,233	<b>32,4%</b>	52,868	93,879	<b>77,6%</b>
Campinas (SP)	72,217	91,186	<b>26,3%</b>	54,989	93,170	<b>69,4%</b>
Mogiana (SP)	70,433	99,362	<b>41,1%</b>	52,012	93,083	<b>79,0%</b>
Cascavel(PR)	67,464	91,759	<b>36,0%</b>	48,558	92,236	<b>90,0%</b>
Sudoeste (PR)	67,367	92,555	<b>37,4%</b>	49,296	92,195	<b>87,0%</b>
Ponta Grossa (PR)	65,388	90,314	<b>38,1%</b>	49,165	90,464	<b>84,0%</b>
Passo Fundo (RS)	70,435	91,053	<b>29,3%</b>	51,017	90,150	<b>76,7%</b>
Sorocabana(SP)	67,343	88,600	<b>31,6%</b>	51,502	89,804	<b>74,4%</b>
Norte (PR)	65,315	90,300	<b>38,3%</b>	48,217	89,468	<b>85,6%</b>
Triangulo Mineiro (MG)	66,092	91,279	<b>38,1%</b>	49,818	88,576	<b>77,8%</b>
Unai (MG)	62,834	85,858	<b>36,6%</b>	47,542	84,172	<b>77,0%</b>
Rio Verde(GO)	62,969	81,997	<b>30,2%</b>	46,314	83,378	<b>80,0%</b>
Barreiras (BA)	52,458	83,319	<b>58,8%</b>	45,045	78,504	<b>74,3%</b>
Sorriso(MT)	58,442	75,703	<b>29,5%</b>	40,095	73,532	<b>83,4%</b>

# MILHO - semi-duro no atacado - preço médio mensal

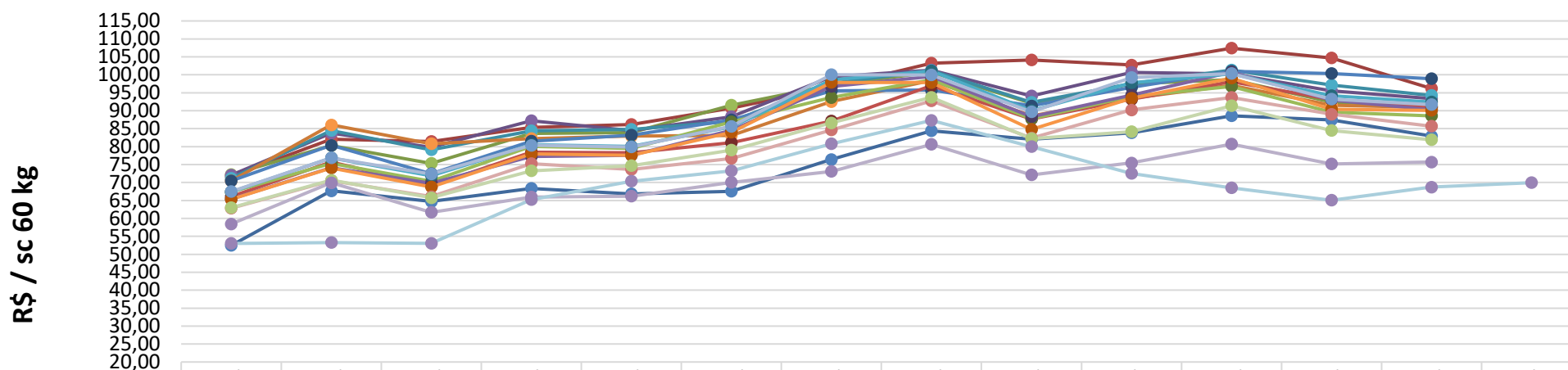

	out/20	nov/20	dez/20	jan/21	fev/21	mar/21	abr/21	mai/21	jun/21	jul/21	ago/21	set/21	out/21	dez/21*
Barreiras (BA)	52,46	67,67	64,70	68,38	66,81	67,55	76,41	84,42	82,03	83,83	88,57	87,44	82,90	
Recife (PE)	71,72	82,02	81,44	85,32	86,12	90,73	96,58	103,25	104,15	102,72	107,41	104,71	96,19	
Campinas (SP)	72,22	80,31	75,33	83,65	83,89	91,51	97,15	100,72	92,09	97,48	98,64	92,44	91,19	
Chapecó(SC)	72,06	83,74	79,82	87,16	84,49	88,29	99,49	101,30	94,12	100,68	100,29	95,54	93,38	
Campos Novos (SC)	71,16	84,46	79,07	84,40	84,82	87,00	97,63	101,15	92,30	97,53	101,32	97,16	94,23	
Passo Fundo (RS)	70,43	86,03	80,74	82,23	82,90	83,12	92,53	98,42	88,58	93,41	97,05	91,56	90,92	
Mogiana (SP)	70,43	80,33	72,44	81,48	83,15	87,43	95,50	95,73	91,33	96,49	100,96	100,34	98,90	
Triangulo Mineiro (MG)	66,09	75,75	69,03	78,43	78,31	81,07	87,09	96,94	87,69	93,17	98,07	93,14	90,94	
Sorocabana(SP)	67,34	75,32	70,31	80,07	79,52	86,89	93,65	98,61	87,72	94,04	96,72	89,59	88,58	
Ponta Grossa (PR)	65,39	74,14	69,77	77,23	77,54	84,58	96,74	99,53	88,33	94,32	100,74	92,95	90,22	
Sudoeste (PR)	67,37	76,82	71,89	80,51	80,07	85,48	98,59	101,08	90,00	97,75	100,24	94,18	92,43	
Norte (PR)	65,32	74,07	68,77	77,98	77,54	83,96	97,84	97,82	84,76	93,46	99,05	90,44	90,11	
Cascavel(PR)	67,46	76,88	72,38	80,34	79,86	85,63	100,00	99,97	89,69	99,24	100,32	93,24	91,67	
Unai (MG)	62,83	70,52	66,05	75,24	73,63	76,67	84,60	92,76	82,38	90,21	93,66	88,99	85,67	
Rio Verde(GO)	62,97	70,63	65,74	73,25	74,70	79,03	86,59	93,72	82,25	84,15	91,35	84,44	81,89	
Sorriso(MT)	58,44	69,91	61,69	65,96	66,16	70,02	73,05	80,58	72,14	75,45	80,69	75,18	75,68	
CBOT	53,05	53,29	53,04	65,24	70,33	73,27	80,76	87,29	79,96	72,49	68,49	65,07	68,70	69,94



\*Sem ICMS, à vista

Fonte: Agência Estado (CEPEA – ESALQ/USP), atualização até dia 18/10/2021

\*futuro com fechamento em Dezembro 2021

# MILHO - semi-duro no atacado - preço diário

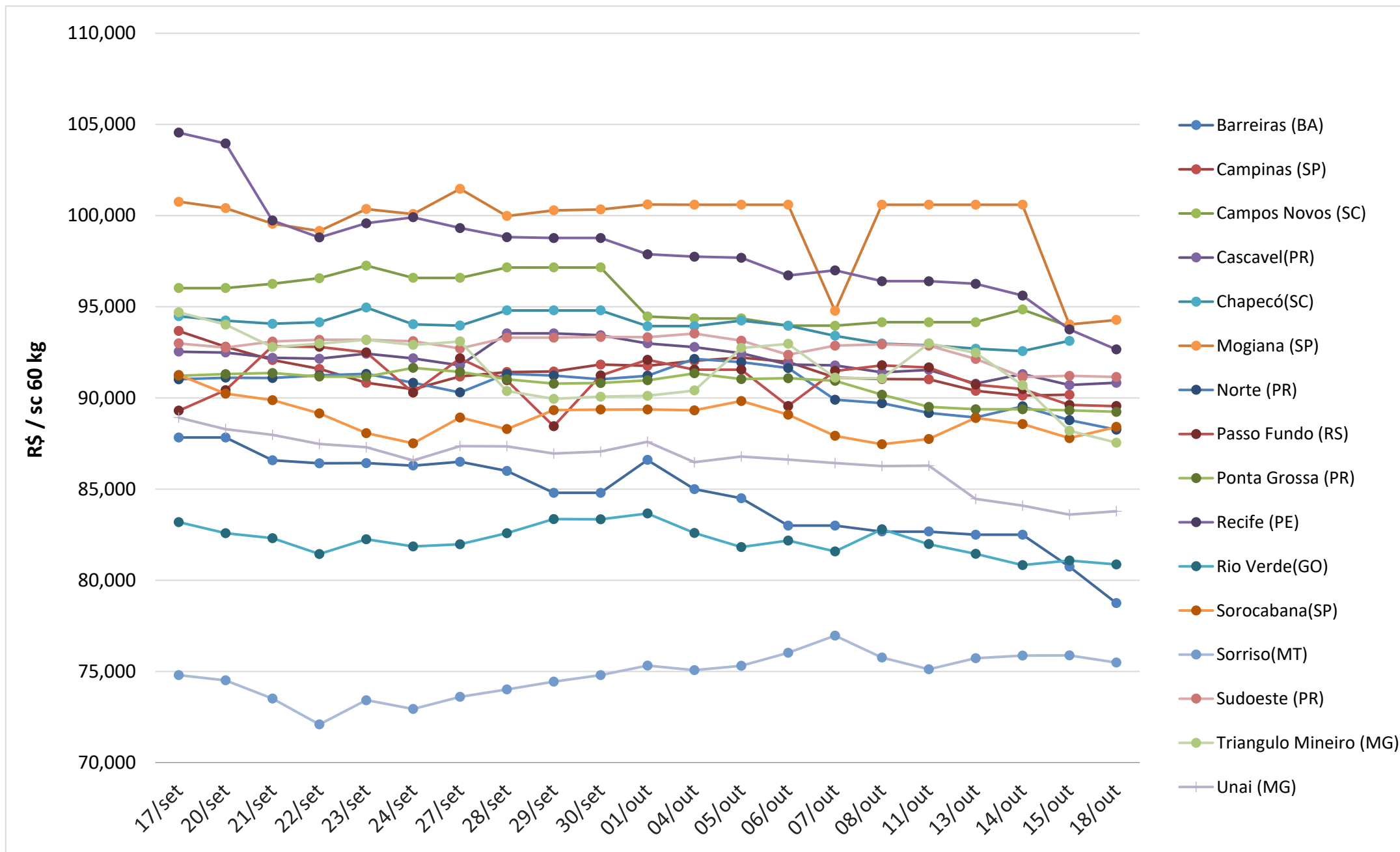

## Preço Médio do Farelo de Soja (R\$/ton)\*\* - FOB origem

Praça	Outubro 2020	Outubro 2021*	Variação %	Média (Jan-Out 2020)	Média (Jan-Out 2021)	Variação %
Barreiras (BA)	2.385,12	2.684,94	<b>12,57%</b>	1.700,92	2.634,46	<b>54,88%</b>
Maringá(PR)	2.672,05	2.354,97	<b>-11,87%</b>	1.815,74	2.631,63	<b>44,93%</b>
Oeste(PR)	2.637,57	2.281,12	<b>-13,51%</b>	1.757,16	2.546,10	<b>44,90%</b>
Campo Grande (MS)	2.337,03	-	-	1.672,61	2.519,46	<b>50,63%</b>
Mogiana (SP)	2.464,66	2.368,16	<b>-3,92%</b>	1.773,39	2.512,88	<b>41,70%</b>
Campinas(SP)	2.392,45	2.389,10	<b>-0,14%</b>	1.734,03	2.502,65	<b>44,33%</b>
Ponta Grossa(PR)	2.641,81	2.340,06	<b>-11,42%</b>	1.803,15	2.482,07	<b>37,65%</b>
Chapecó (SC)	2.415,21	2.198,12	<b>-8,99%</b>	1.718,50	2.457,21	<b>42,99%</b>
Ijuí (RS)	2.381,01	2.125,66	<b>-10,72%</b>	1.726,56	2.379,84	<b>37,84%</b>
Passo Fundo (RS)	2.373,28	2.120,23	<b>-10,66%</b>	1.736,95	2.379,36	<b>36,99%</b>
Triangulo Mineiro (MG)	2.504,49	2.131,22	<b>-14,90%</b>	1.697,74	2.361,70	<b>39,11%</b>
Rondonópolis (MT)	-	2.242,26	-	1.499,49	2.287,41	<b>52,55%</b>
Rio Verde (GO)	2.276,12	2.087,47	<b>-8,29%</b>	1.586,84	2.249,91	<b>41,79%</b>

Fonte: Agência Estado (CEPEA – ESALQ/USP)

\*Considerando dados até 18/10/2021

\*\*Sem ICMS, à vista

\*A praça de Campo Grande não apresentou dados a serem computados em out/21



ASSOCIAÇÃO BRASILEIRA DE PROTEÍNA ANIMAL



# FARELO DE SOJA - na fábrica - preço médio mensal

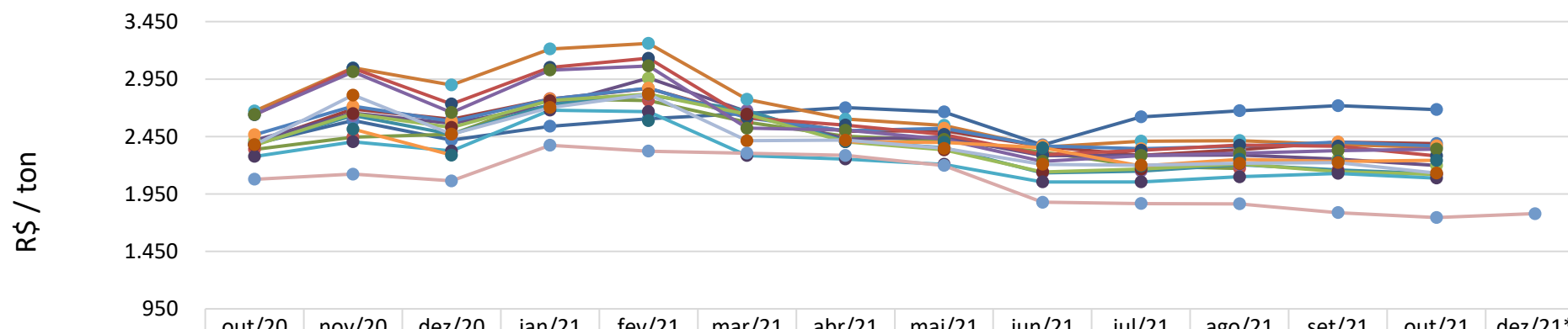

	out/20	nov/20	dez/20	jan/21	fev/21	mar/21	abr/21	mai/21	jun/21	jul/21	ago/21	set/21	out/21	dez/21*
Barreiras (BA)	2.385	2.589	2.419	2.539	2.605	2.651	2.701	2.663	2.376	2.621	2.675	2.719	2.685	
Campinas(SP)	2.392	2.690	2.601	2.775	2.869	2.631	2.495	2.499	2.365	2.286	2.334	2.400	2.389	
Campo Grande (MS)	2.337	2.444	2.470	2.778	2.763	2.574	2.452	2.416	2.314	2.192	2.172			
Chapecó (SC)	2.415	2.653	2.563	2.721	2.958	2.666	2.427	2.445	2.284	2.286	2.289	2.254	2.198	
Ijuí (RS)	2.381	2.632	2.470	2.726	2.811	2.677	2.408	2.352	2.134	2.149	2.206	2.160	2.126	
Maringá(PR)	2.672	3.047	2.899	3.213	3.260	2.773	2.601	2.546	2.356	2.409	2.414	2.380	2.355	
Mogiana (SP)	2.465	2.714	2.582	2.775	2.871	2.612	2.501	2.522	2.368	2.344	2.365	2.402	2.368	
Oeste(PR)	2.638	3.044	2.733	3.051	3.132	2.613	2.549	2.467	2.291	2.331	2.375	2.366	2.281	
Passo Fundo (RS)	2.373	2.649	2.528	2.762	2.819	2.644	2.403	2.334	2.141	2.166	2.212	2.144	2.120	
Ponta Grossa(PR)	2.642	3.014	2.658	3.029	3.064	2.522	2.505	2.426	2.234	2.284	2.303	2.327	2.340	
Rio Verde (GO)	2.276	2.404	2.323	2.679	2.666	2.285	2.253	2.208	2.055	2.054	2.099	2.128	2.087	
Rondonópolis (MT)		2.515	2.288		2.589		2.404	2.399	2.351	2.193	2.251	2.233	2.242	
Triangulo Mineiro (MG)	2.379	2.810	2.471	2.701	2.817	2.413	2.418	2.346	2.208	2.200	2.216	2.223	2.131	
CBOT	2.077	2.122	2.064	2.373	2.322	2.305	2.286	2.197	1.877	1.865	1.863	1.787	1.745	1.778



\*A praça de Rondonópolis (MT) não apresentou dados a serem computados nos meses de outubro de 2020, e janeiro e março de 2021. A praça de Campo Grande (MS) não apresentou dados a serem computados nos meses de setembro e outubro de 2021.

\*Sem ICMS, à vista

Fonte: Agência Estado (CEPEA – ESALQ/USP), atualização até dia 18/10/2021

\*futuro com fechamento em Dezembro 2021

# FARELO DE SOJA - na fábrica - preço diário

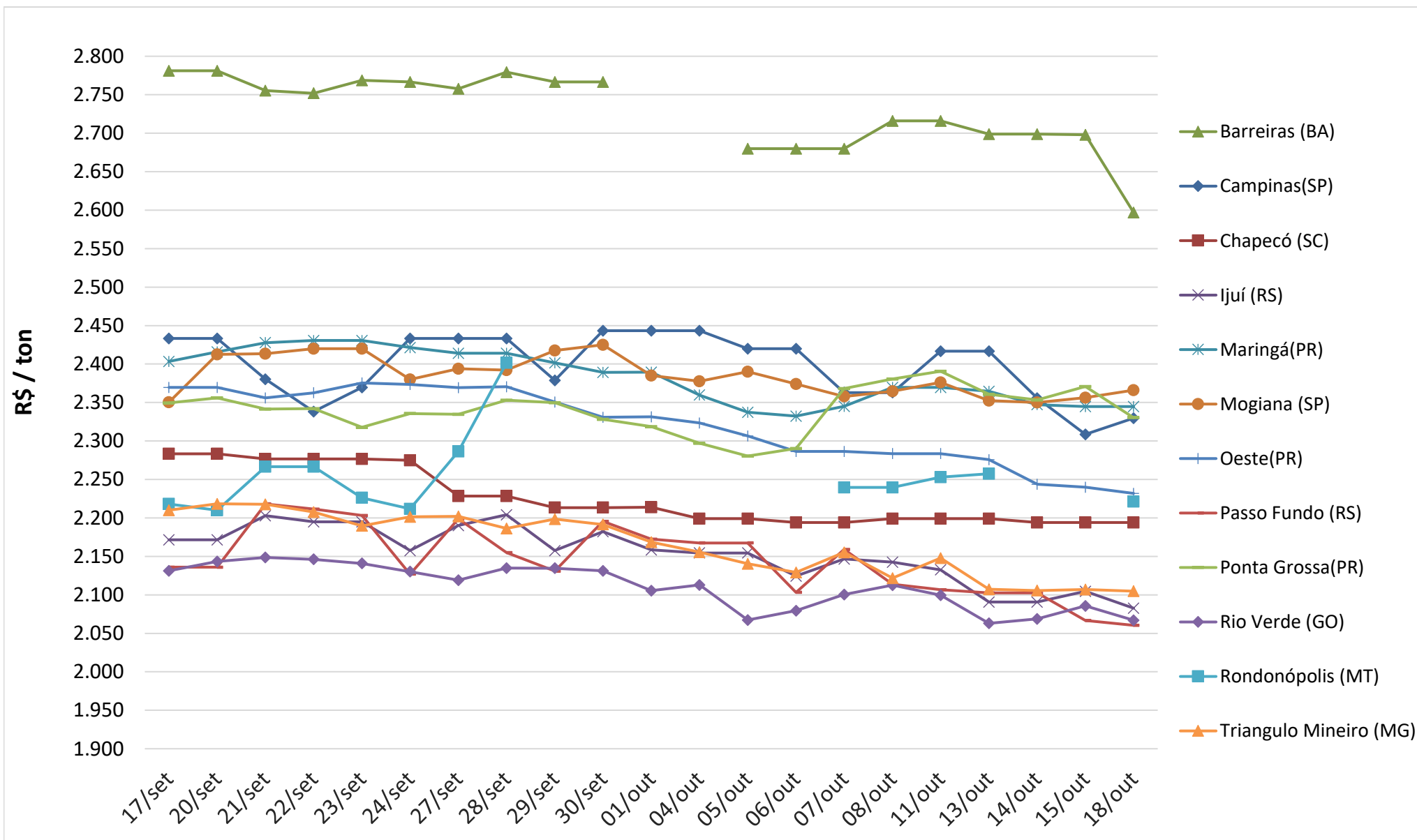

Fonte: Agência Estado (CEPEA – ESALQ/USP), atualização até dia 18/10/2021



\*Sem ICMS, à vista

# Conjuntura Econômica

[Notícia: Dólar sobe 1,2%, a R\\$ 5,52, e bolsa cai 0,2% com PIB chinês menor que o esperado](#)

Média da Cotação do Dólar (R\$/US\$)

—◆— 2019 —■— 2020 —▲— 2021

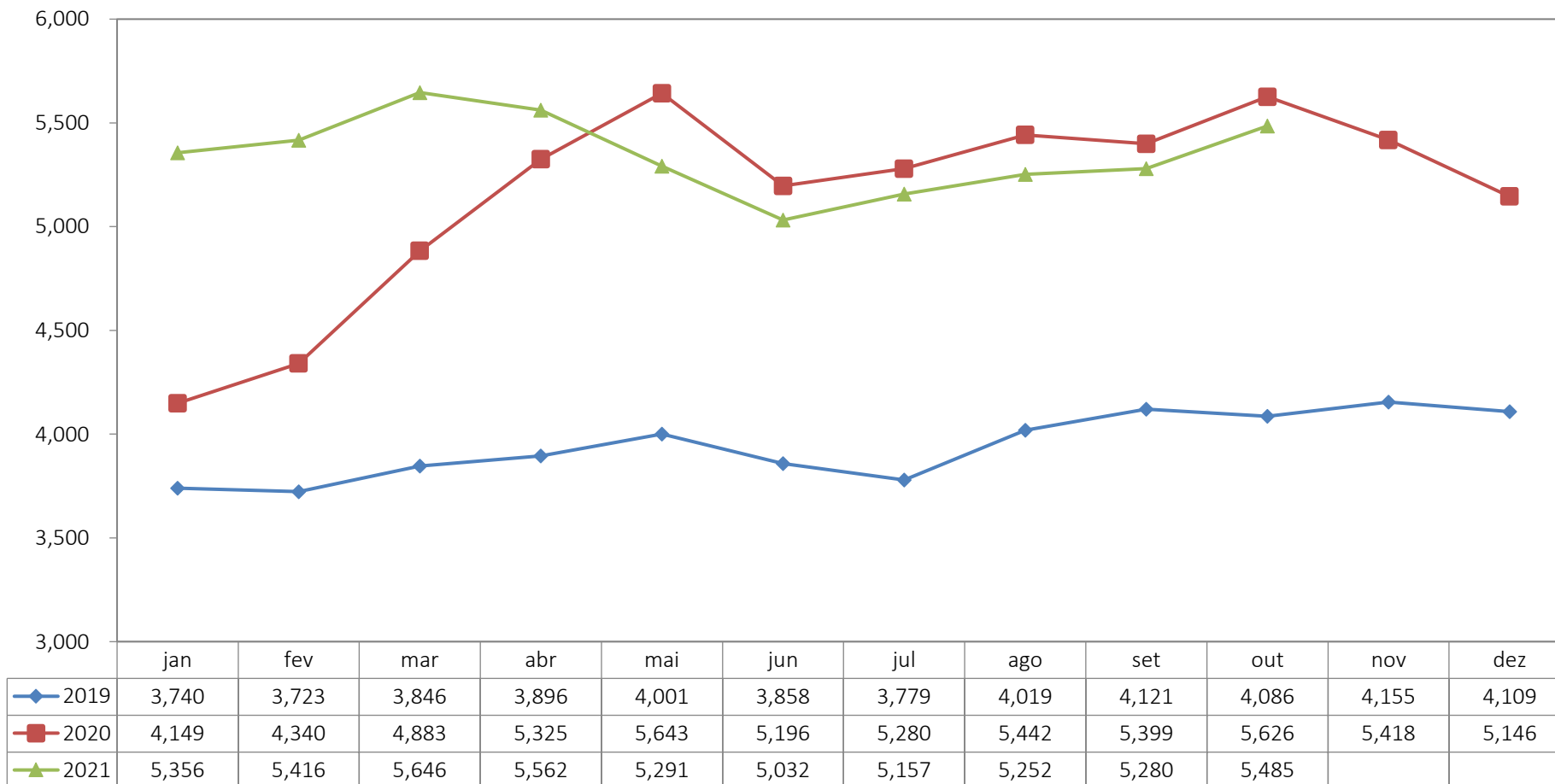

# Conjuntura Econômica

Taxa SELIC

—●— 2019 —+— 2020 —— 2021

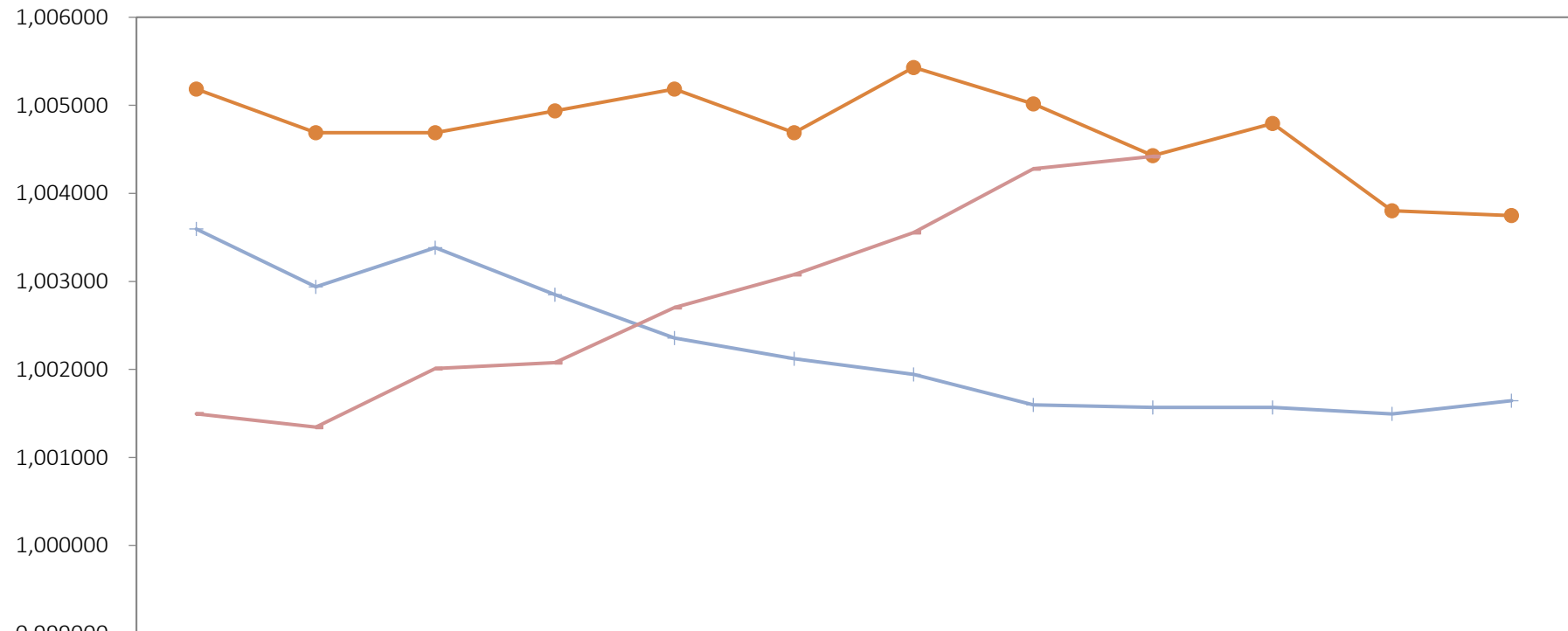

	Jan	Fev	Mar	Abr	Mai	Jun	Jul	Ago	Set	Out	Nov	Dez
—●— 2019	1,005183	1,004688	1,004688	1,004936	1,005183	1,004688	1,005430	1,005017	1,004428	1,004793	1,003804	1,003747
—+— 2020	1,003595	1,002937	1,003384	1,002849	1,002358	1,002123	1,001943	1,001599	1,001570	1,001570	1,001495	1,001644
— 2021	1,001495	1,001345	1,002011	1,002078	1,002703	1,003078	1,003556	1,004280	1,004420			



ASSOCIAÇÃO BRASILEIRA DE PROTEÍNA ANIMAL

Equipe:

**Ricardo Santin**

*Presidente*

**Luís Rua**

*Diretor de Mercados*

**Marcelo Oliveira**

*Chefe de Comunicação*

**Laiz Foltran**

*Analista de Relações de Mercado*

**Gabriel Morelli**

*Analista de Relações de Mercado*

**Vitória Pereira**

*Assistente de Relações de Mercado*