

ABPA

ASSOCIAÇÃO BRASILEIRA DE PROTEÍNA ANIMAL

INFORME ABPA GRÃOS

ANO 9 / NÚMERO 289
29 junho 21



Já Conhece o ABPA DATA?

O **ABPA DATA** é uma plataforma online na qual os nossos associados podem acessar estatísticas de comércio internacional, informações sobre os principais players mundiais, além de dados de produção da cadeia produtiva.

E tem mais...

Há painéis também sobre a Conjuntura de Mercados e Insumos, e Projeções para o Setor. Lá é possível encontrar informações públicas sobre o comportamento e as expectativas futuras para os produtos do setor e para milho e soja.

Acesse em: <http://abpa-br.org/>

Caso tenham dúvidas, entre em contato com nossa equipe através dos emails:
vitoria.pereira@abpa-br.org | laiz.foltran@abpa-br.org

Exportação Brasileira de Milho

Milho: Exportações Mensais (1.000 toneladas)

| Produção | Mil ton |
|-----------|---------|
| 2018/19 | 100.043 |
| 2019/20 | 102.515 |
| 2020/21** | 96.392 |

-6,0%

| Exportações | Mil ton |
|-----------------|---------|
| Fev/20-Mai/20 | 873 |
| Fev/21-Mai/21 | 1.262 |
| Estoque final** | 7.645 |

45%

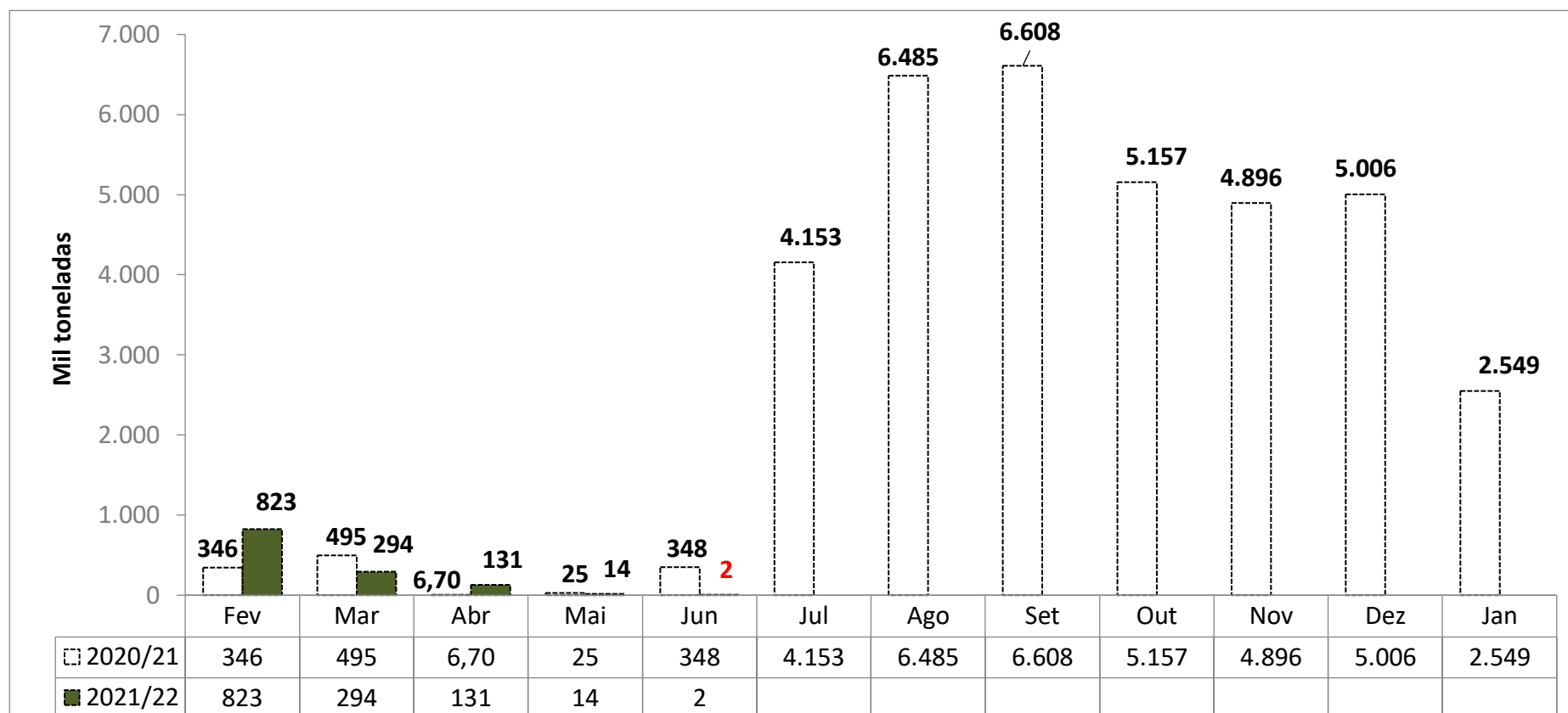

Fonte: SECEX

Levantamento de Safra CONAB

jun/21

[Notícia: MILHO/CEPEA: INDICADOR RECUA QUASE 14% NA PARCIAL DE JUNHO](#)

| MILHO | | | | | | |
|--|---------|---------|---------|---------|-------------------|------|
| Balanco Oferta e Demanda (mil toneladas) | | | | | | |
| SAFRA | 2016/17 | 2017/18 | 2018/19 | 2019/20 | 2020/21* | Var. |
| | | | | | Previsão de Junho | |
| ESTOQUE INICIAL | 5.231 | 15.876 | 14.582 | 10.189 | 10.602 | 4% |
| PRODUÇÃO | 97.843 | 80.710 | 100.043 | 102.515 | 96.392 | -6% |
| IMPORTAÇÃO | 953 | 901 | 1.596 | 1.453 | 2.300 | 58% |
| SUPRIMENTO | 104.027 | 99.203 | 116.221 | 114.158 | 109.295 | -4% |
| CONSUMO | 57.337 | 59.162 | 64.958 | 68.663 | 72.150 | 5% |
| EXPORTAÇÃO | 30.813 | 23.742 | 41.074 | 34.893 | 29.500 | -15% |
| ESTOQUE FINAL | 15.876 | 14.582 | 10.189 | 10.602 | 7.645 | -28% |

Fonte: CONAB

Importações Brasileiras de Milho*

* Dados de importação da Argentina em Fev, Jun, Ago, Set e Out de 2020, e Fev, Mar, Abr e Maio 2021, bem como os dados de importação da África do Sul em Out de 2020 e Fev 2021 apresentaram divergência de produtos categorizados na NCM de milho em grão, exceto para sementeira. Desconsideramos importação de milho destas origens nestes períodos.

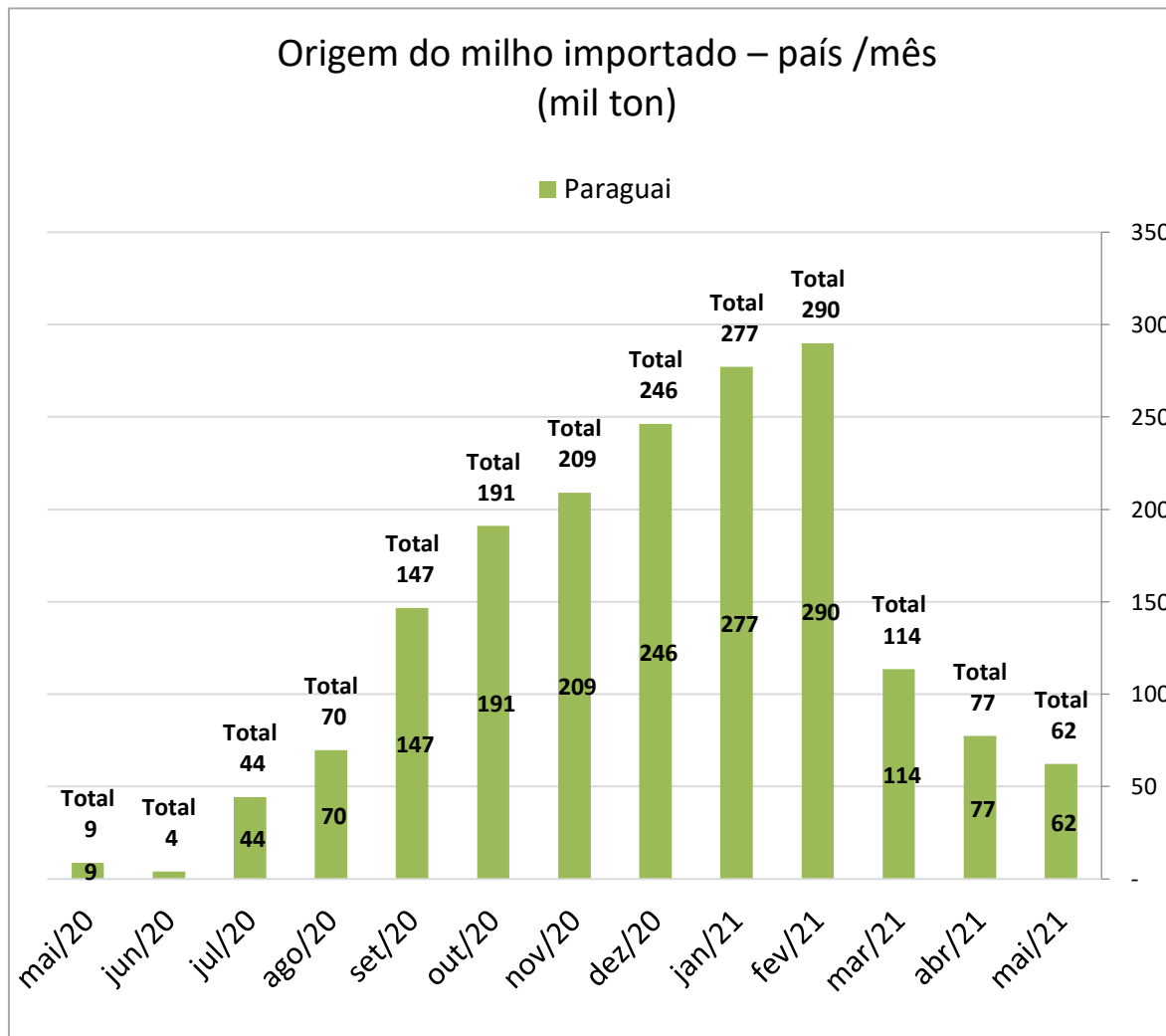

| Importação Brasileira de Milho | | | |
|--------------------------------|------------|------------|------------|
| (mil ton) | | | |
| | 2020 | 2021 | Var |
| Jan | 196 | 277 | 41% |
| Fev | 88 | 290 | 231% |
| Mar | 74 | 114 | 54% |
| Abr | 93 | 77 | -17% |
| Mai | 9 | 62 | 603% |
| Jun | 4 | | |
| Jul | 44 | | |
| Ago | 70 | | |
| Set | 147 | | |
| Out | 191 | | |
| Nov | 209 | | |
| Dez | 246 | | |
| Jan-Mai | 460 | 820 | 78% |

*Considera apenas milho em grão, exceto para sementeira.

Fonte: SECEX

Importações Brasileiras de Milho*

* Dados de importação da Argentina em Fev, Jun, Ago, Set e Out de 2020, e Fev, Mar, Abr e Maio de 2021, bem como os dados de importação da África do Sul em Out de 2020 e Fev 2021, apresentaram divergência de produtos categorizados na NCM de milho em grão, exceto para semeadura.

Desconsideramos importação de milho destas origens nestes períodos.

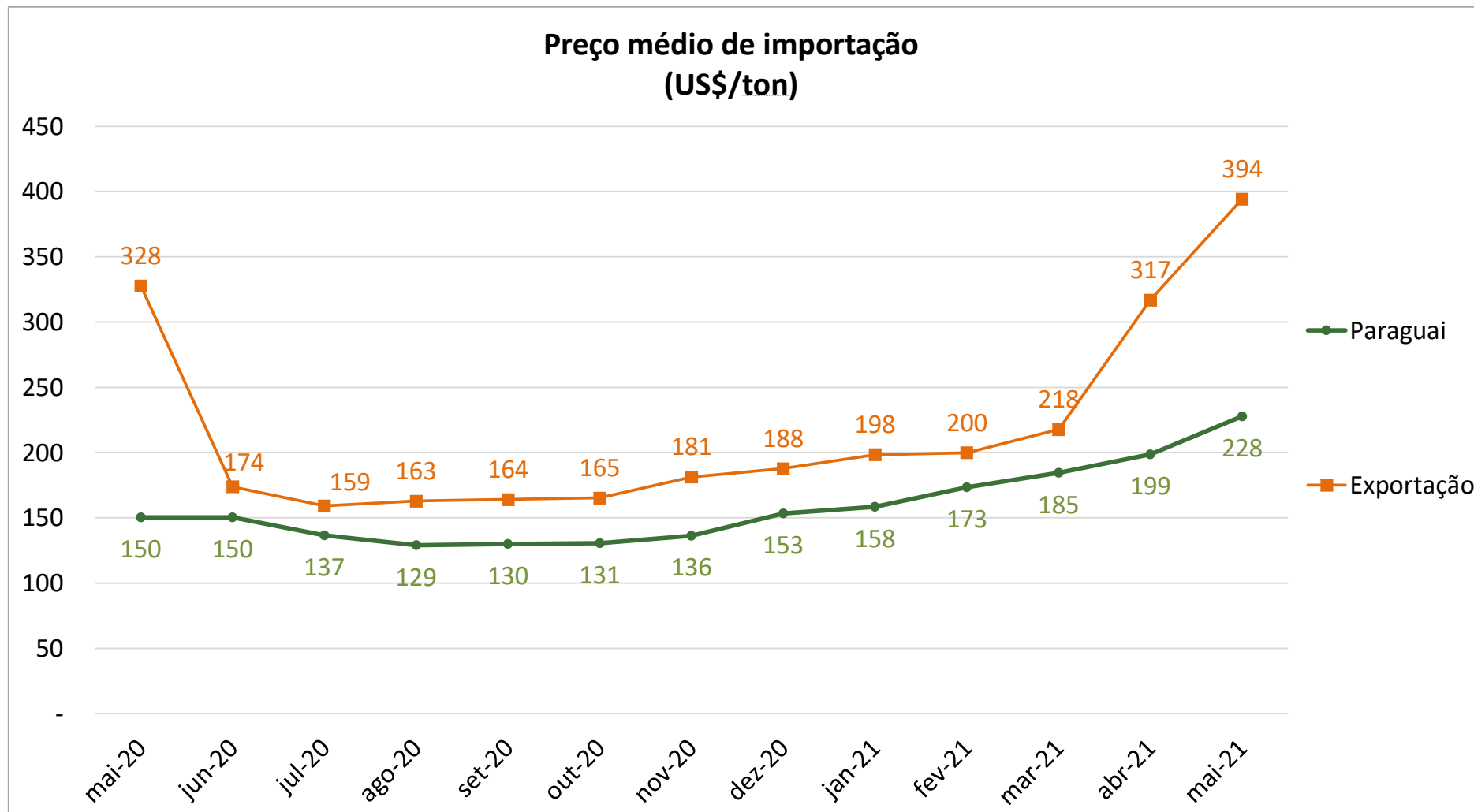

Exportação Brasileira de Farelo de Soja

Farelo de Soja: Exportações Mensais (1.000 toneladas)

| Produção | Mil ton |
|----------|---------|
| 2018 | 33.185 |
| 2019 | 33.477 |
| 2020** | 36.021 |

7,6%

| Exportações | Mil ton |
|-----------------|---------|
| Jan/20-Mai/20 | 7.078 |
| Jan/21-Mai/21 | 6.764 |
| Estoque final** | 2.712 |

-4,4%

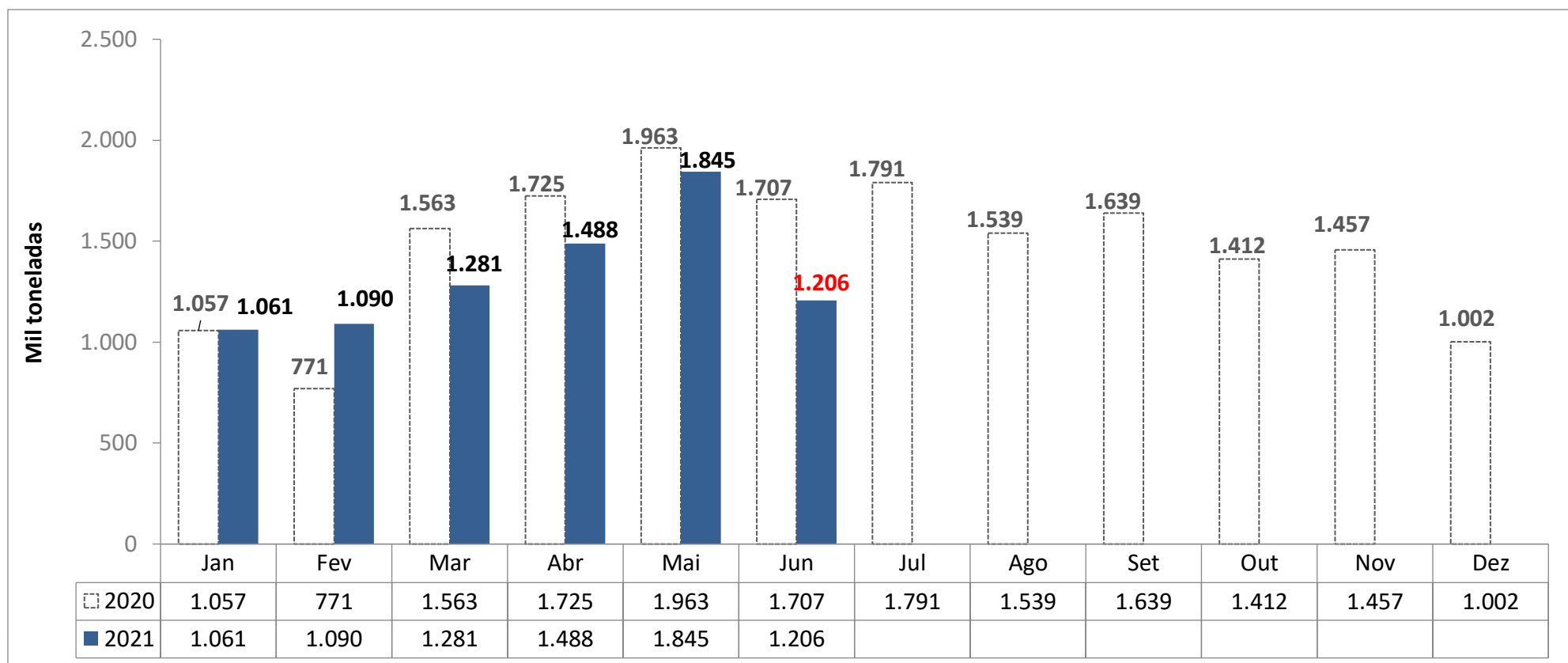

Levantamento de Safra Complexo Soja

Junho 2021

ABIOVE

| FARELO DE SOJA | | | | | | |
|--|--------|--------|--------|--------|---|-------|
| Balanço Oferta e Demanda (mil toneladas) - Ano Civil | | | | | | |
| SAFRA | 2017 | 2018 | 2019 | 2020 | 2021* <small>Previsão de Junho</small> | Var. |
| ESTOQUE INICIAL | 1.233 | 2.144 | 1.785 | 1.338 | 1.473 | 10% |
| PRODUÇÃO | 31.577 | 33.185 | 33.477 | 36.021 | 35.539 | -1% |
| IMPORTAÇÃO | 2 | 0,2 | 3 | 5 | 0 | -100% |
| EXPORTAÇÃO | 14.177 | 16.670 | 16.682 | 16.938 | 16.900 | -0,2% |
| CONSUMO | 16.491 | 16.874 | 17.246 | 18.952 | 17.400 | -8% |
| ESTOQUE FINAL | 2.144 | 1.785 | 1.338 | 1.473 | 2.712 | 84% |

Fonte: ABIOVE



*atualizado com o relatório de balanço de oferta/demanda de Junho de 2021

Exportação Brasileira de Soja em Grão

Soja: Exportações Mensais (1.000 toneladas)

| Produção | Mil ton |
|----------|---------|
| 2018 | 123.081 |
| 2019 | 120.751 |
| 2020** | 127.989 |

6,0%

| Exportações | Mil ton |
|-----------------|---------|
| Jan/20-Mai/20 | 50.069 |
| Jan/21-Mai/21 | 50.224 |
| Estoque final** | 5.164 |

0,3%

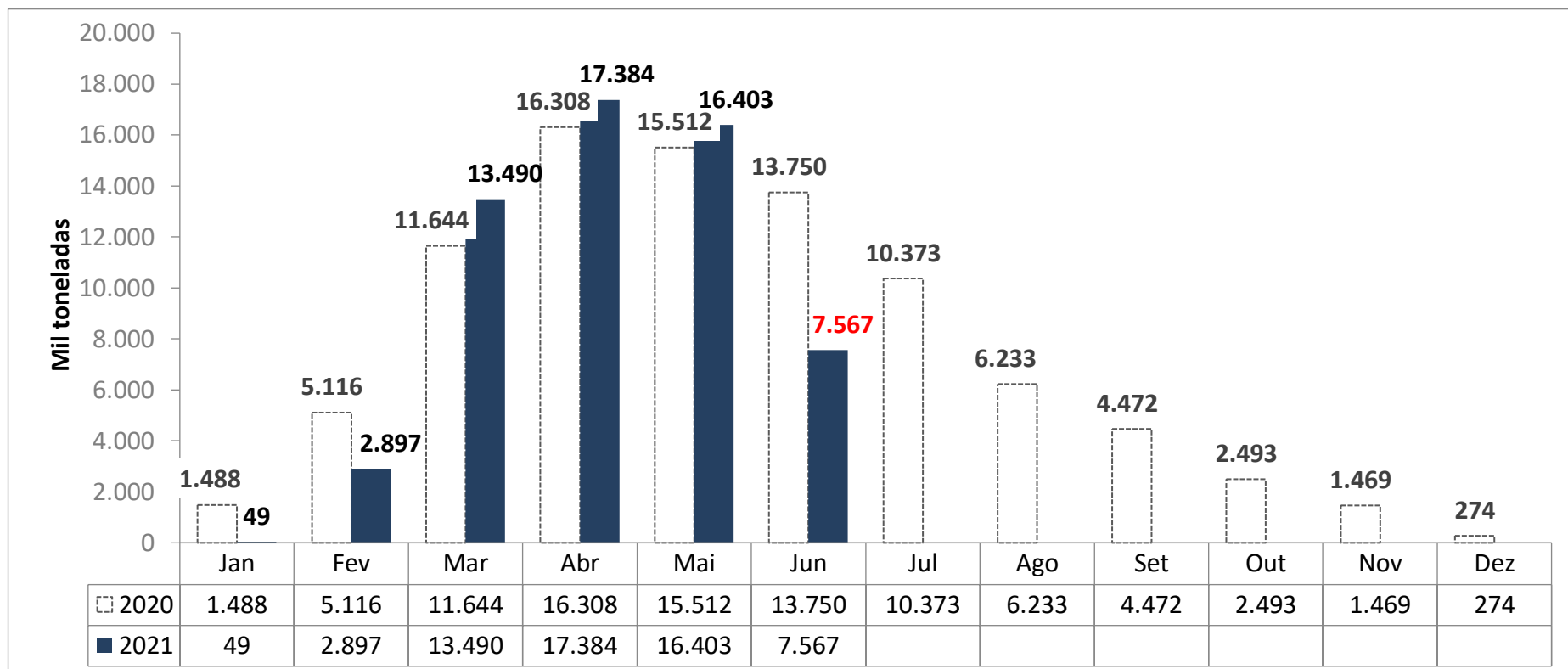

Levantamento de Safra Complexo Soja

Junho 2021

ABIOVE

[Notícia: SOJA/CEPEA: COTAÇÕES CONTINUAM RECUANDO E VOLTAM AOS PATAMARES DE DEZEMBRO/20](#)

| SOJA EM GRÃO | | | | | | |
|--|---------|---------|---------|---------|---|------|
| Balanço Oferta e Demanda (mil toneladas) - Ano Civil | | | | | | |
| SAFRA | 2017 | 2018 | 2019 | 2020 | 2021* <small>Previsão de Junho</small> | Var. |
| ESTOQUE INICIAL | 12.659 | 13.712 | 7.032 | 7.224 | 2.910 | -60% |
| PRODUÇÃO | 113.804 | 123.081 | 120.751 | 127.989 | 137.500 | 7% |
| IMPORTAÇÃO | 254 | 187 | 144 | 822 | 400 | -51% |
| EXPORTAÇÃO | 68.155 | 83.258 | 74.073 | 82.973 | 85.700 | 3% |
| PROCESSAMENTO | 41.837 | 43.556 | 43.454 | 46.845 | 46.500 | -1% |
| ESTOQUE FINAL | 13.712 | 7.032 | 7.224 | 2.910 | 5.164 | 77% |

Fonte: ABIOVE



*atualizado com o relatório de balanço de oferta/demanda de Junho de 2021

Exportação Brasileira de Óleo de Soja

Óleo de Soja: Exportações Mensais (1.000 toneladas)

| Produção | Mil ton |
|----------|---------|
| 2018 | 8.833 |
| 2019 | 8.791 |
| 2020** | 9.557 |

8,7%

| Exportações | Mil ton |
|-----------------|---------|
| Jan/20-Mai/20 | 467 |
| Jan/21-Mai/21 | 733 |
| Estoque final** | 113 |

57,0%

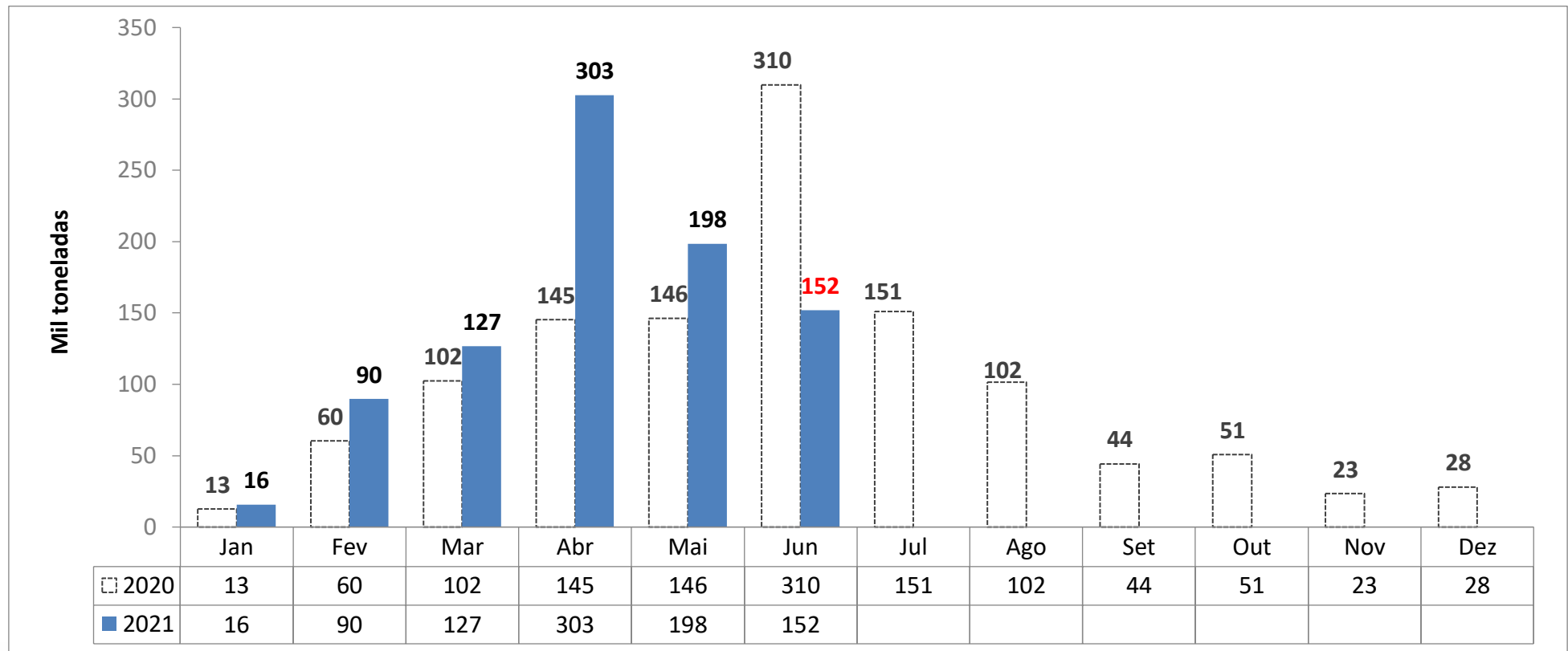

Levantamento de Safra Complexo Soja

Junho 2021

ABIOVE

| ÓLEO DE SOJA | | | | | | |
|--|-------|-------|-------|-------|-------------------|------|
| Balanço Oferta e Demanda (mil toneladas) - Ano Civil | | | | | | |
| SAFRA | 2017 | 2018 | 2019 | 2020 | 2021* | Var. |
| | | | | | Previsão de Junho | |
| ESTOQUE INICIAL | 356 | 413 | 409 | 299 | 415 | 39% |
| PRODUÇÃO | 8.433 | 8.833 | 8.791 | 9.557 | 9.398 | -2% |
| IMPORTAÇÃO | 58 | 35 | 48 | 199 | 200 | 0,3% |
| EXPORTAÇÃO | 1.343 | 1.415 | 1.041 | 1.110 | 1.200 | 8% |
| CONSUMO | 7.091 | 7.458 | 7.909 | 8.530 | 8.700 | 2% |
| ESTOQUE FINAL | 413 | 409 | 299 | 415 | 113 | -73% |

Fonte: ABIOVE



*atualizado com o relatório de balanço de oferta/demanda de Junho de 2021

Preço Médio do Milho semi-duro atacado (R\$/sc 60Kg)

| Praça | Junho 2020 | Junho 2021* | Variação % | Média (Jan-Jun 2020) | Média (Jan-Jun 2021) | Variação % |
|------------------------|------------|-------------|---------------|----------------------|----------------------|--------------|
| Recife (PE) | 55,397 | 104,239 | 88,2% | 58,675 | 94,412 | 60,9% |
| Chapecó(SC) | 48,190 | 94,317 | 95,7% | 48,519 | 92,579 | 90,8% |
| Campinas (SP) | 47,717 | 92,484 | 93,8% | 51,847 | 91,762 | 77,0% |
| Campos Novos (SC) | 47,186 | 92,776 | 96,6% | 48,633 | 91,366 | 87,9% |
| Cascavel(PR) | 43,772 | 89,878 | 105,3% | 45,628 | 89,428 | 96,0% |
| Sudoeste (PR) | 43,693 | 90,352 | 106,8% | 45,554 | 89,417 | 96,3% |
| Mogiana (SP) | 44,823 | 91,596 | 104,4% | 48,018 | 89,162 | 85,7% |
| Passo Fundo (RS) | 45,230 | 89,375 | 97,6% | 46,179 | 88,133 | 90,9% |
| Sorocabana(SP) | 45,159 | 88,243 | 95,4% | 48,815 | 88,028 | 80,3% |
| Ponta Grossa (PR) | 44,183 | 88,917 | 101,2% | 45,620 | 87,603 | 92,0% |
| Norte (PR) | 43,151 | 85,081 | 97,2% | 44,918 | 86,894 | 93,5% |
| Triângulo Mineiro (MG) | 41,195 | 88,318 | 114,4% | 46,224 | 85,112 | 84,1% |
| Rio Verde(GO) | 38,422 | 83,117 | 116,3% | 43,518 | 81,873 | 88,1% |
| Unai (MG) | 38,303 | 82,391 | 115,1% | 44,583 | 80,268 | 80,0% |
| Barreiras (BA) | 38,247 | 82,304 | 115,2% | 43,709 | 73,810 | 68,9% |
| Sorriso(MT) | 29,182 | 73,133 | 150,6% | 35,966 | 71,596 | 99,1% |

MILHO - semi-duro no atacado - preço médio mensal

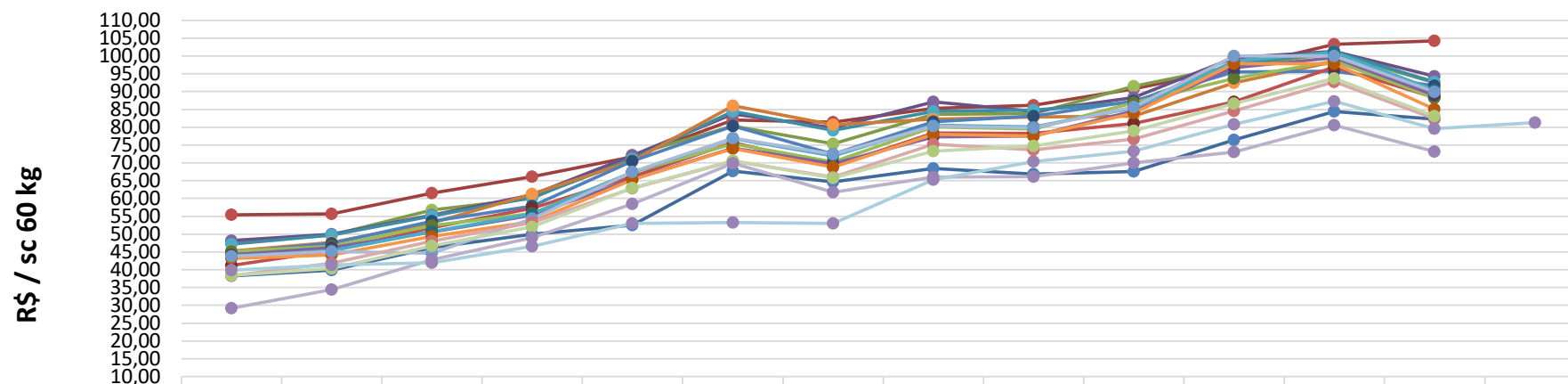

| | jun/20 | jul/20 | ago/20 | set/20 | out/20 | nov/20 | dez/20 | jan/21 | fev/21 | mar/21 | abr/21 | mai/21 | jun/21 | jul/21* |
|------------------------|--------|--------|--------|--------|--------|--------|--------|--------|--------|--------|--------|--------|--------|---------|
| Barreiras (BA) | 38,25 | 39,91 | 46,14 | 50,00 | 52,46 | 67,67 | 64,70 | 68,38 | 66,81 | 67,55 | 76,41 | 84,42 | 82,30 | |
| Recife (PE) | 55,40 | 55,68 | 61,48 | 66,18 | 71,72 | 82,02 | 81,44 | 85,32 | 86,12 | 90,73 | 96,58 | 103,25 | 104,24 | |
| Campinas (SP) | 47,72 | 49,70 | 56,74 | 60,06 | 72,22 | 80,31 | 75,33 | 83,65 | 83,89 | 91,51 | 97,15 | 100,72 | 92,48 | |
| Chapecó(SC) | 48,19 | 49,92 | 55,36 | 60,98 | 72,06 | 83,74 | 79,82 | 87,16 | 84,49 | 88,29 | 99,49 | 101,30 | 94,32 | |
| Campos Novos (SC) | 47,19 | 49,67 | 55,03 | 60,30 | 71,16 | 84,46 | 79,07 | 84,40 | 84,82 | 87,00 | 97,63 | 101,15 | 92,78 | |
| Passo Fundo (RS) | 45,23 | 47,62 | 53,06 | 61,25 | 70,43 | 86,03 | 80,74 | 82,23 | 82,90 | 83,12 | 92,53 | 98,42 | 89,37 | |
| Mogiana (SP) | 44,82 | 47,37 | 53,57 | 57,87 | 70,43 | 80,33 | 72,44 | 81,48 | 83,15 | 87,43 | 95,50 | 95,73 | 91,60 | |
| Triangulo Mineiro (MG) | 41,19 | 45,31 | 51,81 | 57,22 | 66,09 | 75,75 | 69,03 | 78,43 | 78,31 | 81,07 | 87,09 | 96,94 | 88,32 | |
| Sorocabana(SP) | 45,16 | 46,54 | 52,34 | 55,77 | 67,34 | 75,32 | 70,31 | 80,07 | 79,52 | 86,89 | 93,65 | 98,61 | 88,24 | |
| Ponta Grossa (PR) | 44,18 | 46,17 | 50,52 | 55,29 | 65,39 | 74,14 | 69,77 | 77,23 | 77,54 | 84,58 | 96,74 | 99,53 | 88,92 | |
| Sudoeste (PR) | 43,69 | 45,37 | 50,68 | 55,73 | 67,37 | 76,82 | 71,89 | 80,51 | 80,07 | 85,48 | 98,59 | 101,08 | 90,35 | |
| Norte (PR) | 43,15 | 44,13 | 49,35 | 53,55 | 65,32 | 74,07 | 68,77 | 77,98 | 77,54 | 83,96 | 97,84 | 97,82 | 85,08 | |
| Cascavel(PR) | 43,77 | 45,10 | 44,64 | 54,39 | 67,46 | 76,88 | 72,38 | 80,34 | 79,86 | 85,63 | 100,00 | 99,97 | 89,88 | |
| Unai (MG) | 38,30 | 41,85 | 48,02 | 53,26 | 62,83 | 70,52 | 66,05 | 75,24 | 73,63 | 76,67 | 84,60 | 92,76 | 82,39 | |
| Rio Verde(GO) | 38,42 | 40,41 | 46,66 | 52,04 | 62,97 | 70,63 | 65,74 | 73,25 | 74,70 | 79,03 | 86,59 | 93,72 | 83,12 | |
| Sorriso(MT) | 29,18 | 34,37 | 42,79 | 48,94 | 58,44 | 69,91 | 61,69 | 65,96 | 66,16 | 70,02 | 73,05 | 80,58 | 73,13 | |
| CBOT | 39,84 | 41,37 | 41,97 | 46,55 | 53,05 | 53,29 | 53,04 | 65,24 | 70,33 | 73,27 | 80,76 | 87,29 | 79,63 | 81,27 |



*Sem ICMS, à vista

Fonte: Agência Estado (CEPEA – ESALQ/USP), atualização até dia 28/06/2021

*futuro com fechamento em Julho 2021

MILHO - semi-duro no atacado - preço diário

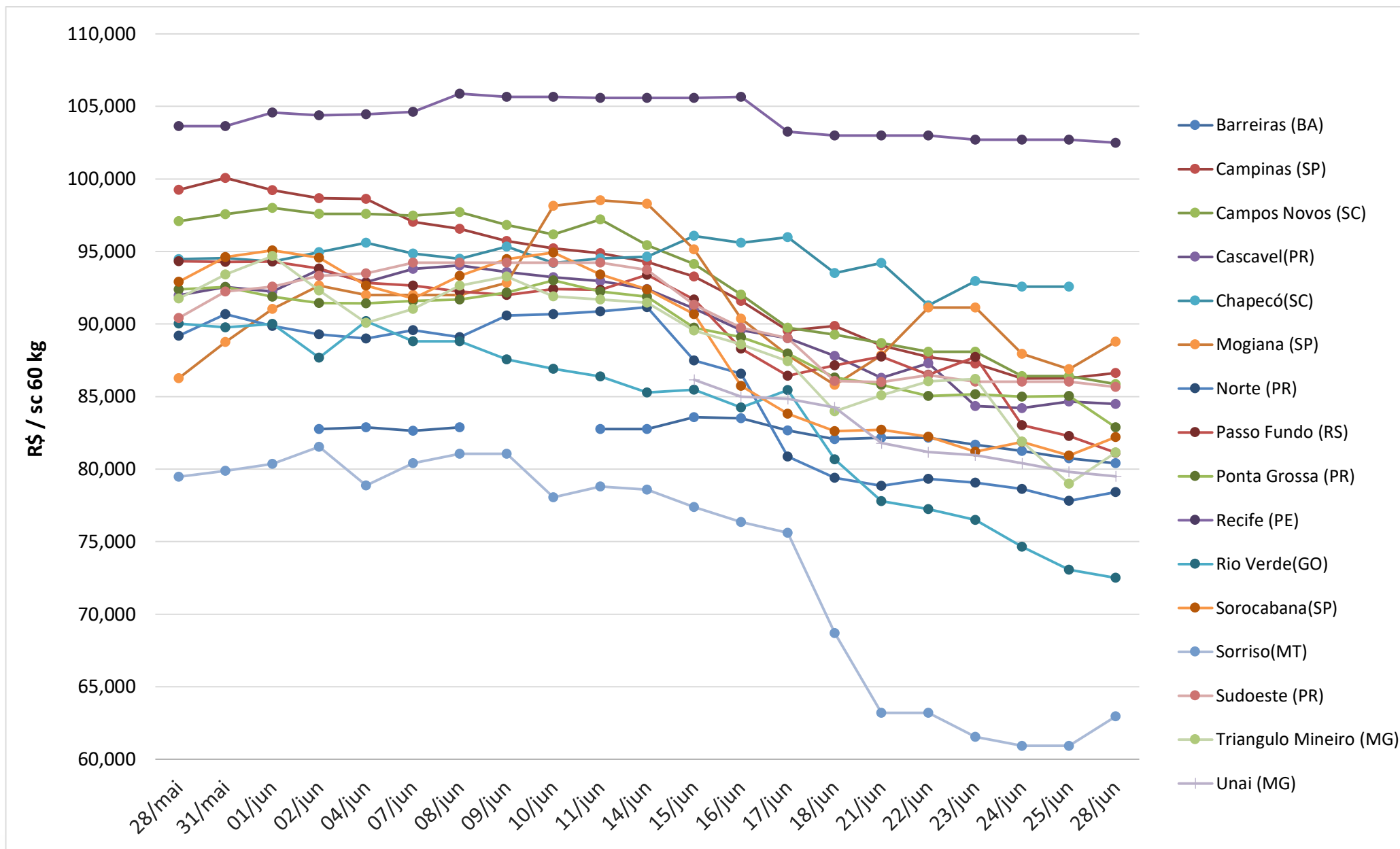

Preço Médio do Farelo de Soja (R\$/ton)** - FOB origem

| Praça | Junho 2020 | Junho 2021* | Variação % | Média (Jan-Jun 2020) | Média (Jan-Jun 2021) | Variação % |
|------------------------|---------------|----------------|---------------|-------------------------|-------------------------|---------------|
| Maringá(PR) | 1.762,27 | 2.365,09 | 34,21% | 1.581,74 | 2.786,34 | 76,16% |
| Oeste(PR) | 1.700,25 | 2.298,11 | 35,16% | 1.525,55 | 2.677,13 | 75,49% |
| Barreiras (BA) | 1.596,26 | 2.393,65 | 49,95% | 1.433,92 | 2.617,65 | 82,55% |
| Mogiana (SP) | 1.766,49 | 2.371,36 | 34,24% | 1.575,15 | 2.605,70 | 65,43% |
| Campinas(SP) | 1.706,76 | 2.371,29 | 38,94% | 1.543,17 | 2.604,06 | 68,75% |
| Ponta Grossa(PR) | 1.762,68 | 2.234,40 | 26,76% | 1.597,57 | 2.600,49 | 62,78% |
| Chapecó (SC) | 1.705,59 | 2.293,88 | 34,49% | 1.517,08 | 2.582,17 | 70,21% |
| Campo Grande (MS) | 1.654,44 | 2.313,81 | 39,85% | 1.475,17 | 2.570,79 | 74,27% |
| Ijuí (RS) | 1.697,87 | 2.144,38 | 26,30% | 1.534,73 | 2.520,54 | 64,23% |
| Passo Fundo (RS) | 1.708,87 | 2.150,85 | 25,86% | 1.555,63 | 2.518,57 | 61,90% |
| Triângulo Mineiro (MG) | 1.704,10 | 2.214,15 | 29,93% | 1.487,99 | 2.469,12 | 65,94% |
| Rondonópolis (MT) | 1.605,23 | 2.351,49 | 46,49% | 1.463,09 | 2.402,92 | 64,24% |
| Rio Verde (GO) | 1.564,46 | 2.062,07 | 31,81% | 1.396,48 | 2.353,09 | 68,50% |



Fonte: Agência Estado (CEPEA – ESALQ/USP)

*Considerando dados até 28/06/2021

**Sem ICMS, à vista

FARELO DE SOJA - na fábrica - preço médio mensal

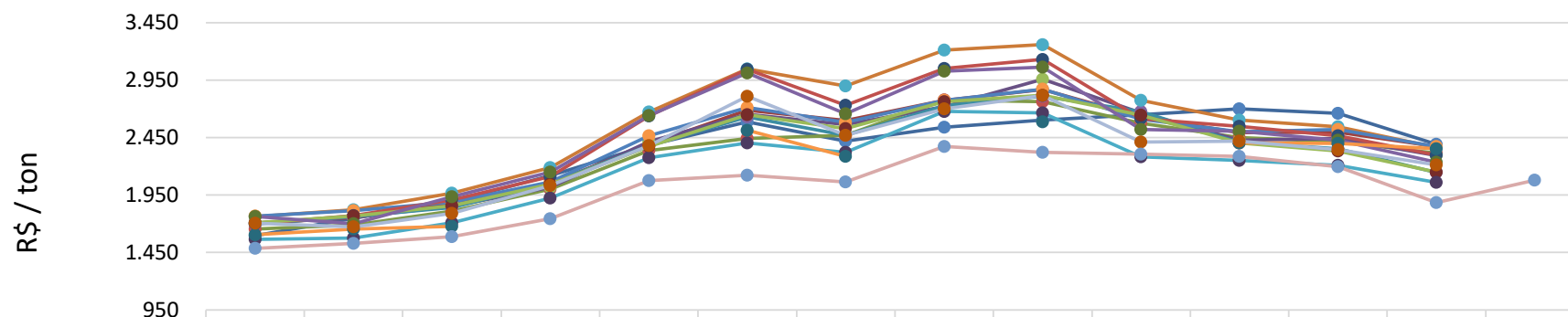

| | jun/20 | jul/20 | ago/20 | set/20 | out/20 | nov/20 | dez/20 | jan/21 | fev/21 | mar/21 | abr/21 | mai/21 | jun/21 | jul/21* |
|------------------------|--------|--------|--------|--------|--------|--------|--------|--------|--------|--------|--------|--------|--------|---------|
| Barreiras (BA) | 1.596 | 1.749 | 1.894 | 2.117 | 2.385 | 2.589 | 2.419 | 2.539 | 2.605 | 2.651 | 2.701 | 2.663 | 2.394 | |
| Campinas(SP) | 1.707 | 1.752 | 1.885 | 2.054 | 2.392 | 2.690 | 2.601 | 2.775 | 2.869 | 2.631 | 2.495 | 2.499 | 2.371 | |
| Campo Grande (MS) | 1.654 | 1.690 | 1.811 | 2.001 | 2.337 | 2.444 | 2.470 | 2.778 | 2.763 | 2.574 | 2.452 | 2.416 | 2.314 | |
| Chapecó (SC) | 1.706 | 1.758 | 1.854 | 2.018 | 2.415 | 2.653 | 2.563 | 2.721 | 2.958 | 2.666 | 2.427 | 2.445 | 2.294 | |
| Ijuí (RS) | 1.698 | 1.765 | 1.842 | 2.051 | 2.381 | 2.632 | 2.470 | 2.726 | 2.811 | 2.677 | 2.408 | 2.352 | 2.144 | |
| Maringá(PR) | 1.762 | 1.824 | 1.967 | 2.189 | 2.672 | 3.047 | 2.899 | 3.213 | 3.260 | 2.773 | 2.601 | 2.546 | 2.365 | |
| Mogiana (SP) | 1.766 | 1.816 | 1.890 | 2.065 | 2.465 | 2.714 | 2.582 | 2.775 | 2.871 | 2.612 | 2.501 | 2.522 | 2.371 | |
| Oeste(PR) | 1.700 | 1.770 | 1.906 | 2.112 | 2.638 | 3.044 | 2.733 | 3.051 | 3.132 | 2.613 | 2.549 | 2.467 | 2.298 | |
| Passo Fundo (RS) | 1.709 | 1.766 | 1.859 | 2.045 | 2.373 | 2.649 | 2.528 | 2.762 | 2.819 | 2.644 | 2.403 | 2.334 | 2.151 | |
| Ponta Grossa(PR) | 1.763 | 1.700 | 1.934 | 2.151 | 2.642 | 3.014 | 2.658 | 3.029 | 3.064 | 2.522 | 2.505 | 2.426 | 2.234 | |
| Rio Verde (GO) | 1.564 | 1.578 | 1.709 | 1.924 | 2.276 | 2.404 | 2.323 | 2.679 | 2.666 | 2.285 | 2.253 | 2.208 | 2.062 | |
| Rondonópolis (MT) | 1.605 | 1.656 | 1.678 | | | 2.515 | 2.288 | | 2.589 | | 2.404 | 2.399 | 2.351 | |
| Triângulo Mineiro (MG) | 1.704 | 1.673 | 1.789 | 2.032 | 2.379 | 2.810 | 2.471 | 2.701 | 2.817 | 2.413 | 2.418 | 2.346 | 2.214 | |
| CBOT | 1.486 | 1.530 | 1.588 | 1.743 | 2.077 | 2.122 | 2.064 | 2.373 | 2.322 | 2.305 | 2.286 | 2.197 | 1.887 | 2.078 |



*A praça de Rondonópolis (MT) não apresentou dados a serem computados nos meses de setembro e outubro de 2020, e janeiro e março de 2021.

*Sem ICMS, à vista

Fonte: Agência Estado (CEPEA – ESALQ/USP), atualização até dia 28/06/2021

*futuro com fechamento em Julho 2021

FARELO DE SOJA - na fábrica - preço diário

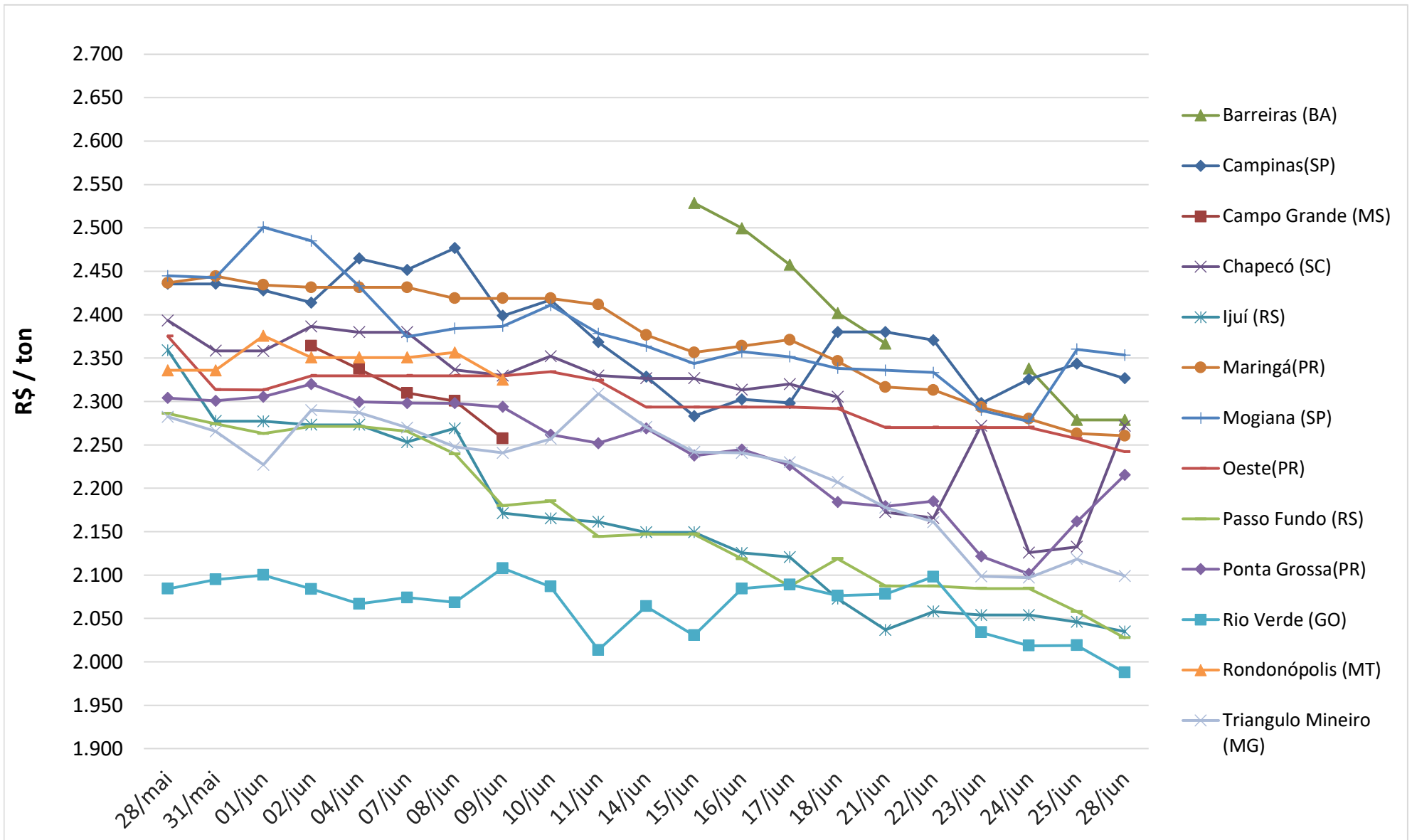

Fonte: Agência Estado (CEPEA – ESALQ/USP), atualização até dia 28/06/2021

*Sem ICMS, à vista

Conjuntura Econômica

[Notícia: Dólar opera em alta, com investidores de olho no exterior; Ibovespa fica estável](#)

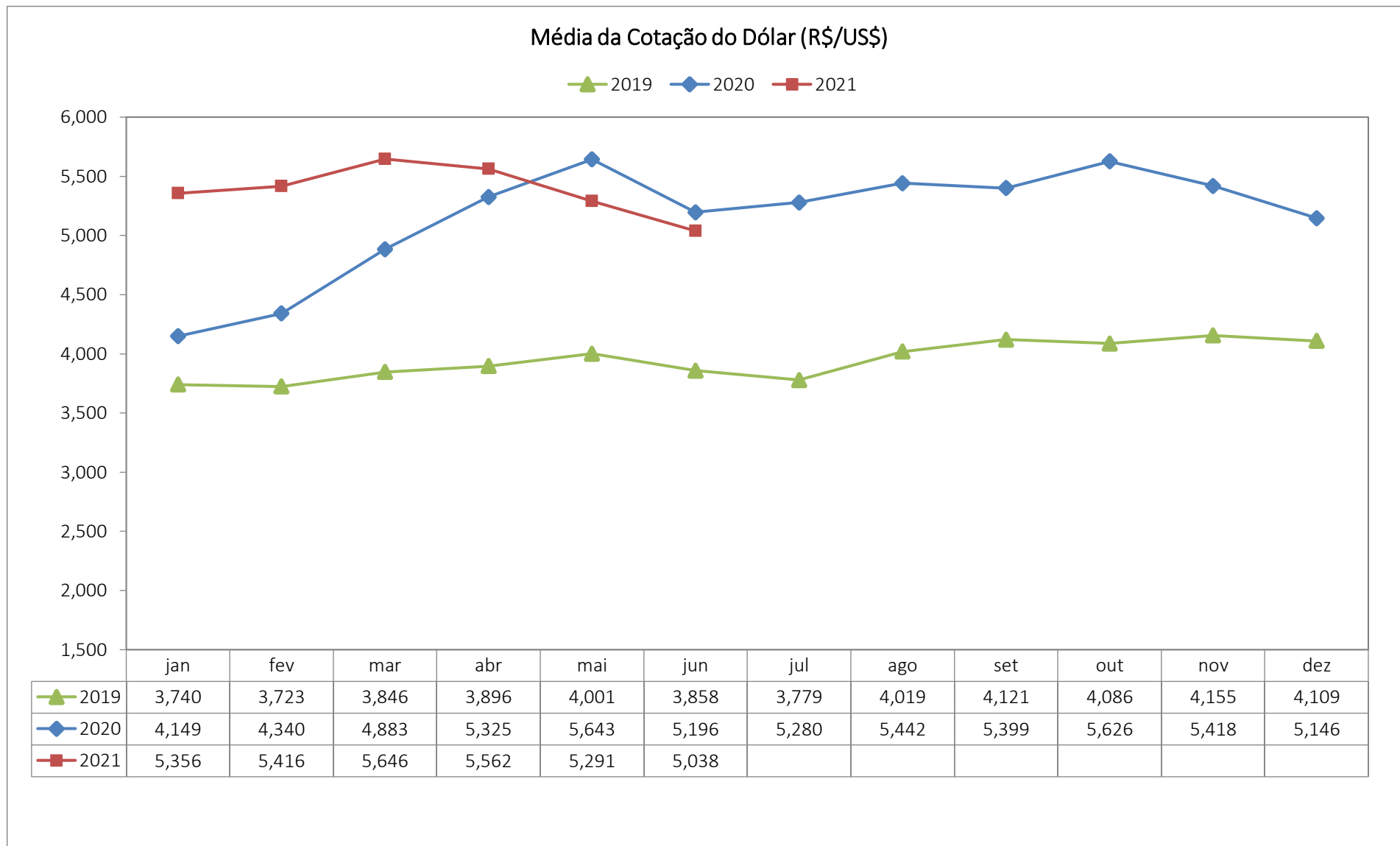

Conjuntura Econômica

Taxa SELIC

—●— 2019 —+— 2020 —— 2021

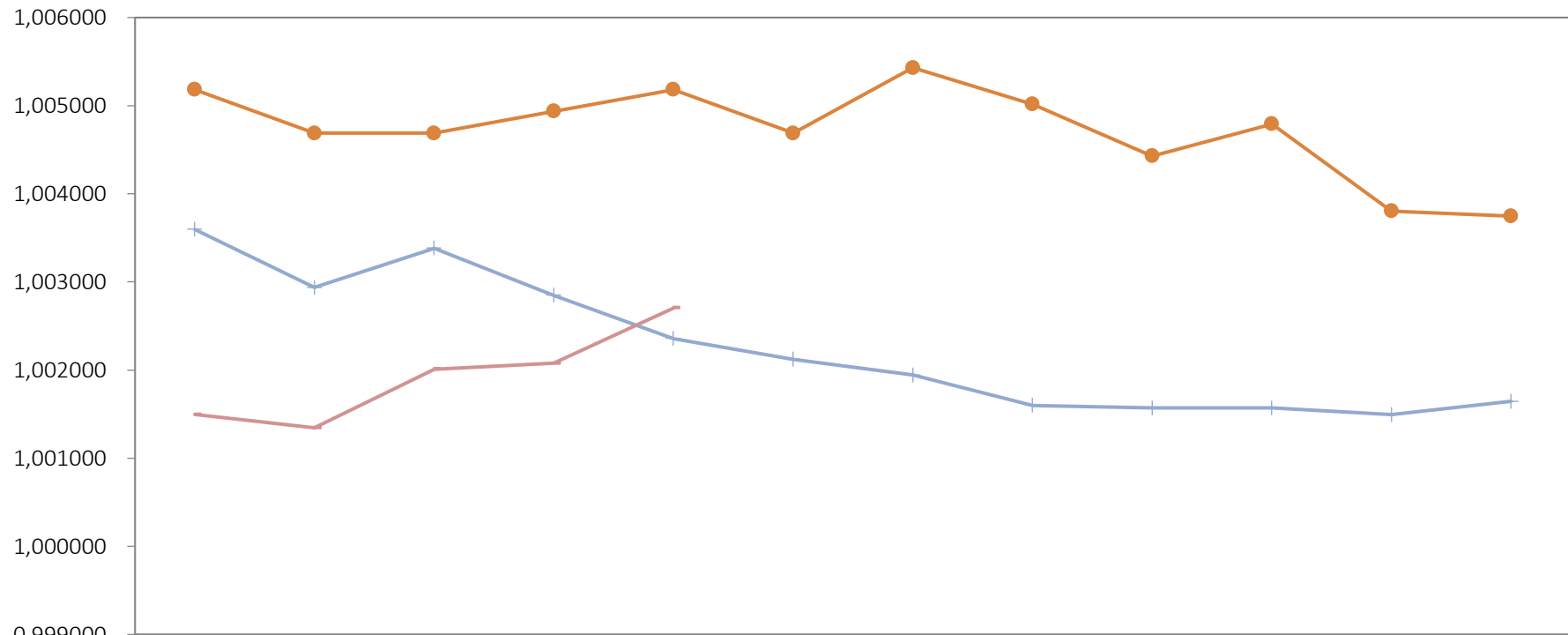

| | Jan | Fev | Mar | Abr | Mai | Jun | Jul | Ago | Set | Out | Nov | Dez |
|----------|----------|----------|----------|----------|----------|----------|----------|----------|----------|----------|----------|----------|
| —●— 2019 | 1,005183 | 1,004688 | 1,004688 | 1,004936 | 1,005183 | 1,004688 | 1,005430 | 1,005017 | 1,004428 | 1,004793 | 1,003804 | 1,003747 |
| —+— 2020 | 1,003595 | 1,002937 | 1,003384 | 1,002849 | 1,002358 | 1,002123 | 1,001943 | 1,001599 | 1,001570 | 1,001570 | 1,001495 | 1,001644 |
| —— 2021 | 1,001495 | 1,001345 | 1,002011 | 1,002078 | 1,002703 | | | | | | | |



ASSOCIAÇÃO BRASILEIRA DE PROTEÍNA ANIMAL

Equipe:

Ricardo Santin

Presidente

Luís Rua

Diretor de Mercados

Marcelo Oliveira

Chefe de Comunicação

Laiz Foltran

Analista de Relações de Mercado

Gabriel Morelli

Analista de Relações de Mercado

Vitória Pereira

Assistente de Relações de Mercado