

ABPA

ASSOCIAÇÃO BRASILEIRA DE PROTEÍNA ANIMAL

INFORME ABPA GRÃOS

ANO 11 / NÚMERO 361
22 março 23



Já Conhece o ABPA DATA?

O **ABPA DATA** é uma plataforma online na qual os nossos associados podem acessar estatísticas de comércio internacional, informações sobre os principais players mundiais, além de dados de produção da cadeia produtiva.

E tem mais...

Há painéis também sobre a Conjuntura de Mercados e Insumos, e Projeções para o Setor. Lá é possível encontrar **informações públicas** sobre o comportamento e as expectativas futuras para os produtos do setor e para milho e soja.

Acesse em: <http://abpa-br.org/>

Caso tenha dúvidas, entre em contato com nossa equipe através do email:
mercados@abpa-br.org

Notícias do Dia

22/03/2023

MILHO

Milho/Usda: exportadores relatam vendas de 136 mil toneladas para a China (Broadcast Agro)

Exportadores relataram vendas de 136 mil toneladas de milho para a China com entrega durante o ano comercial 2022/23, informou há pouco o Departamento de Agricultura dos Estados Unidos (USDA).



SOJA

Apesar da quebra no RS, Brasil produz 155 milhões de toneladas de soja (Folha de S. Paulo)

Com potencial para 160 milhões de toneladas, a safra de soja brasileira deste ano deverá ficar em 155 milhões. O Rio Grande do Sul, mais uma vez afetado por severa seca, terá uma produção 5 milhões de toneladas inferior à projetada inicialmente.



Exportação Brasileira de Milho

Milho: Exportações Mensais (1.000 toneladas)

Produção	Mil ton
2020/21	87.097
2021/22	113.130
2022/23**	124.677

10,2%

Exportações	Mil ton
Jan/22-Fev/22	3.540
Jan/23-Fev/23	8.625
Estoque final**	7.296

144%

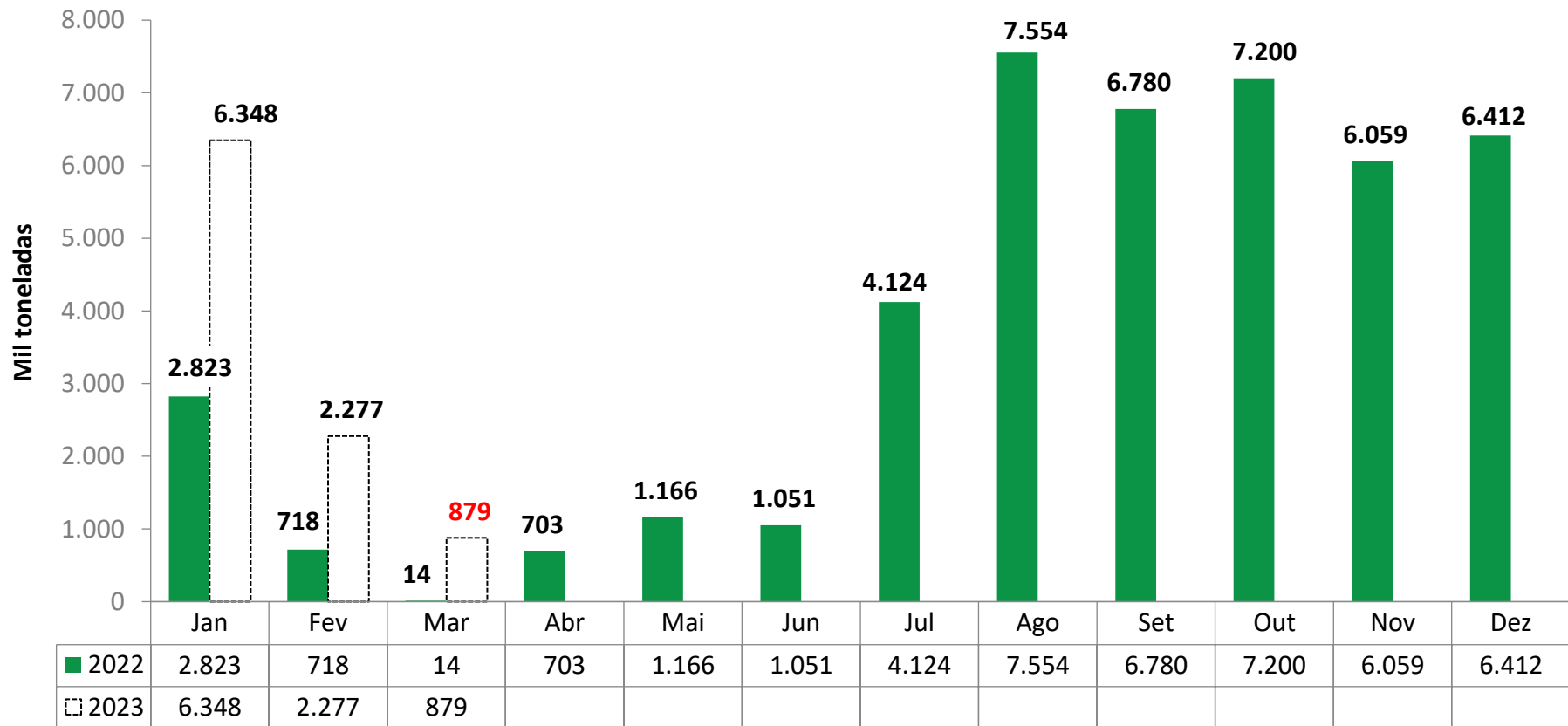

Fonte: SECEX

Levantamento de Safra Milho

Março 2023

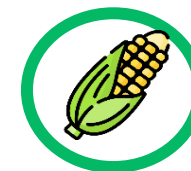

CONAB

MILHO						
Balanço Oferta e Demanda (mil toneladas)						
SAFRA	2018/19	2019/20	2020/21	2021/22	2022/23* Previsão de Março	Var.
ESTOQUE INICIAL	14.559	13.187	15.312	13.515	8.074	-40%
PRODUÇÃO	100.043	102.586	87.097	113.130	124.677	10%
IMPORTAÇÃO	1.596	1.453	3.091	2.615	1.900	-27%
SUPRIMENTO	116.198	117.226	105.500	129.261	134.651	4%
CONSUMO	61.937	67.021	71.169	74.557	79.355	6%
EXPORTAÇÃO	41.074	34.893	20.816	46.630	48.000	3%
ESTOQUE FINAL	13.187	15.312	13.515	8.074	7.296	-10%

Fonte: CONAB

Importações Brasileiras de Milho*

* Dados de importação da África do Sul em Mar, Ago e Out 2022, da Argentina em Ago, Set, Out, Nov e Dez 2022, e Fev 2023, e dos EUA em Nov 2022 apresentaram divergência de produtos categorizados na NCM de milho em grão, exceto para semeadura. Desconsideramos importação de milho destas origens nestes períodos.

Preço médio de importação
(US\$/ton)

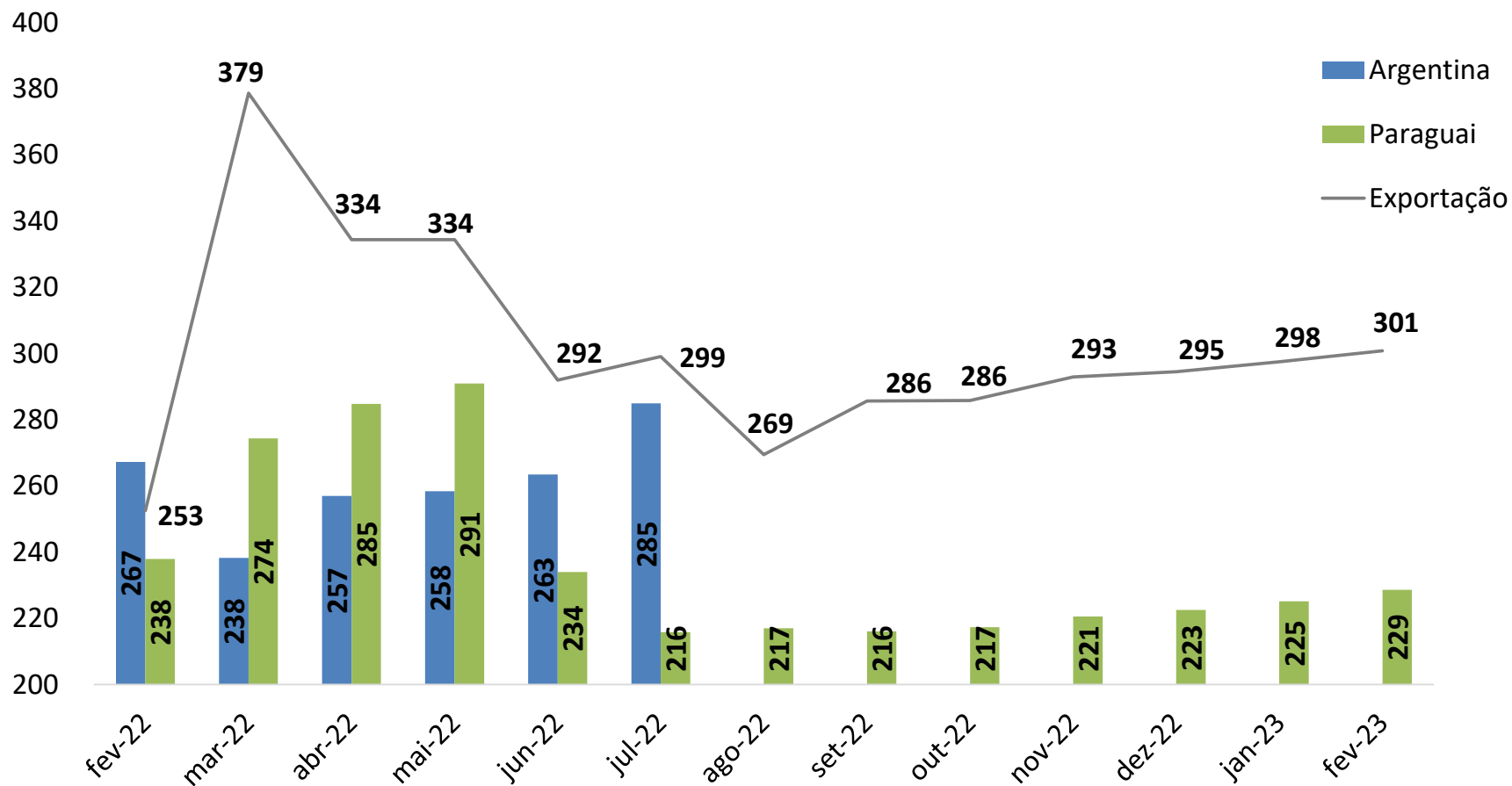

Importações Brasileiras de Milho*

* Dados de importação da África do Sul em Mar, Ago e Out 2022, da Argentina em Ago, Set, Out, Nov e Dez 2022, e Fev 2023, e dos EUA em Nov 2022 apresentaram divergência de produtos categorizados na NCM de milho em grão, exceto para semeadura. Desconsideramos importação de milho destas origens nestes períodos.

Origem do milho importado - país/ mês
(mil ton)

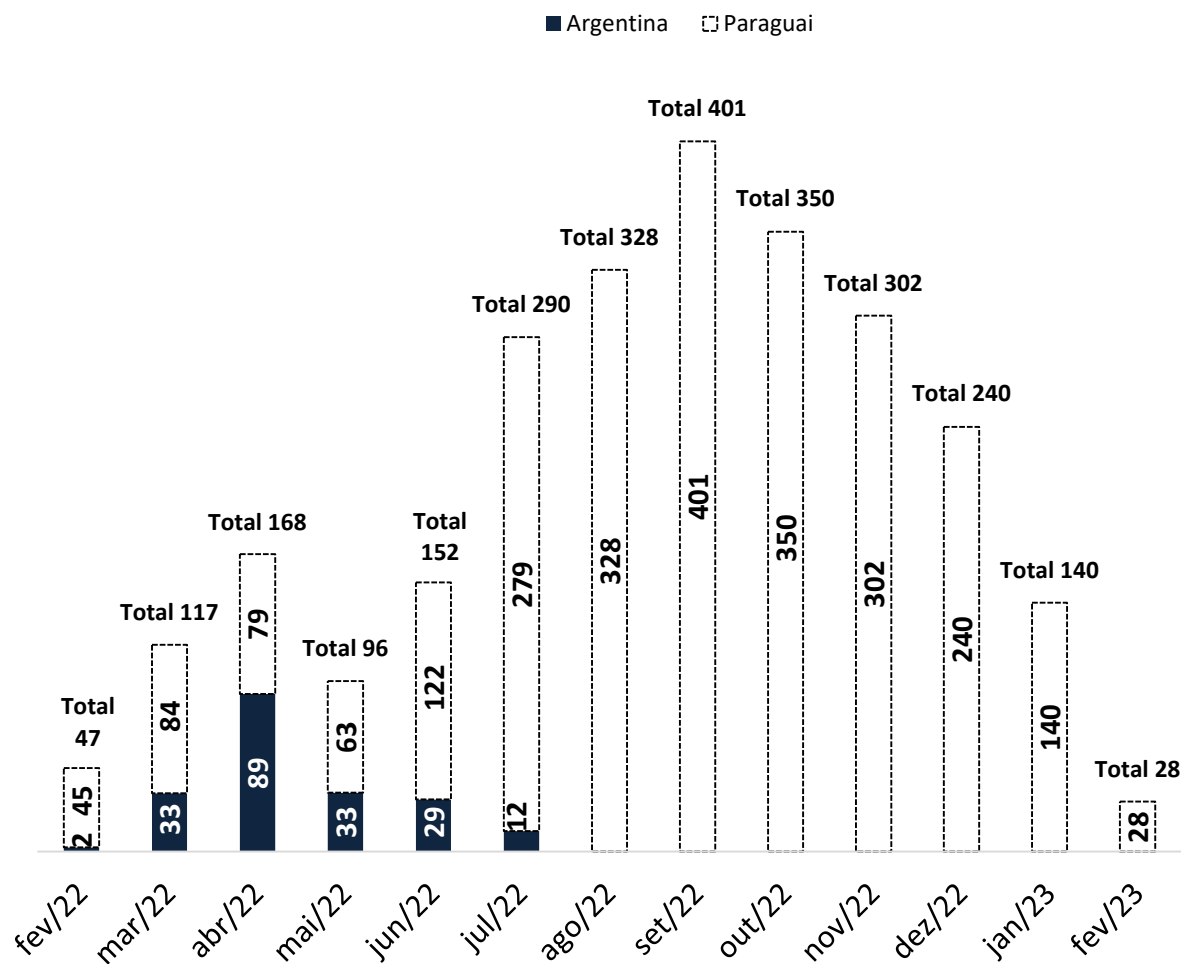

Importação Brasileira de Milho

(mil ton)

	2022	2023	Var
Jan	163	140	-14%
Fev	47	28	-40%
Mar	117		
Abr	168		
Mai	96		
Jun	152		
Jul	290		
Ago	328		
Set	401		
Out	350		
Nov	302		
Dez	240		
Jan-Fev	210	169	-20%

Exportação Brasileira de Farelo de Soja

Farelo de Soja: Exportações Mensais (1.000 toneladas)

Produção	Mil ton
2020/21	35.350
2021/22	37.831
2022/23**	40.388

6,8%

Exportações	Mil ton
Jan/22-Fev/22	3.166
Jan/23-Fev/23	2.820
Estoque final**	3.647

-10,9%

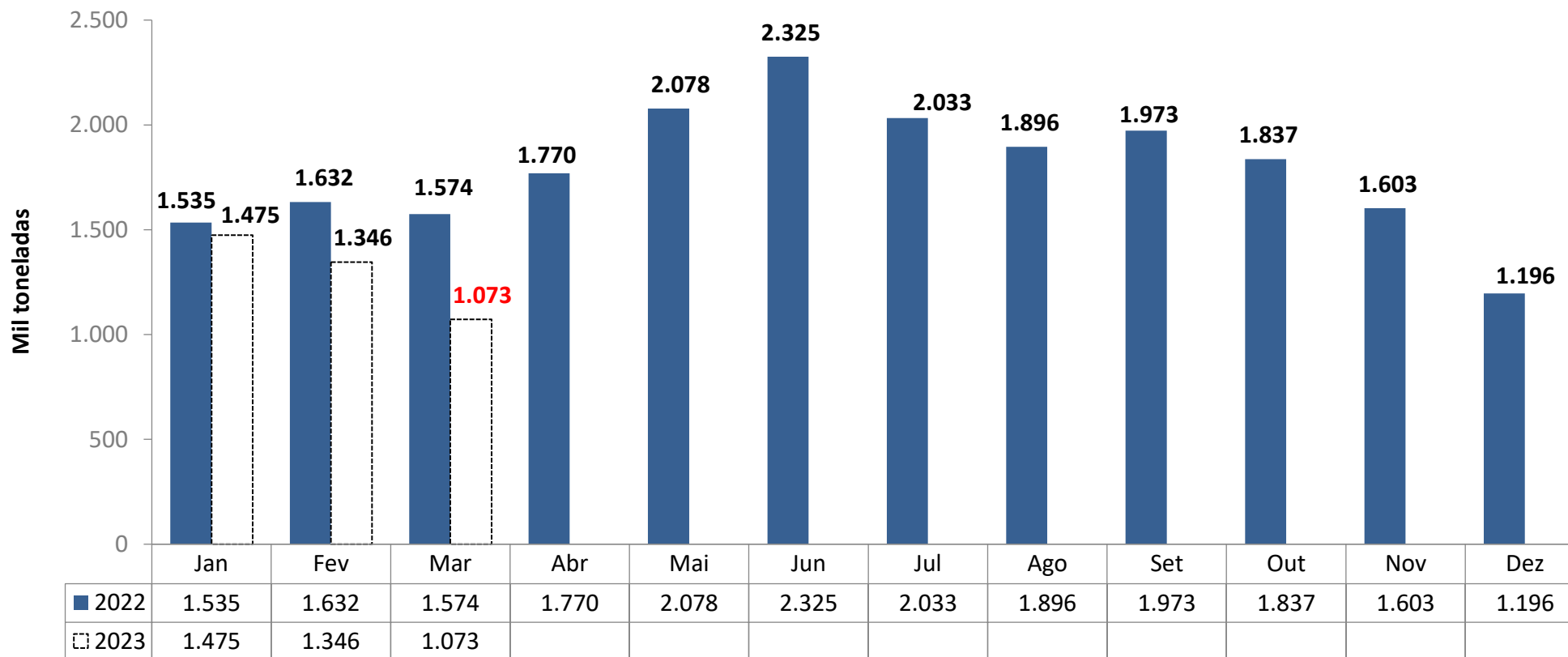

Levantamento de Safra Complexo Soja

Março 2023

CONAB



FARELO DE SOJA

Balanço Oferta e Demanda (mil toneladas)

SAFRA	2020/21	2021/22	2022/23* Previsão de Março	Var.
ESTOQUE INICIAL	1.473	1.773	1.354	-24%
PRODUÇÃO	35.350	37.831	40.388	7%
IMPORTAÇÃO	4	3	5	53%
EXPORTAÇÃO	17.149	20.353	20.000	-2%
CONSUMO	17.905	17.900	18.100	1%
ESTOQUE FINAL	1.773	1.354	3.647	169%

Fonte: CONAB

Exportação Brasileira de Soja em Grão

Soja: Exportações Mensais (1.000 toneladas)

Produção	Mil ton
2020/21	139.385
2021/22	125.550
2022/23**	151.419

20,6%

Exportações	Mil ton
Jan/22-Fev/22	8.742
Jan/23-Fev/23	6.052
Estoque final**	5.490

-30,8%

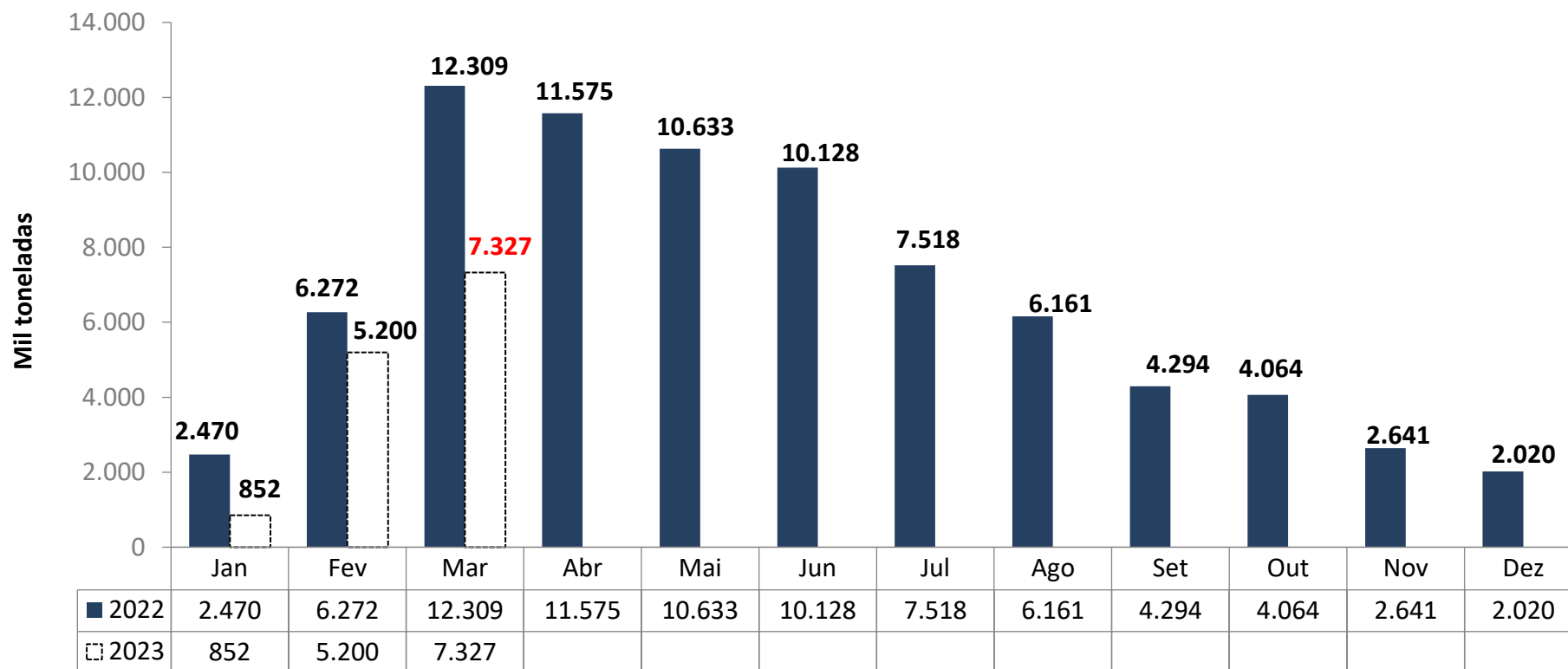

Levantamento de Safra Complexo Soja

Março 2023

CONAB



SOJA EM GRÃO				
Balanco Oferta e Demanda (mil toneladas)				
SAFRA	2020/21	2021/22	2022/23* Previsão de Março	Var.
ESTOQUE INICIAL	4.221	8.851	3.196	-64%
PRODUÇÃO	139.385	125.550	151.419	21%
IMPORTAÇÃO	864	419	500	19%
EXPORTAÇÃO	86.110	78.730	92.990	18%
PROCESSAMENTO	45.934	49.396	52.745	7%
ESTOQUE FINAL	8.851	3.196	5.490	72%

Fonte: CONAB

Exportação Brasileira de Óleo de Soja

Óleo de Soja: Exportações Mensais (1.000 toneladas)

Produção	Mil ton
2020/21	9.265
2021/22	9.997
2022/23**	10.750

7,5%

Exportações	Mil ton
Jan/22-Fev/22	297
Jan/23-Fev/23	451
Estoque final**	357

51,9%

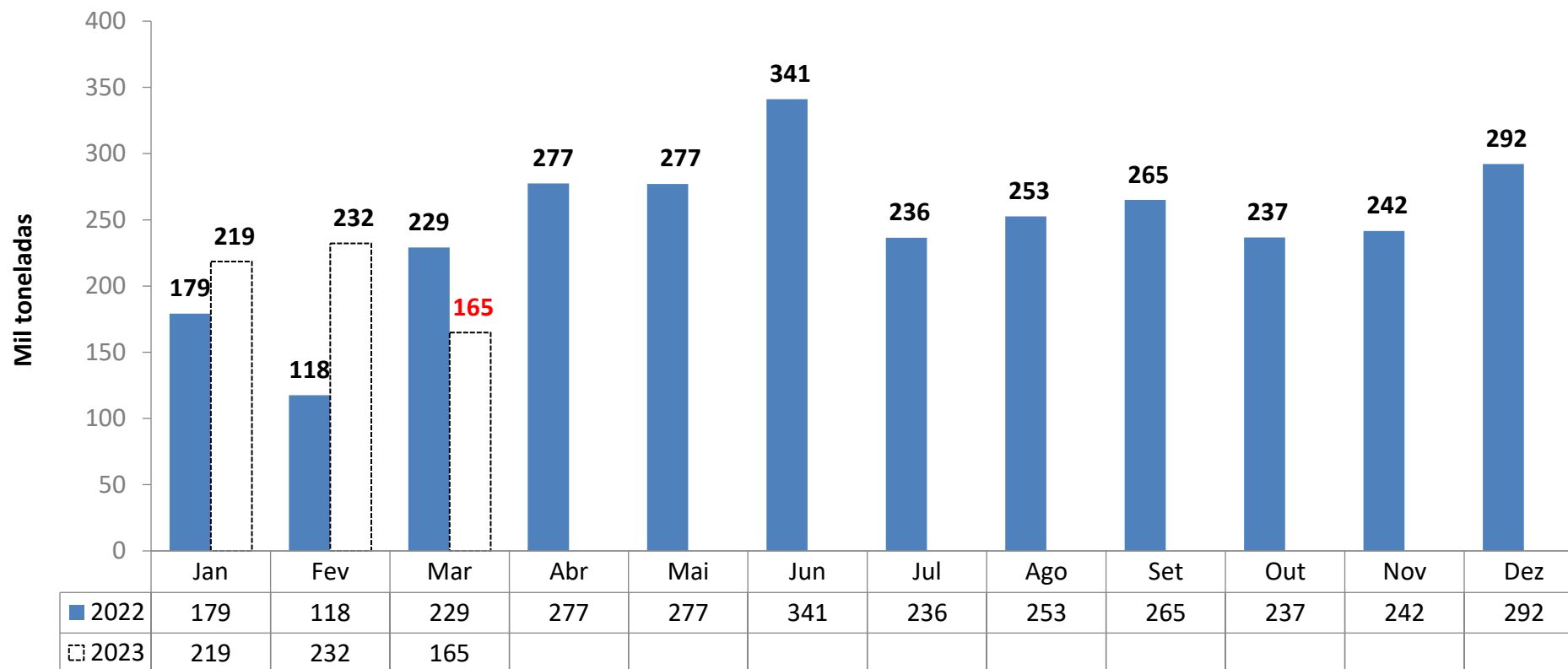

Levantamento de Safra Complexo Soja

Março 2023

CONAB



ÓLEO DE SOJA

Balanco Oferta e Demanda (mil toneladas)

SAFRA	2020/21	2021/22	2022/23* Previsão de Março	Var.
ESTOQUE INICIAL	415	492	507	3%
PRODUÇÃO	9.265	9.997	10.750	8%
IMPORTAÇÃO	107	24	50	105%
EXPORTAÇÃO	1.651	2.597	1.800	-31%
CONSUMO	7.645	7.409	9.150	23%
ESTOQUE FINAL	492	507	357	-30%

Fonte: CONAB

Preço Médio do Milho Semi-Duro Atacado (R\$/sc 60Kg)

Praça	Março 2022	Março 2023*	Variação %	Média (Jan-Mar 2022)	Média (Jan-Mar 2023)	Variação %
Campos Novos (SC)	102,167	88,247	-13,62%	101,684	90,872	-10,63%
Chapecó(SC)	103,153	88,743	-13,97%	101,085	90,657	-10,32%
Recife (PE)	98,958	86,403	-12,69%	96,590	88,655	-8,21%
Passo Fundo (RS)	98,718	85,739	-13,15%	98,105	88,641	-9,65%
Campinas (SP)	99,695	85,583	-14,15%	97,586	85,841	-12,04%
Sudoeste (PR)	98,675	83,196	-15,69%	97,543	84,552	-13,32%
Ponta Grossa (PR)	99,510	81,773	-17,82%	97,008	83,504	-13,92%
Cascavel(PR)	98,050	82,692	-15,66%	97,445	83,401	-14,41%
Sorocabana(SP)	96,794	80,525	-16,81%	95,357	80,892	-15,17%
Norte (PR)	97,435	78,873	-19,05%	96,188	80,417	-16,40%
Mogiana (SP)	96,945	78,134	-19,40%	93,805	79,402	-15,35%
Triângulo Mineiro (MG)	92,509	75,975	-17,87%	91,518	77,659	-15,14%
Rio Verde(GO)	90,201	74,472	-17,44%	87,257	74,522	-14,59%
Unai (MG)	87,956	72,126	-18,00%	88,010	73,952	-15,97%
Barreiras (BA)	82,370	69,805	-15,25%	81,353	71,575	-12,02%
Sorriso(MT)	82,390	63,510	-22,92%	78,759	64,949	-17,53%

Milho - Semi-Duro no Atacado – Preço Médio Mensal

R\$ / sc 60 kg

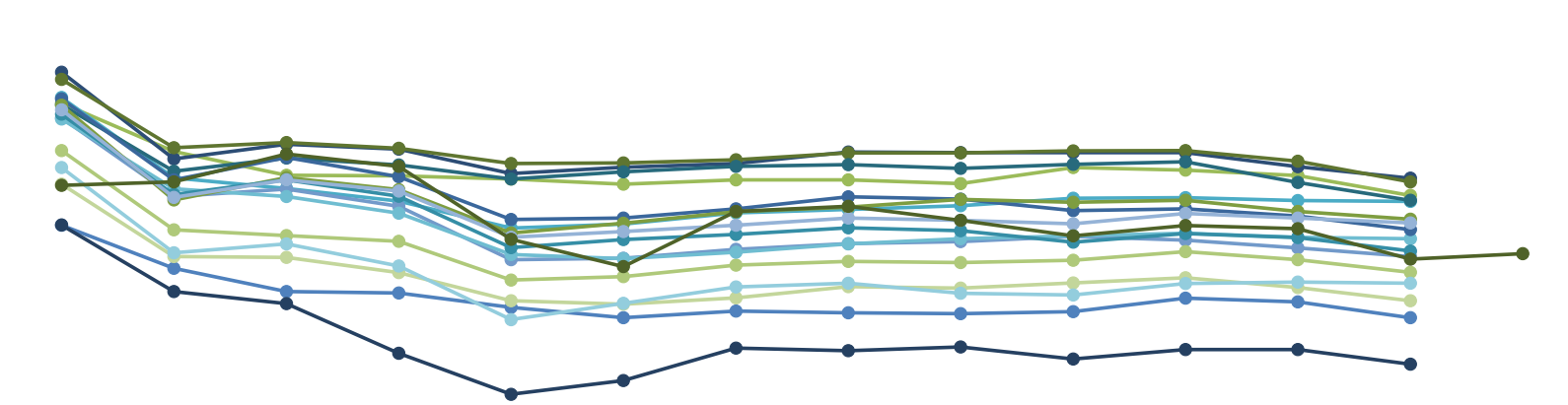

	mar/22	abr/22	mai/22	jun/22	jul/22	ago/22	set/22	out/22	nov/22	dez/22	jan/23	fev/23	mar/23	mai/23*
Barreiras (BA)	82,37	76,53	73,38	73,17	71,23	69,83	70,69	70,48	70,35	70,63	72,46	71,96	69,81	
Recife (PE)	98,96	92,37	89,15	89,07	88,65	87,93	88,52	88,50	88,03	90,19	89,84	89,09	86,40	
Campinas (SP)	99,69	88,78	87,36	85,64	81,98	82,52	84,06	84,53	85,01	86,01	86,11	85,73	85,58	
Chapecó(SC)	103,15	91,38	93,36	92,68	89,37	90,24	90,74	92,30	92,24	92,21	92,24	90,31	88,74	
Campos Novos (SC)	102,17	92,88	93,58	92,82	90,75	90,82	91,26	92,19	92,19	92,44	92,50	91,07	88,25	
Passo Fundo (RS)	98,72	89,69	91,50	90,54	88,64	89,61	90,35	90,58	90,08	90,63	91,00	88,18	85,74	
Mogiana (SP)	96,94	86,24	87,29	84,93	77,68	77,89	79,11	79,89	80,13	80,86	80,35	79,30	78,13	
Triangulo Mineiro (MG)	92,51	81,74	80,98	80,20	74,93	75,38	76,95	77,44	77,31	77,61	78,79	77,68	75,98	
Sorocabana(SP)	96,79	87,33	86,26	84,02	78,40	77,83	78,71	79,83	80,51	80,91	81,29	80,71	80,52	
Ponta Grossa (PR)	99,51	88,54	91,58	88,96	83,14	83,34	84,57	86,20	85,92	84,37	84,58	83,63	81,77	
Sudoeste (PR)	98,68	85,81	88,83	87,19	81,31	82,65	84,20	84,84	85,87	85,49	85,74	84,23	83,20	
Norte (PR)	97,44	86,54	88,53	86,31	79,34	80,41	81,13	82,01	81,63	80,06	81,25	80,69	78,87	
Cascavel(PR)	98,05	86,16	88,53	87,01	80,74	81,52	82,38	83,33	83,01	82,57	83,95	83,32	82,69	
Unai (MG)	87,96	78,13	78,01	75,92	72,13	71,64	72,49	74,01	73,82	74,54	75,24	73,91	72,13	
Rio Verde(GO)	90,20	78,64	79,84	76,81	69,56	71,74	74,00	74,51	73,11	72,89	74,44	74,66	74,47	
Sorriso(MT)	82,39	73,34	71,73	64,99	59,42	61,29	65,70	65,33	65,82	64,18	65,50	65,48	63,51	
CBOT	87,76	88,27	92,03	90,37	80,45	76,74	84,25	84,93	83,04	80,94	82,31	81,90	77,75	78,50



*Sem ICMS, à vista

Fonte: Agência Estado (CEPEA – ESALQ/USP), atualização até dia 21/03/2023

*futuro com fechamento em Maio 2023

Milho - Semi-Duro no Atacado – Preço Diário

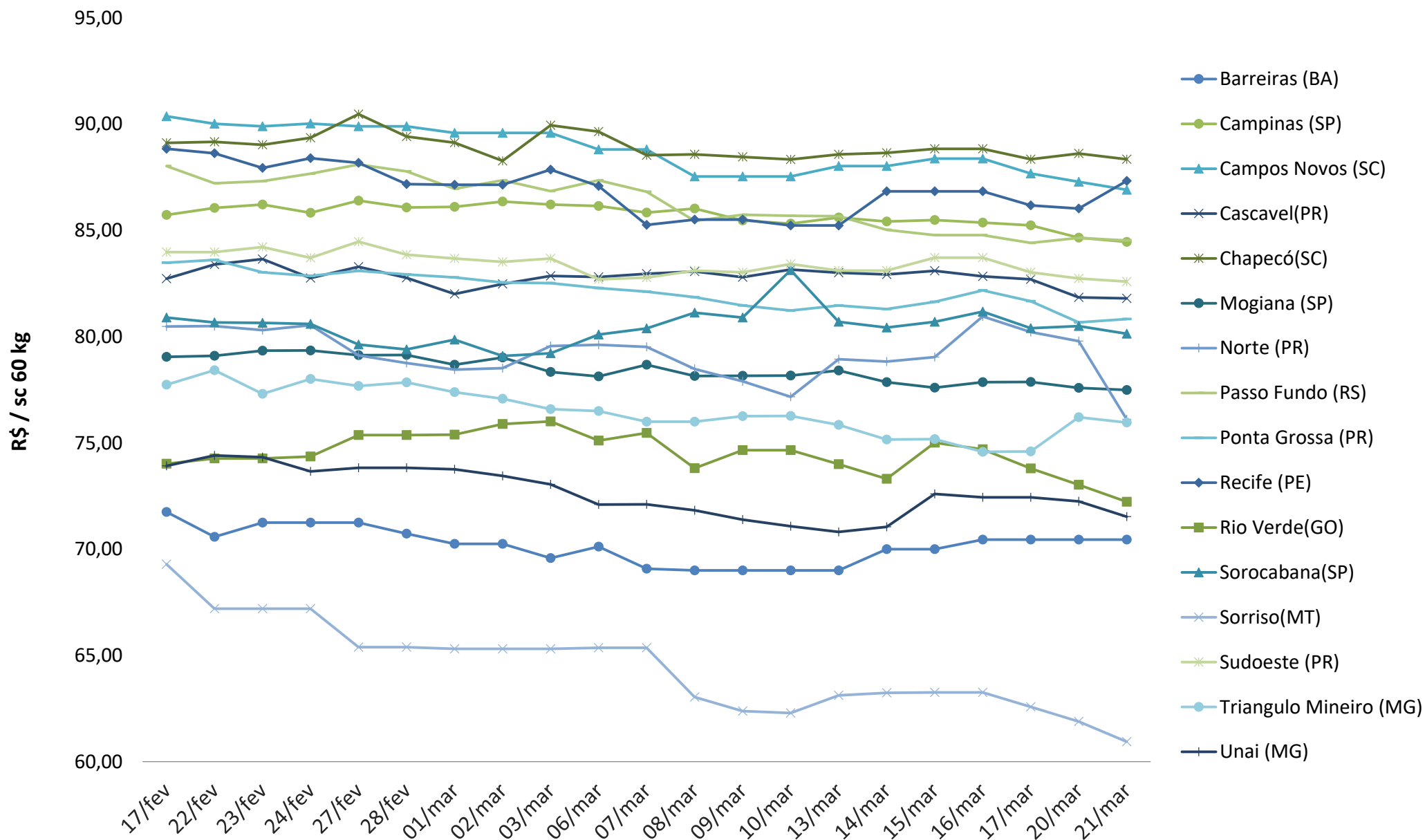

Preço Médio do Farelo de Soja (R\$/ton)** - FOB origem

Praça	Março 2022	Março 2023*	Variação %	Média (Jan-Mar 2022)	Média (Jan-Mar 2023)	Variação %
Maringá(PR)	3.116,25	2.875,35	-7,73%	2.943,49	2.957,10	0,46%
Ponta Grossa(PR)	2.976,17	2.826,74	-5,02%	2.871,86	2.926,51	1,90%
Campinas(SP)	2.971,22	2.733,62	-8,00%	2.854,05	2.895,44	1,45%
Triângulo Mineiro (MG)	2.788,34	2.808,12	0,71%	2.709,82	2.876,48	6,15%
Mogiana (SP)	2.996,63	2.671,87	-10,84%	2.863,41	2.848,65	-0,52%
Oeste(PR)	3.015,89	2.837,82	-5,90%	2.895,68	2.838,71	-1,97%
Ijuí (RS)	2.882,26	2.773,49	-3,77%	2.760,42	2.796,90	1,32%
Chapecó (SC)	2.917,03	2.763,40	-5,27%	2.767,70	2.796,23	1,03%
Passo Fundo (RS)	2.833,28	2.709,82	-4,36%	2.717,73	2.706,66	-0,41%
Rio Verde (GO)	2.675,61	2.563,80	-4,18%	2.565,34	2.698,68	5,20%
Campo Grande (MS)	2.902,49	2.596,70	-10,54%	2.803,47	2.698,11	-3,76%
Barreiras (BA)	3.040,64	2.459,81	-19,10%	2.829,21	2.627,22	-7,14%
Rondonópolis (MT)	2.521,92	2.599,32	3,07%	2.522,01	2.560,18	1,51%

Fonte: Agência Estado (CEPEA – ESALQ/USP)



*Considerando dados até 21/03/2023

**Sem ICMS, à vista

Farelo de Soja - Na Fábrica – Preço Médio Mensal

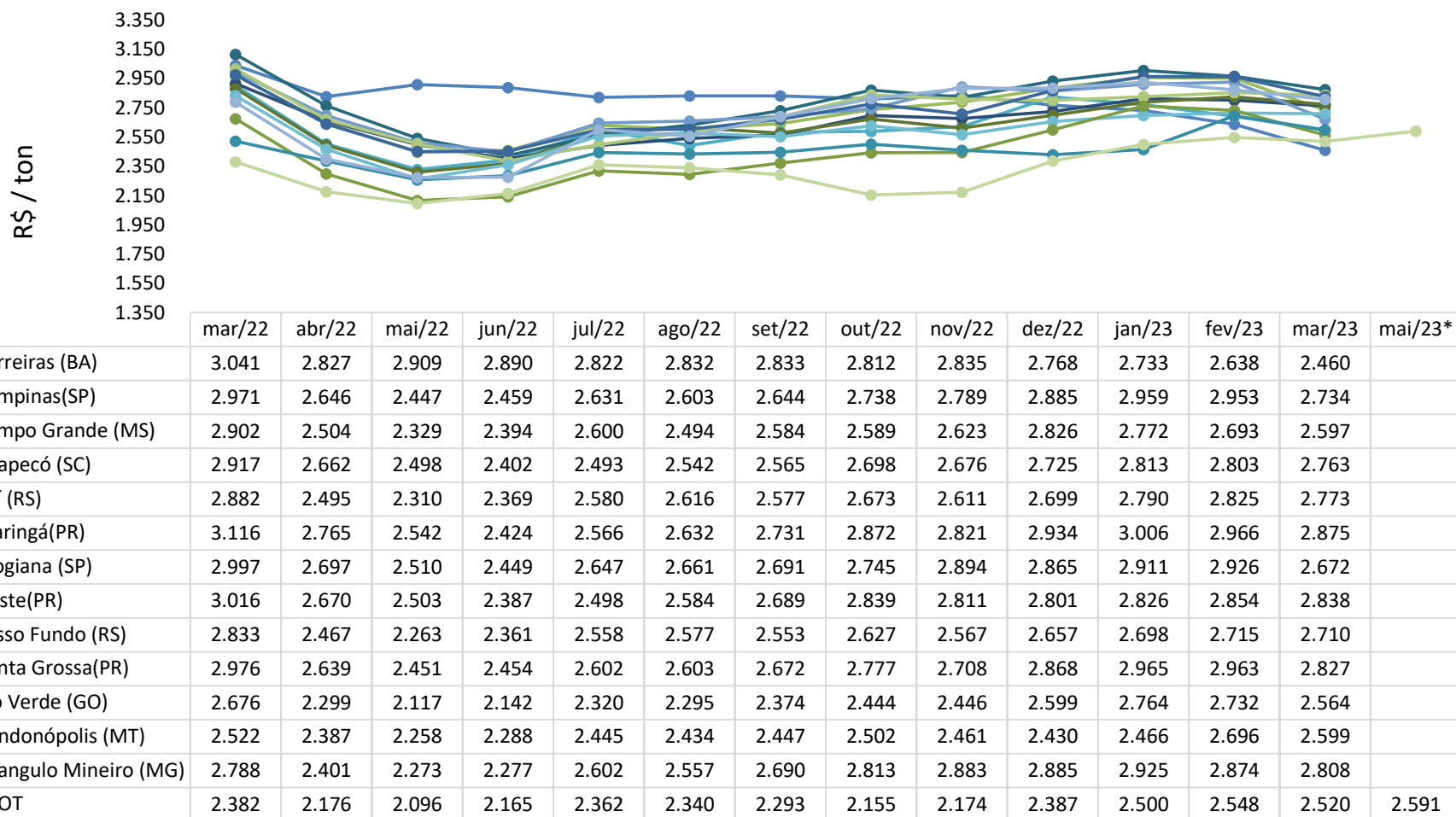

*Sem ICMS, à vista

Fonte: Agência Estado (CEPEA – ESALQ/USP), atualização até dia 21/03/2023

*futuro com fechamento em Maio 2023

Farelo de Soja - Na Fábrica – Preço Diário

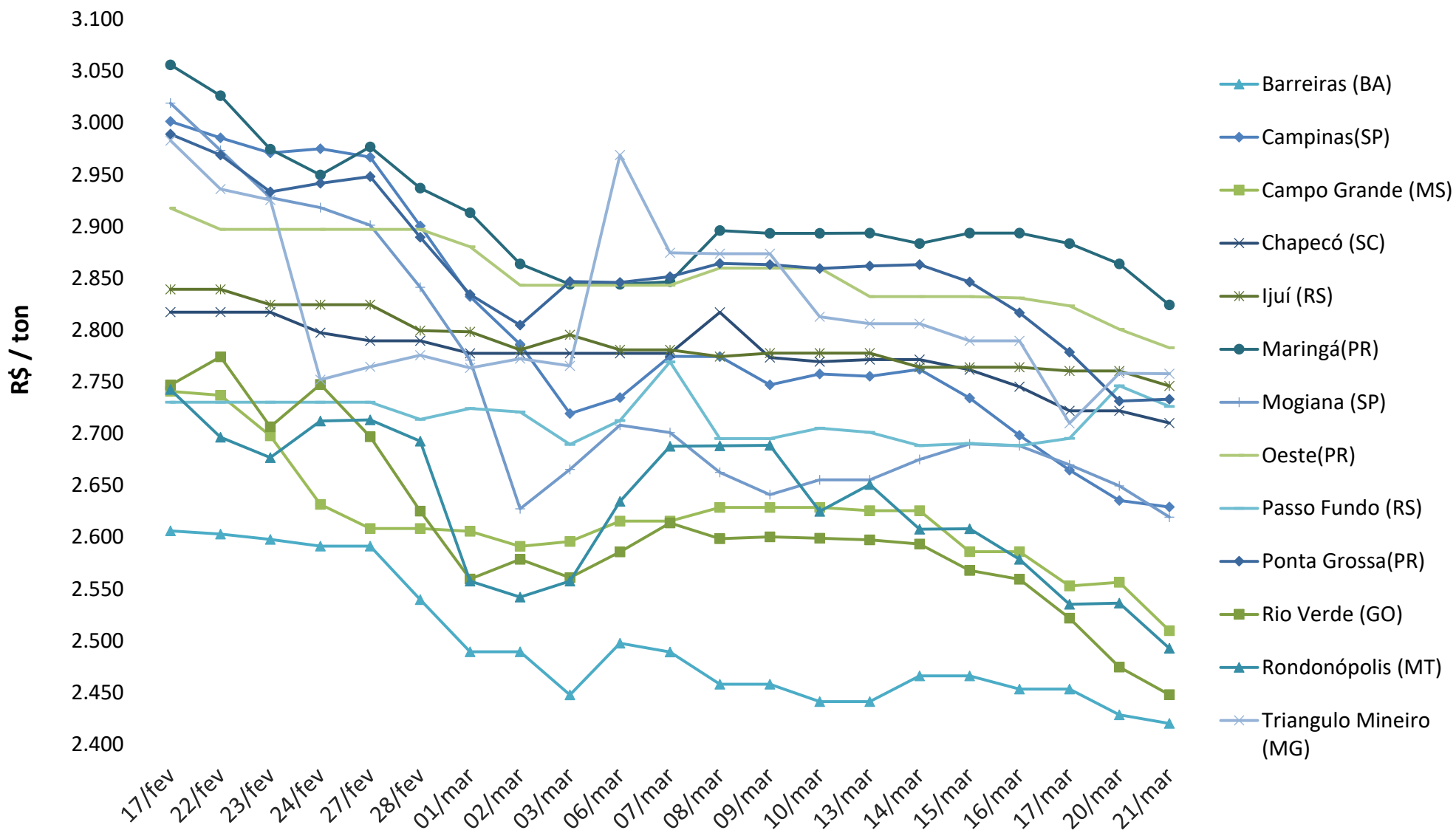

Fonte: Agência Estado (CEPEA – ESALQ/USP), atualização até dia 21/03/2023

Cotação do Dólar

Média da Cotação do Dólar (R\$/US\$)



Taxa Mensal de Juros Selic

Taxa SELIC

—■ 2021 —■ 2022 —■ 2023

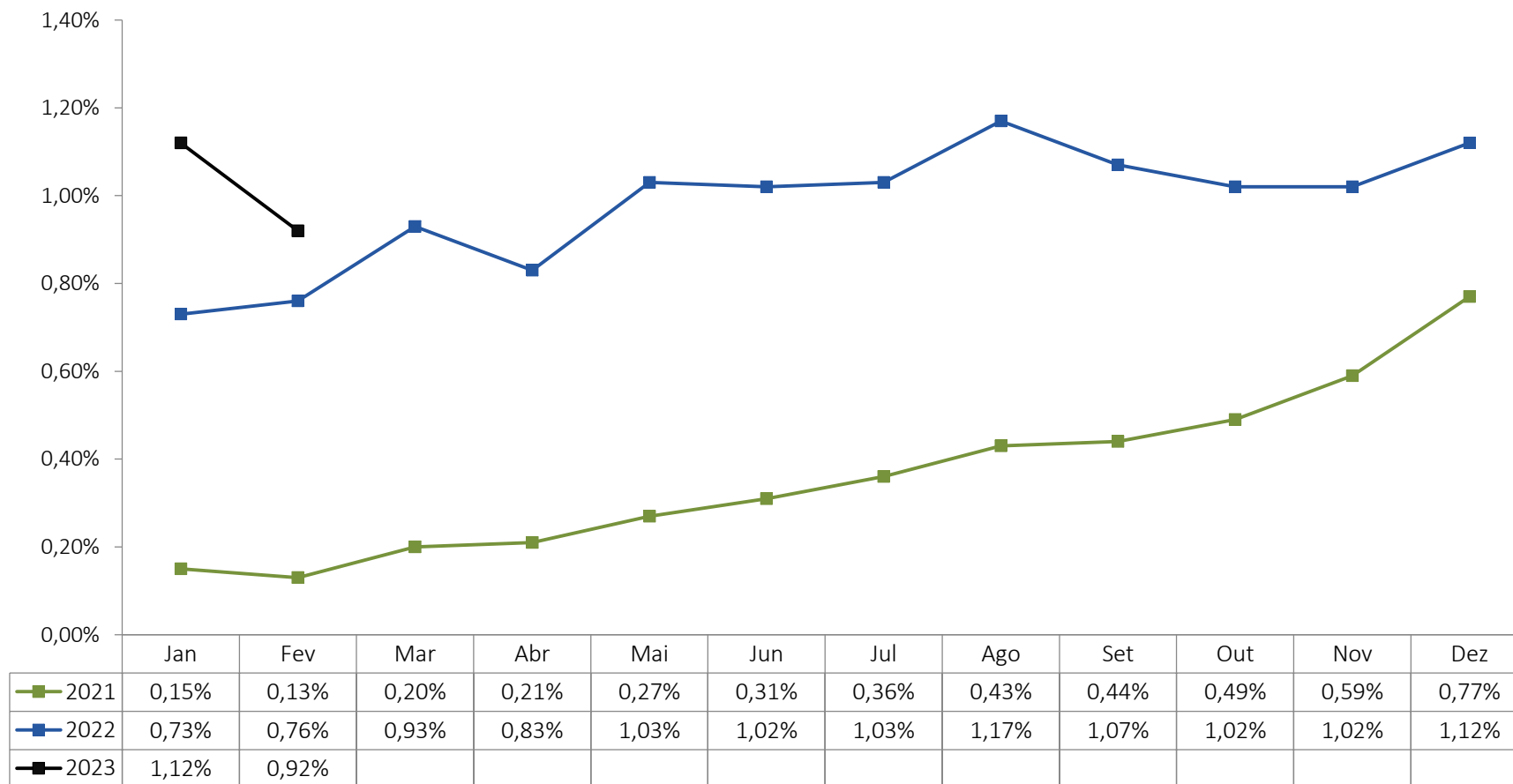

Equipe:

Ricardo Santin
Presidente

Luis Rua
Diretor de Mercados

Marcelo Oliveira
Chefe de Comunicação

Laiz Foltran
Coordenadora de Inteligência de Mercados

Gabriel Morelli
Coordernador de Acesso a Mercados

Regiane Oliveira
Analista de Acesso a Mercados

Vitória Pereira
Analista de Inteligência de Mercados