

ABPA

ASSOCIAÇÃO BRASILEIRA DE PROTEÍNA ANIMAL

INFORME ABPA GRÃOS

ANO 11 / NÚMERO 359
07 março 23



Já Conhece o ABPA DATA?

O **ABPA DATA** é uma plataforma online na qual os nossos associados podem acessar estatísticas de comércio internacional, informações sobre os principais players mundiais, além de dados de produção da cadeia produtiva.

E tem mais...

Há painéis também sobre a Conjuntura de Mercados e Insumos, e Projeções para o Setor. Lá é possível encontrar **informações públicas** sobre o comportamento e as expectativas futuras para os produtos do setor e para milho e soja.

Acesse em: <http://abpa-br.org/>

Caso tenha dúvidas, entre em contato com nossa equipe através do email:
mercados@abpa-br.org

Notícias do Dia

07/03/2023

MILHO

Milho/cepea: chuvas afetam colheita; preço segue estável (Cepea)

As constantes chuvas em partes do Sudeste, do Centro-Oeste e do Sul do País continuam limitando a colheita das safras de verão de soja e de milho e, conseqüentemente, a semeadura da segunda temporada.

De um lado, vendedores seguem negociando apenas quando têm necessidade de "fazer caixa" e/ou liberar espaço nos armazéns.



SOJA

Soja/cepea: cotações recuam, mas quedas são limitadas por dólar e melhora na liquidez (Cepea)

A baixa demanda externa, sobretudo da China, vem mantendo os preços da soja em grão em baixa no spot nacional. De acordo com pesquisadores do Cepea, além disso, as expectativas de colheita recorde no Brasil na safra 2022/23 e de maior área nos Estados Unidos em 2023/24, e as desvalorizações externas e dos prêmios de exportação, também influenciaram as quedas nos preços domésticos.



Exportação Brasileira de Milho

Milho: Exportações Mensais (1.000 toneladas)

Produção	Mil ton
2020/21	87.097
2021/22	113.130
2022/23**	123.744

9,4%

Exportações	Mil ton
Jan/22-Fev/22	3.540
Jan/23-Fev/23	8.625
Estoque final**	8.056

144%

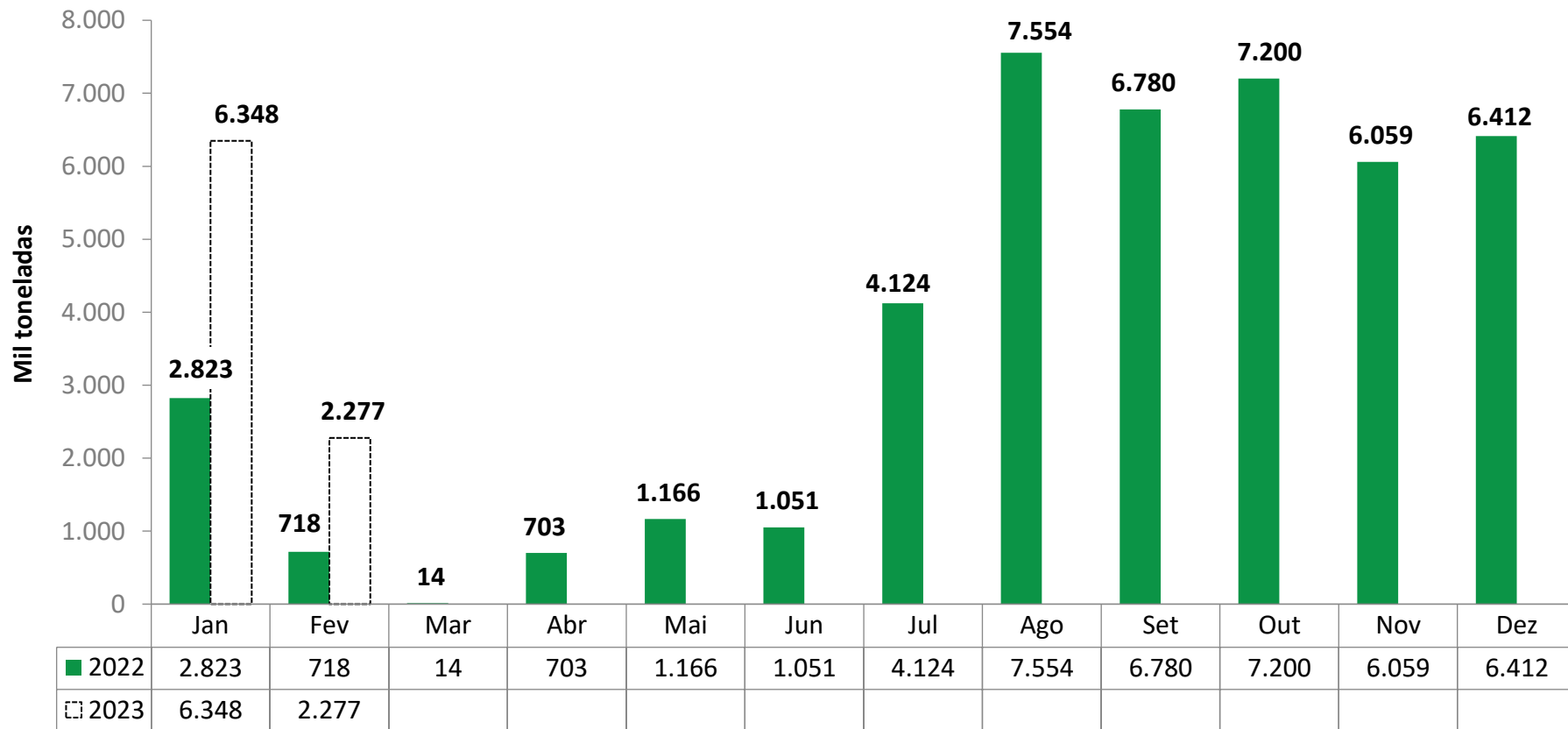

Fonte: SECEX

Levantamento de Safra Milho

Fevereiro 2023

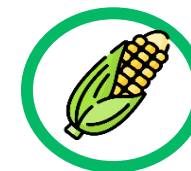

CONAB

MILHO						
Balanço Oferta e Demanda (mil toneladas)						
SAFRA	2018/19	2019/20	2020/21	2021/22	2022/23* Previsão de Fevereiro	Var.
ESTOQUE INICIAL	14.559	13.187	15.312	13.515	7.889	-42%
PRODUÇÃO	100.043	102.586	87.097	113.130	123.744	9%
IMPORTAÇÃO	1.596	1.453	3.091	2.800	2.800	0%
SUPRIMENTO	116.198	117.226	105.500	129.446	134.433	4%
CONSUMO	61.937	67.021	71.169	74.557	79.377	6%
EXPORTAÇÃO	41.074	34.893	20.816	47.000	47.000	0%
ESTOQUE FINAL	13.187	15.312	13.515	7.889	8.056	2%

Fonte: CONAB

Importações Brasileiras de Milho*

* Dados de importação da África do Sul em Mar, Ago e Out 2022, da Argentina em Ago, Set, Out, Nov e Dez 2022, e Fev 2023, e dos EUA em Nov 2022 apresentaram divergência de produtos categorizados na NCM de milho em grão, exceto para semeadura. Desconsideramos importação de milho destas origens nestes períodos.

Preço médio de importação
(US\$/ton)

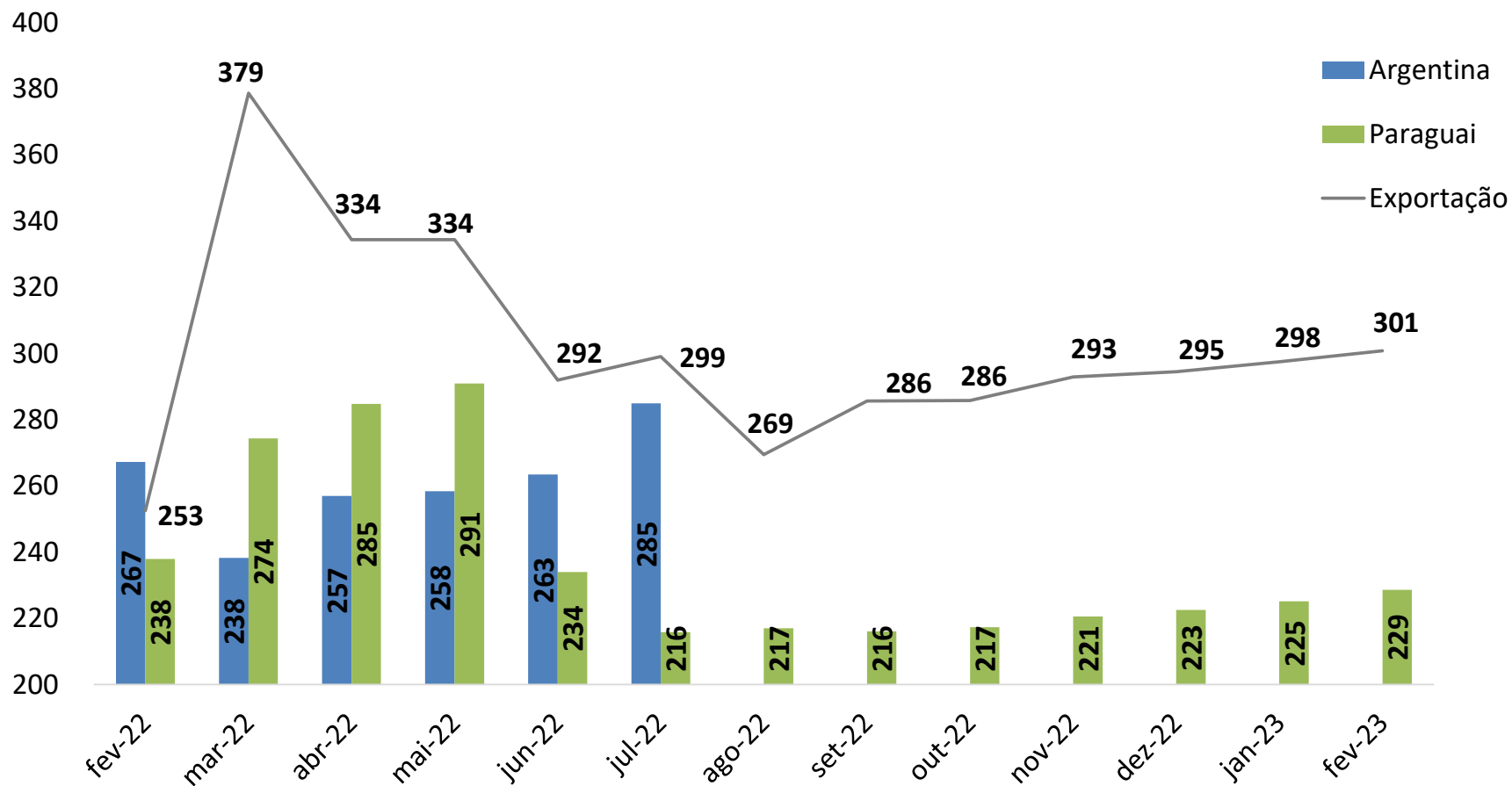

Importações Brasileiras de Milho*

* Dados de importação da África do Sul em Mar, Ago e Out 2022, da Argentina em Ago, Set, Out, Nov e Dez 2022, e Fev 2023, e dos EUA em Nov 2022 apresentaram divergência de produtos categorizados na NCM de milho em grão, exceto para semeadura. Desconsideramos importação de milho destas origens nestes períodos.

Origem do milho importado - país/ mês
(mil ton)

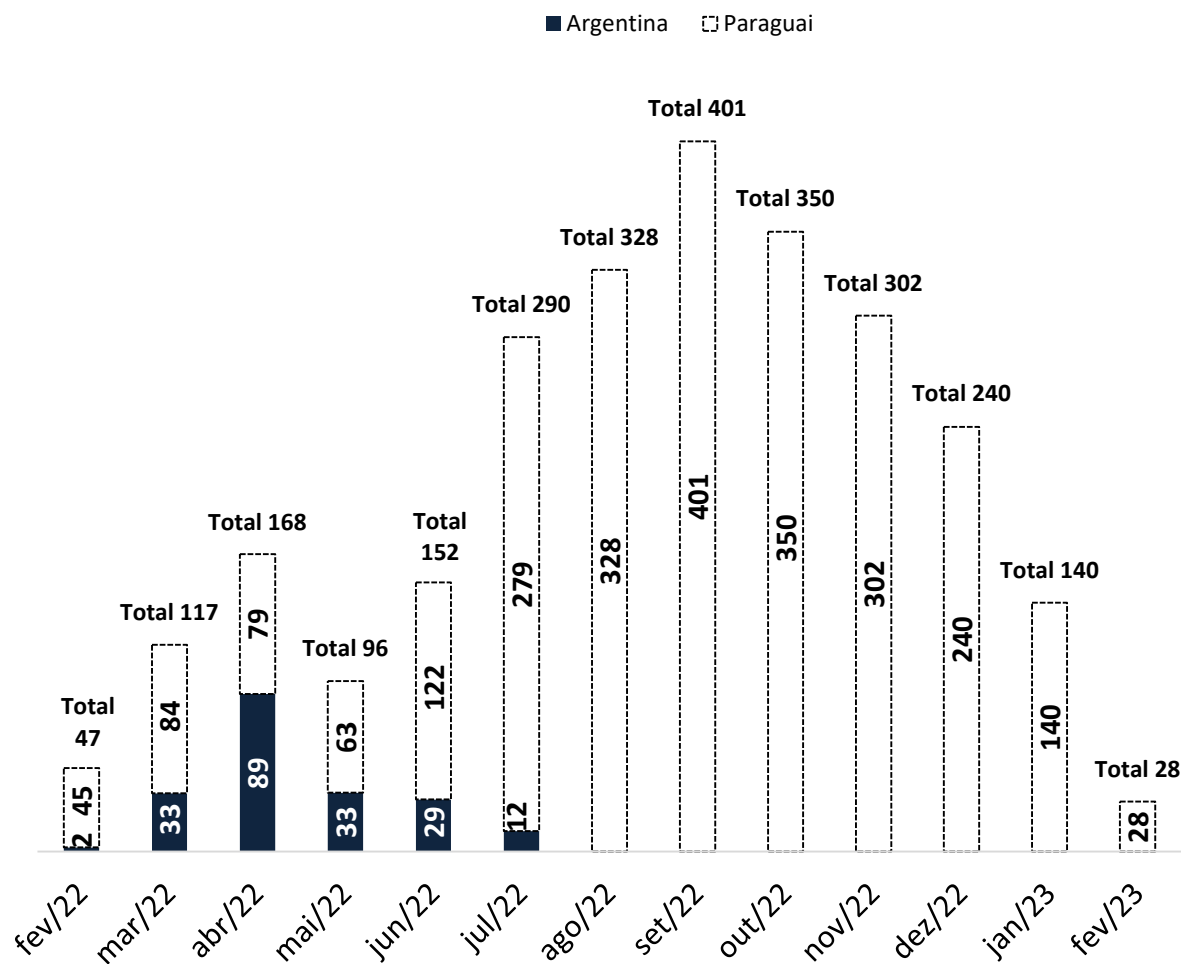

Importação Brasileira de Milho

(mil ton)

	2022	2023	Var
Jan	163	140	-14%
Fev	47	28	-40%
Mar	117		
Abr	168		
Mai	96		
Jun	152		
Jul	290		
Ago	328		
Set	401		
Out	350		
Nov	302		
Dez	240		
Jan-Fev	210	169	-20%

*Considera apenas milho em grão, exceto para semeadura.

Fonte: SECEX

Exportação Brasileira de Farelo de Soja

Farelo de Soja: Exportações Mensais (1.000 toneladas)

Produção	Mil ton
2020/21	35.350
2021/22	37.902
2022/23**	40.388

6,6%

Exportações	Mil ton
Jan/22-Fev/22	3.166
Jan/23-Fev/23	2.820
Estoque final**	3.710

-10,9%

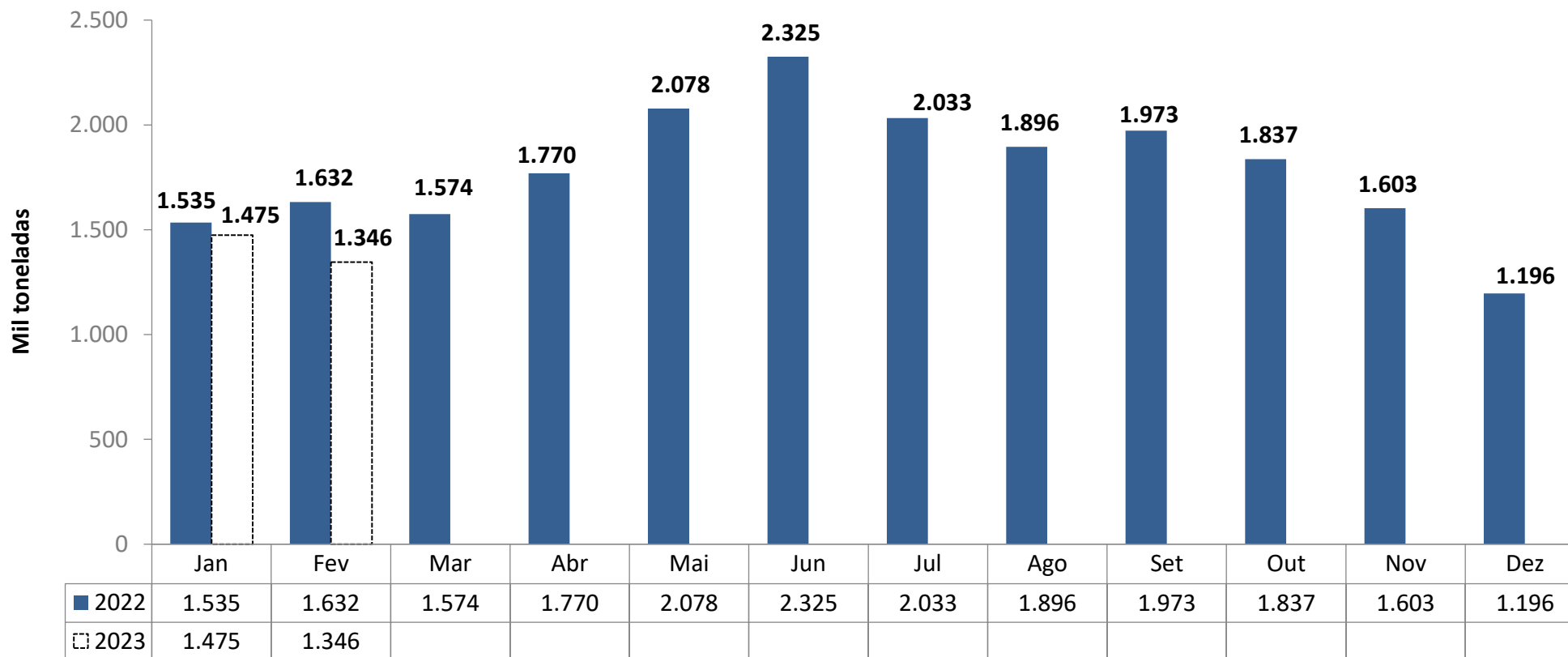

Levantamento de Safra Complexo Soja

Fevereiro 2023

CONAB



FARELO DE SOJA

Balço Oferta e Demanda (mil toneladas)

SAFRA	2020/21	2021/22	2022/23* Previsão de Fevereiro	Var.
ESTOQUE INICIAL	1.473	1.773	1.418	-20%
PRODUÇÃO	35.350	37.902	40.388	7%
IMPORTAÇÃO	4	3	5	53%
EXPORTAÇÃO	17.149	20.360	20.000	-2%
CONSUMO	17.905	17.900	18.100	1%
ESTOQUE FINAL	1.773	1.418	3.710	162%

Fonte: CONAB

Exportação Brasileira de Soja em Grão

Soja: Exportações Mensais (1.000 toneladas)

Produção	Mil ton
2020/21	139.385
2021/22	125.550
2022/23**	152.890

21,8%

Exportações	Mil ton
Jan/22-Fev/22	8.742
Jan/23-Fev/23	6.052
Estoque final**	5.750

-30,8%

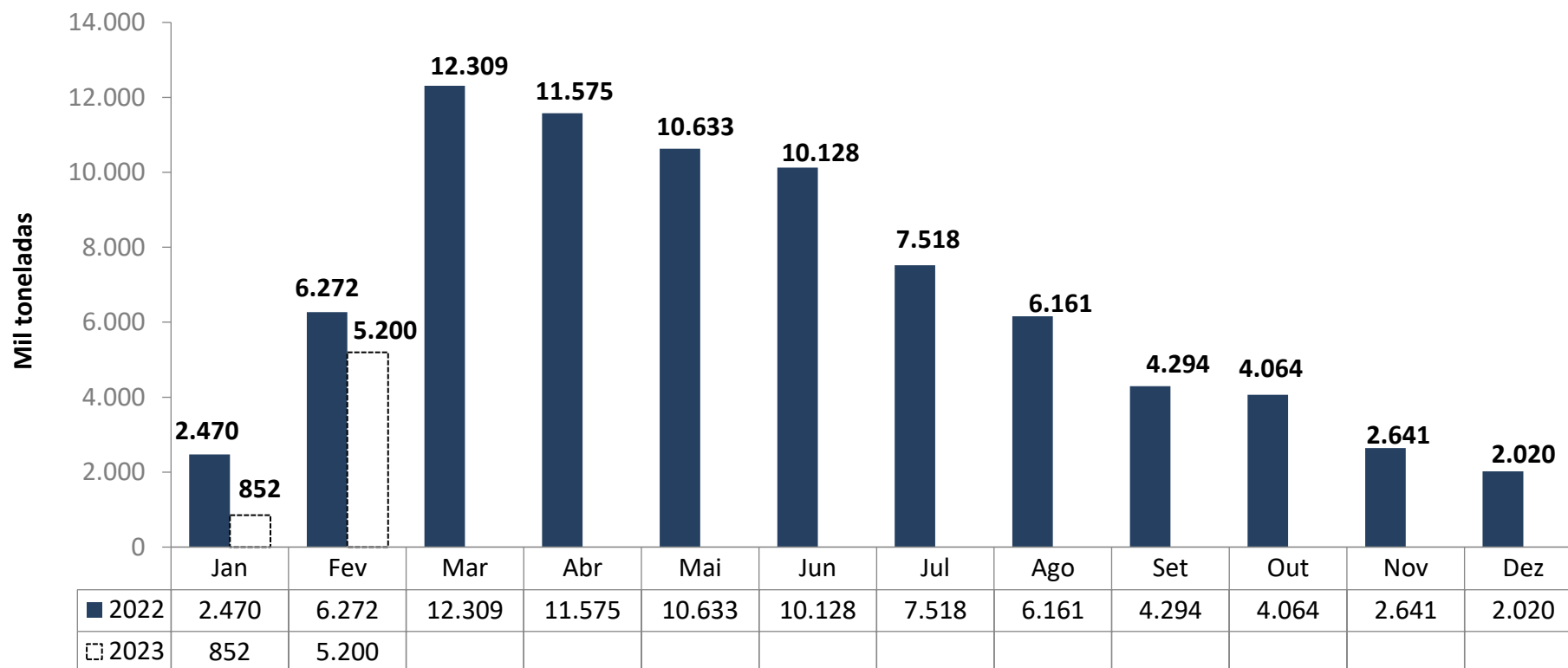

Levantamento de Safra Complexo Soja

Fevereiro 2023

CONAB



SOJA EM GRÃO				
Balanco Oferta e Demanda (mil toneladas)				
SAFRA	2020/21	2021/22	2022/23*	Var.
			Previsão de Fevereiro	
ESTOQUE INICIAL	4.221	8.851	2.902	-67%
PRODUÇÃO	139.385	125.550	152.890	22%
IMPORTAÇÃO	864	419	500	19%
EXPORTAÇÃO	86.110	78.932	93.907	19%
PROCESSAMENTO	45.934	49.488	52.745	7%
ESTOQUE FINAL	8.851	2.902	5.750	98%

Fonte: CONAB

Exportação Brasileira de Óleo de Soja

Óleo de Soja: Exportações Mensais (1.000 toneladas)

Produção	Mil ton
2020/21	9.265
2021/22	10.015
2022/23**	10.750

7,3%

Exportações	Mil ton
Jan/22-Fev/22	297
Jan/23-Fev/23	451
Estoque final**	357

51,9%

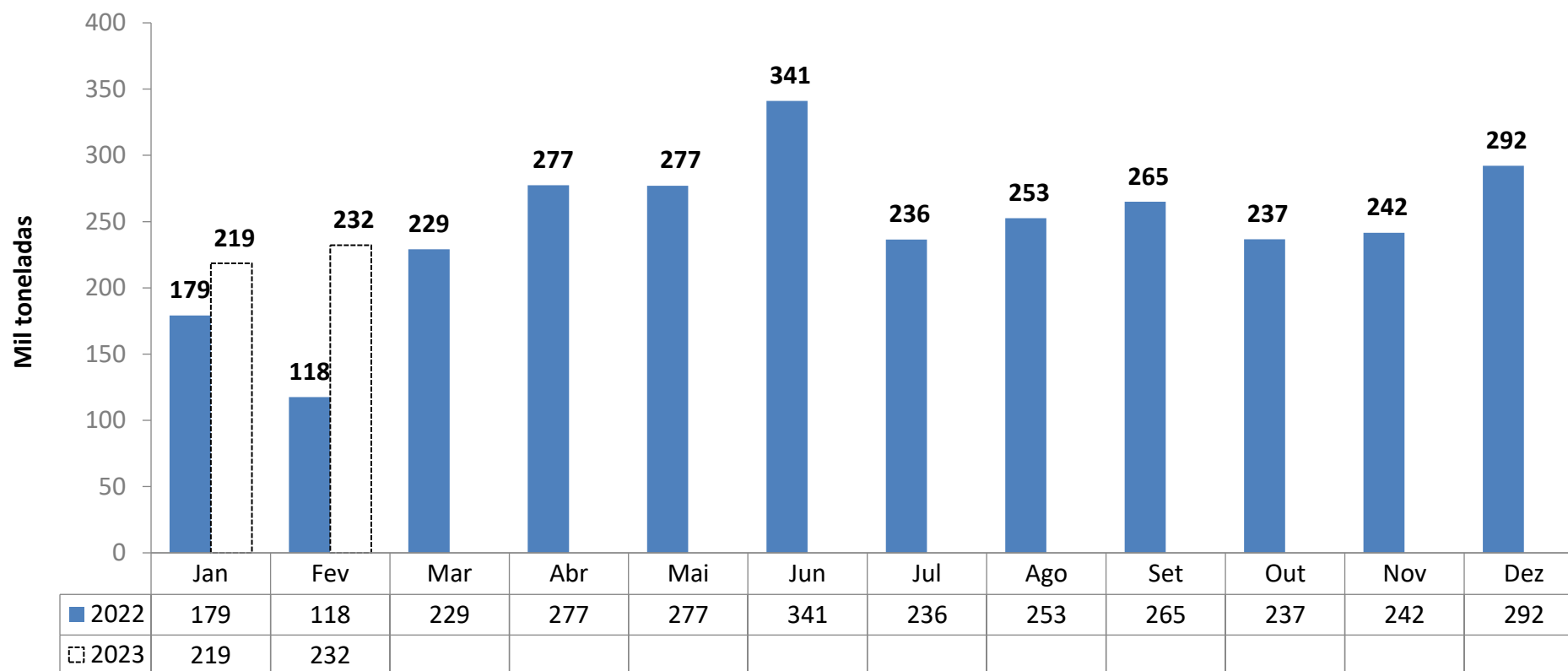

Levantamento de Safra Complexo Soja

Fevereiro 2023

CONAB



ÓLEO DE SOJA

Balanco Oferta e Demanda (mil toneladas)

SAFRA	2020/21	2021/22	2022/23* Previsão de Fevereiro	Var.
ESTOQUE INICIAL	415	492	507	3%
PRODUÇÃO	9.265	10.015	10.750	7%
IMPORTAÇÃO	107	24	50	105%
EXPORTAÇÃO	1.651	2.609	1.800	-31%
CONSUMO	7.645	7.415	9.150	23%
ESTOQUE FINAL	492	507	357	-30%

Fonte: CONAB

Preço Médio do Milho Semi-Duro Atacado (R\$/sc 60Kg)

Praça	Março 2022	Março 2023*	Variação %	Média (Jan-Mar 2022)	Média (Jan-Mar 2023)	Variação %
Campos Novos (SC)	102,167	89,395	-12,50%	101,684	91,632	-9,89%
Chapecó(SC)	103,153	89,250	-13,48%	101,085	91,182	-9,80%
Passo Fundo (RS)	98,718	87,133	-11,74%	98,105	89,494	-8,78%
Recife (PE)	98,958	87,313	-11,77%	96,590	89,301	-7,55%
Campinas (SP)	99,695	86,210	-13,53%	97,586	85,965	-11,91%
Sudoeste (PR)	98,675	83,395	-15,49%	97,543	84,909	-12,95%
Ponta Grossa (PR)	99,510	82,538	-17,06%	97,008	84,006	-13,40%
Cascavel(PR)	98,050	82,540	-15,82%	97,445	83,565	-14,24%
Sorocabana(SP)	96,794	79,568	-17,80%	95,357	80,897	-15,16%
Norte (PR)	97,435	79,038	-18,88%	96,188	80,818	-15,98%
Mogiana (SP)	96,945	78,543	-18,98%	93,805	79,756	-14,98%
Triângulo Mineiro (MG)	92,509	76,890	-16,88%	91,518	78,163	-14,59%
Rio Verde(GO)	90,201	75,600	-16,19%	87,257	74,637	-14,46%
Unai (MG)	87,956	73,090	-16,90%	88,010	74,496	-15,36%
Barreiras (BA)	82,370	70,050	-14,96%	81,353	72,039	-11,45%
Sorriso(MT)	82,390	65,323	-20,72%	78,759	65,474	-16,87%

Milho - Semi-Duro no Atacado – Preço Médio Mensal

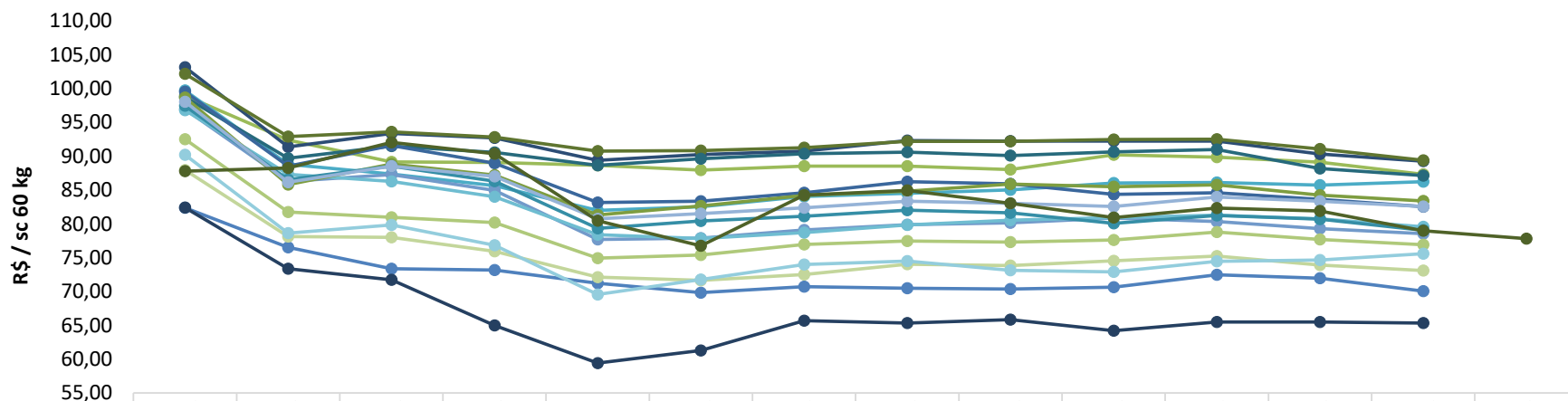

	mar/22	abr/22	mai/22	jun/22	jul/22	ago/22	set/22	out/22	nov/22	dez/22	jan/23	fev/23	mar/23	mai/23*
Barreiras (BA)	82,37	76,53	73,38	73,17	71,23	69,83	70,69	70,48	70,35	70,63	72,46	71,96	70,05	
Recife (PE)	98,96	92,37	89,15	89,07	88,65	87,93	88,52	88,50	88,03	90,19	89,84	89,09	87,31	
Campinas (SP)	99,69	88,78	87,36	85,64	81,98	82,52	84,06	84,53	85,01	86,01	86,11	85,73	86,21	
Chapecó(SC)	103,15	91,38	93,36	92,68	89,37	90,24	90,74	92,30	92,24	92,21	92,24	90,31	89,25	
Campos Novos (SC)	102,17	92,88	93,58	92,82	90,75	90,82	91,26	92,19	92,19	92,44	92,50	91,07	89,40	
Passo Fundo (RS)	98,72	89,69	91,50	90,54	88,64	89,61	90,35	90,58	90,08	90,63	91,00	88,18	87,13	
Mogiana (SP)	96,94	86,24	87,29	84,93	77,68	77,89	79,11	79,89	80,13	80,86	80,35	79,30	78,54	
Triangulo Mineiro (MG)	92,51	81,74	80,98	80,20	74,93	75,38	76,95	77,44	77,31	77,61	78,79	77,68	76,89	
Sorocabana(SP)	96,79	87,33	86,26	84,02	78,40	77,83	78,71	79,83	80,51	80,91	81,29	80,71	79,57	
Ponta Grossa (PR)	99,51	88,54	91,58	88,96	83,14	83,34	84,57	86,20	85,92	84,37	84,58	83,63	82,54	
Sudoeste (PR)	98,68	85,81	88,83	87,19	81,31	82,65	84,20	84,84	85,87	85,49	85,74	84,23	83,40	
Norte (PR)	97,44	86,54	88,53	86,31	79,34	80,41	81,13	82,01	81,63	80,06	81,25	80,69	79,04	
Cascavel(PR)	98,05	86,16	88,53	87,01	80,74	81,52	82,38	83,33	83,01	82,57	83,95	83,32	82,54	
Unai (MG)	87,96	78,13	78,01	75,92	72,13	71,64	72,49	74,01	73,82	74,54	75,24	73,91	73,09	
Rio Verde(GO)	90,20	78,64	79,84	76,81	69,56	71,74	74,00	74,51	73,11	72,89	74,44	74,66	75,60	
Sorriso(MT)	82,39	73,34	71,73	64,99	59,42	61,29	65,70	65,33	65,82	64,18	65,50	65,48	65,32	
CBOT	87,76	88,27	92,03	90,37	80,45	76,74	84,25	84,93	83,04	80,94	82,31	81,90	78,99	77,79



*Sem ICMS, à vista

Fonte: Agência Estado (CEPEA – ESALQ/USP), atualização até dia 06/03/2023

*futuro com fechamento em Maio 2023

Milho - Semi-Duro no Atacado – Preço Diário

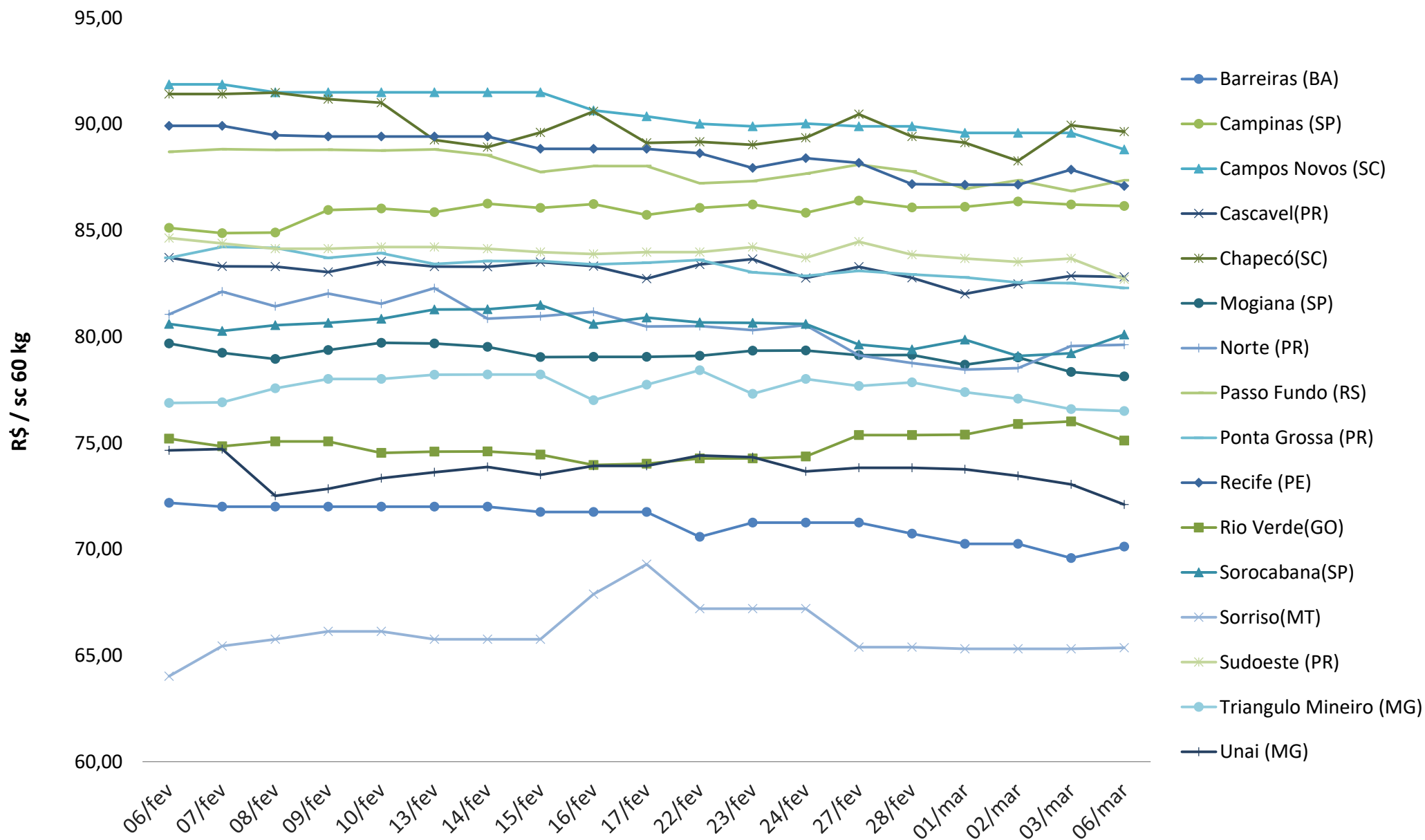

Preço Médio do Farelo de Soja (R\$/ton)** - FOB origem

Praça	Março 2022	Março 2023*	Variação %	Média (Jan-Mar 2022)	Média (Jan-Mar 2023)	Variação %
Maringá(PR)	3.116,25	2.866,32	-8,02%	2.943,49	2.976,72	1,13%
Ponta Grossa(PR)	2.976,17	2.832,96	-4,81%	2.871,86	2.952,01	2,79%
Campinas(SP)	2.971,22	2.768,05	-6,84%	2.854,05	2.939,02	2,98%
Mogiana (SP)	2.996,63	2.692,89	-10,14%	2.863,41	2.896,95	1,17%
Triângulo Mineiro (MG)	2.788,34	2.817,54	1,05%	2.709,82	2.894,43	6,81%
Oeste(PR)	3.015,89	2.852,57	-5,42%	2.895,68	2.840,27	-1,91%
Chapecó (SC)	2.917,03	2.777,40	-4,79%	2.767,70	2.805,71	1,37%
Ijuí (RS)	2.882,26	2.788,80	-3,24%	2.760,42	2.804,14	1,58%
Rio Verde (GO)	2.675,61	2.571,13	-3,90%	2.565,34	2.733,07	6,54%
Campo Grande (MS)	2.902,49	2.601,96	-10,35%	2.803,47	2.723,94	-2,84%
Passo Fundo (RS)	2.833,28	2.711,82	-4,29%	2.717,73	2.706,05	-0,43%
Barreiras (BA)	3.040,64	2.480,88	-18,41%	2.829,21	2.670,99	-5,59%
Rondonópolis (MT)	2.521,92	2.572,90	2,02%	2.522,01	2.545,68	0,94%

Fonte: Agência Estado (CEPEA – ESALQ/USP)



*Considerando dados até 06/03/2023

**Sem ICMS, à vista

Farelo de Soja - Na Fábrica – Preço Médio Mensal

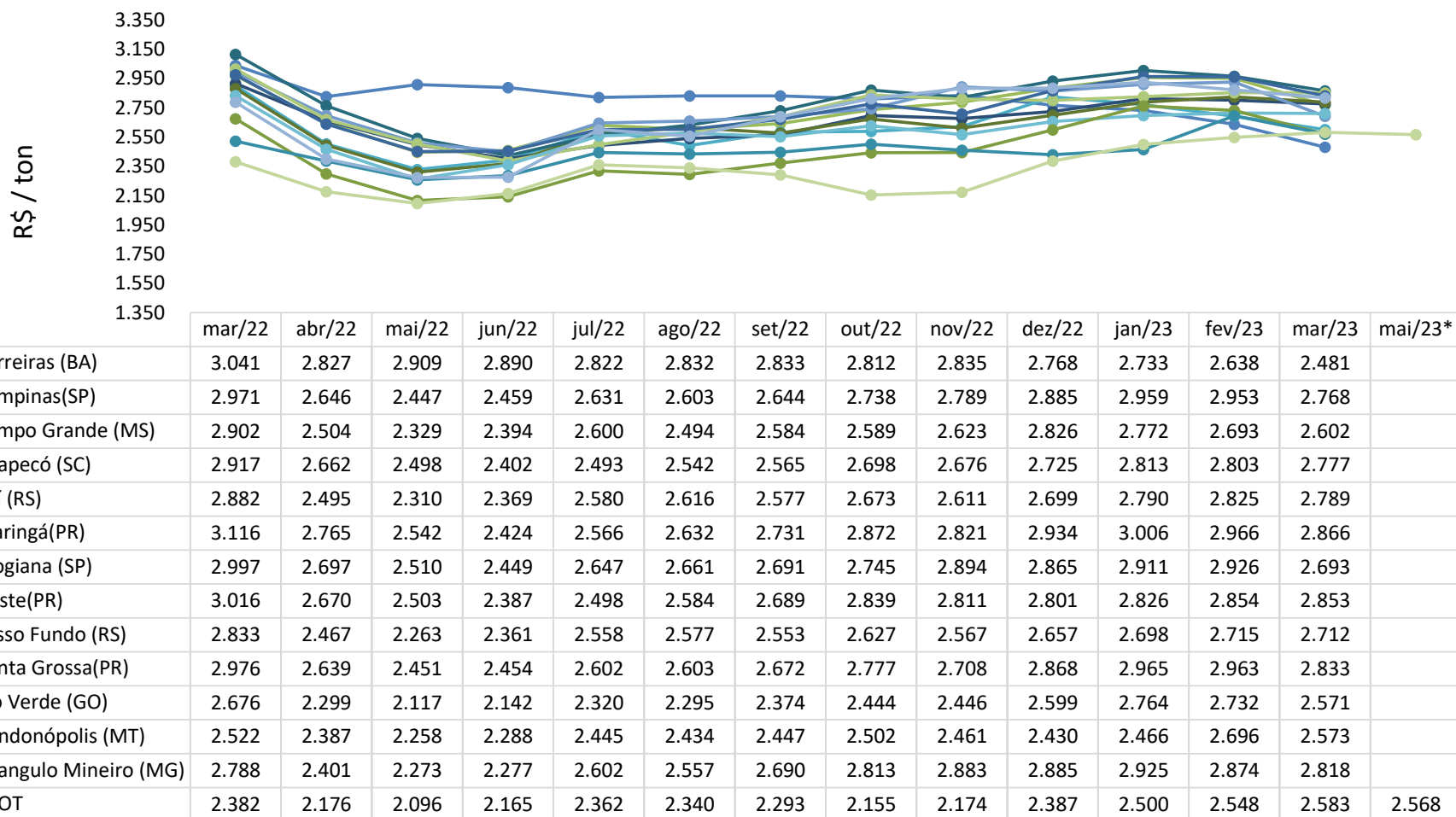

*Sem ICMS, à vista

Fonte: Agência Estado (CEPEA – ESALQ/USP), atualização até dia 06/03/2023

*futuro com fechamento em Maio 2023

Farelo de Soja - Na Fábrica – Preço Diário

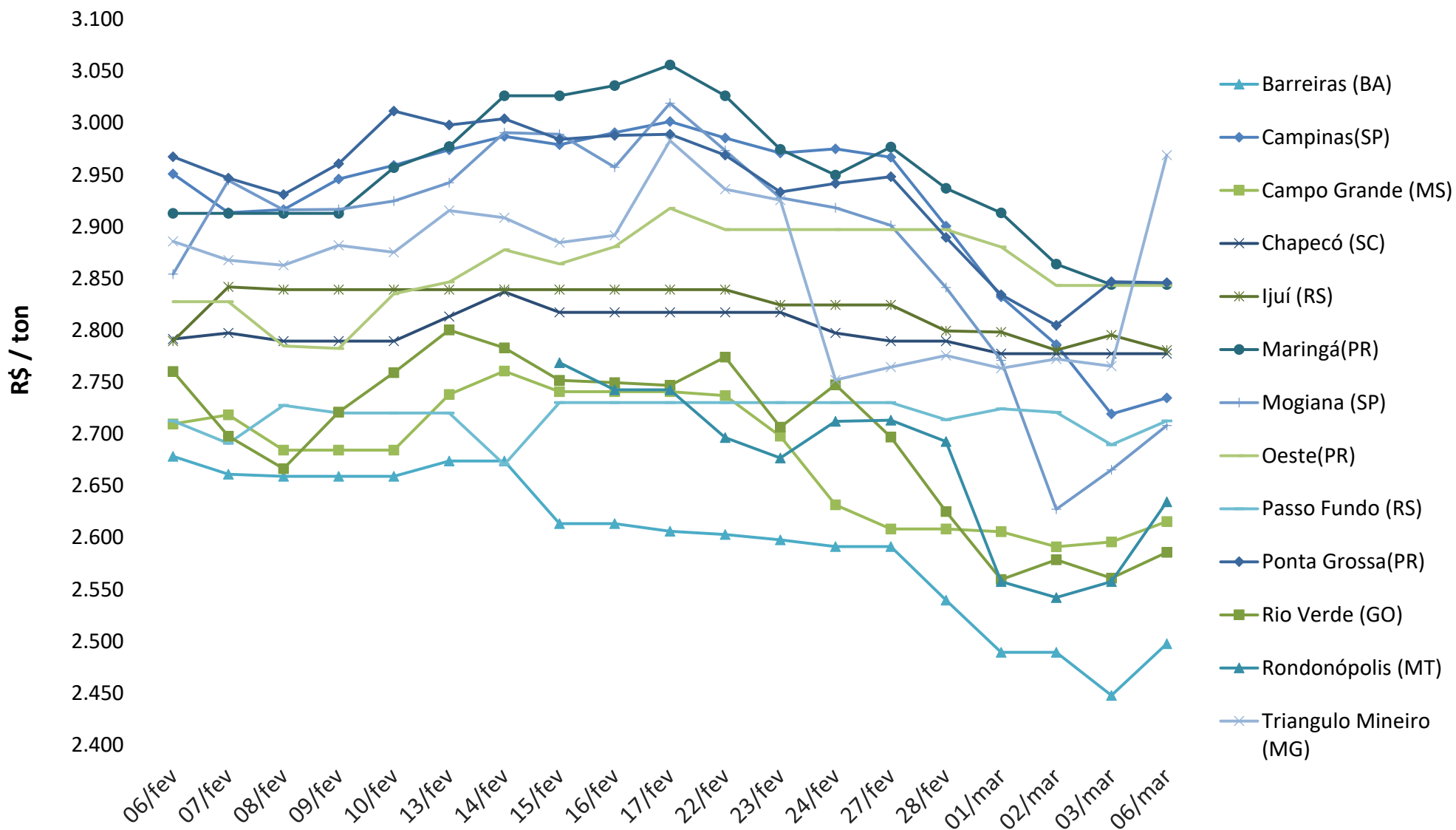

Cotação do Dólar

Média da Cotação do Dólar (R\$/US\$)



Taxa Mensal de Juros Selic

Taxa SELIC

—■— 2021 —■— 2022 —■— 2023

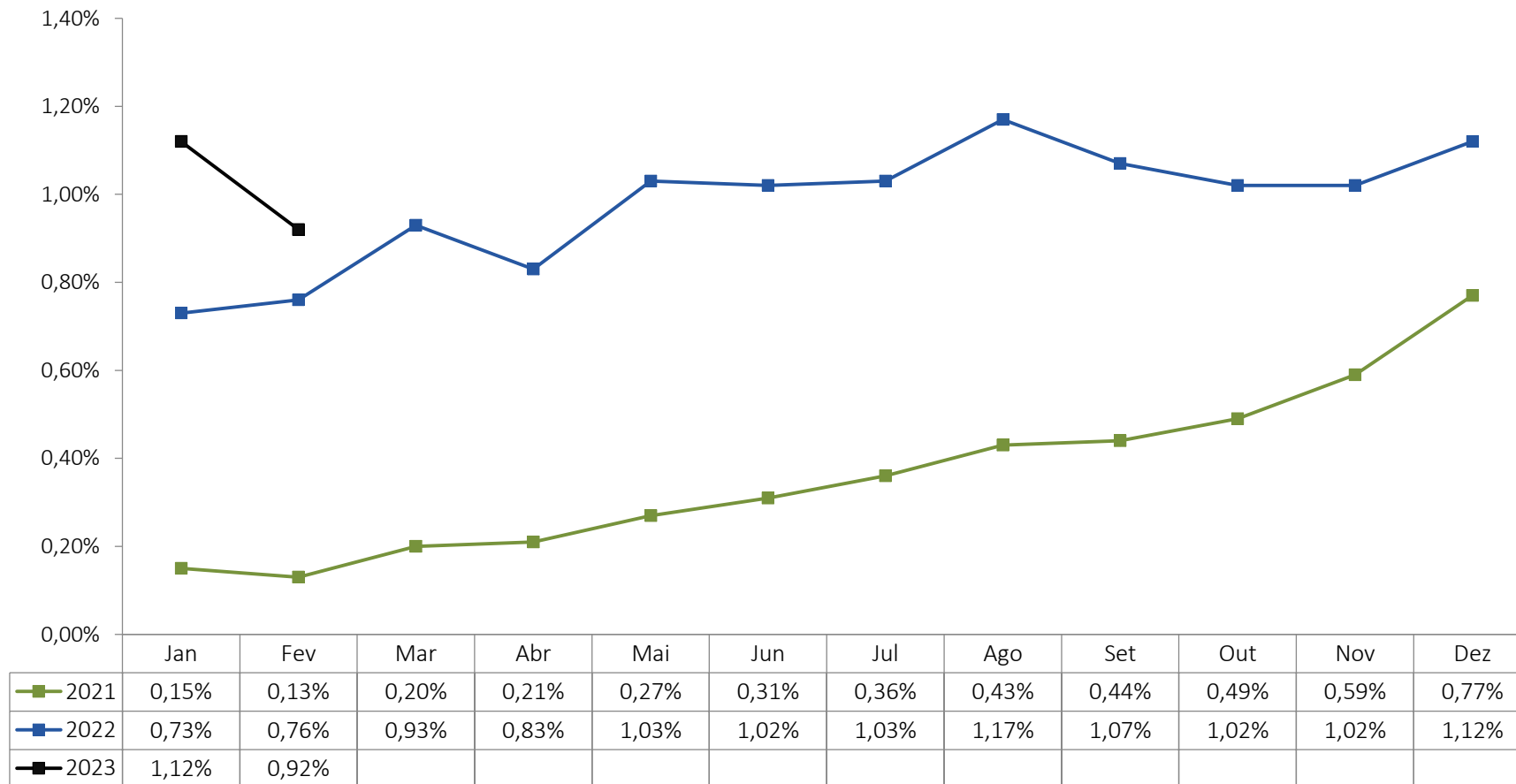

Equipe:

Ricardo Santin
Presidente

Luis Rua
Diretor de Mercados

Marcelo Oliveira
Chefe de Comunicação

Laiz Foltran
Coordenadora de Inteligência de Mercados

Gabriel Morelli
Coordernador de Acesso a Mercados

Regiane Oliveira
Analista de Acesso a Mercados

Vitória Pereira
Analista de Inteligência de Mercados