

ABPA

ASSOCIAÇÃO BRASILEIRA DE PROTEÍNA ANIMAL

INFORME ABPA GRÃOS

ANO 11 / NÚMERO 357
26 janeiro 23



Já Conhece o ABPA DATA?

O **ABPA DATA** é uma plataforma online na qual os nossos associados podem acessar estatísticas de comércio internacional, informações sobre os principais players mundiais, além de dados de produção da cadeia produtiva.

E tem mais...

Há painéis também sobre a Conjuntura de Mercados e Insumos, e Projeções para o Setor. Lá é possível encontrar **informações públicas** sobre o comportamento e as expectativas futuras para os produtos do setor e para milho e soja.

Acesse em: <http://abpa-br.org/>

Caso tenha dúvidas, entre em contato com nossa equipe através do email:
mercados@abpa-br.org

Notícias do Dia

26/01/2023

MILHO

Milho/Usda: exportadores relatam vendas de 100 mil toneladas para destinos não revelados (Agência Estado)

Exportadores relataram vendas de 100 mil toneladas de milho para destinos não revelados com entrega durante o ano comercial 2022/23, informou há pouco o Departamento de Agricultura dos Estados Unidos (USDA).



SOJA

Soja/Usda: exportadores relatam vendas de 130 mil toneladas para destinos não revelados (Agência Estado)

Exportadores dos Estados Unidos relataram vendas de 130 mil toneladas de soja para destinos não revelados, com entrega no ano comercial 2022/23, como informou há pouco o Departamento de Agricultura dos Estados Unidos (USDA).



Exportação Brasileira de Milho

Milho: Exportações Mensais (1.000 toneladas)

Produção	Mil ton
2020/21	87.097
2021/22	113.134
2022/23**	125.062

10,5%

Exportações	Mil ton
Jan/21-Dez/21	20.730
Jan/22-Dez/22	44.603
Estoque final**	7.342

115%

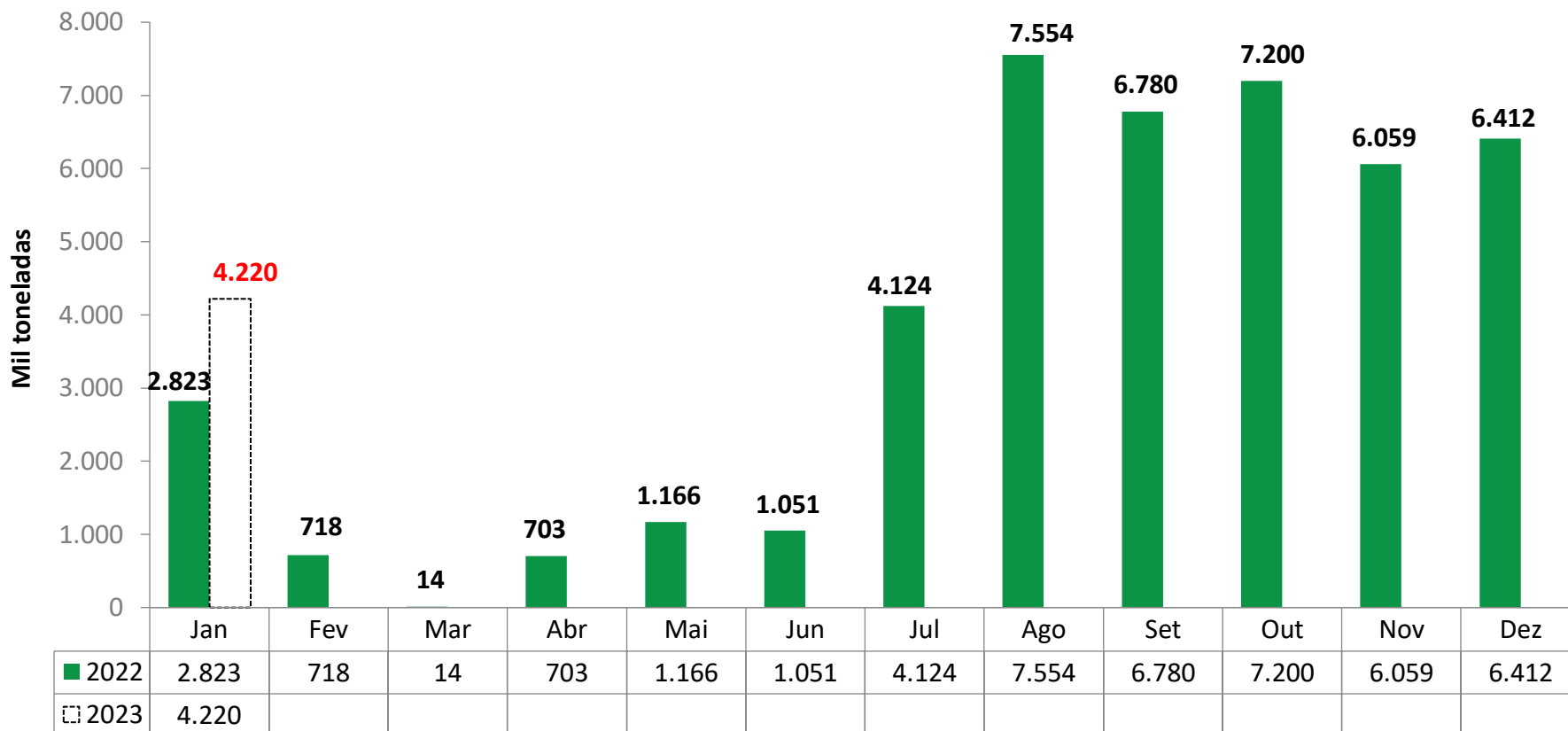

Fonte: SECEX



*Dados parciais das exportações até dia 22/01/2023

**Previsão CONAB – Janeiro de 2023

Levantamento de Safra Milho

Janeiro 2023



CONAB

MILHO						
Balço Oferta e Demanda (mil toneladas)						
SAFRA	2018/19	2019/20	2020/21	2021/22	2022/23* Previsão de Janeiro	Var.
ESTOQUE INICIAL	14.655	10.263	10.747	7.855	5.285	-33%
PRODUÇÃO	100.043	102.586	87.097	113.134	125.062	11%
IMPORTAÇÃO	1.596	1.453	3.091	2.800	2.800	0%
SUPRIMENTO	116.294	114.302	100.934	123.788	133.148	8%
CONSUMO	64.958	68.663	72.264	75.003	80.805	8%
EXPORTAÇÃO	41.074	34.893	20.816	43.500	45.000	3%
ESTOQUE FINAL	10.263	10.747	7.855	5.285	7.342	39%

Fonte: CONAB

Importações Brasileiras de Milho*

* Dados de importação da África do Sul em Mar, Ago e Out 2022, da Argentina em Ago, Set, Out, Nov e Dez 2022, e dos EUA em Nov 2022 apresentaram divergência de produtos categorizados na NCM de milho em grão, exceto para sementeira. Desconsideramos importação de milho destas origens nestes períodos.

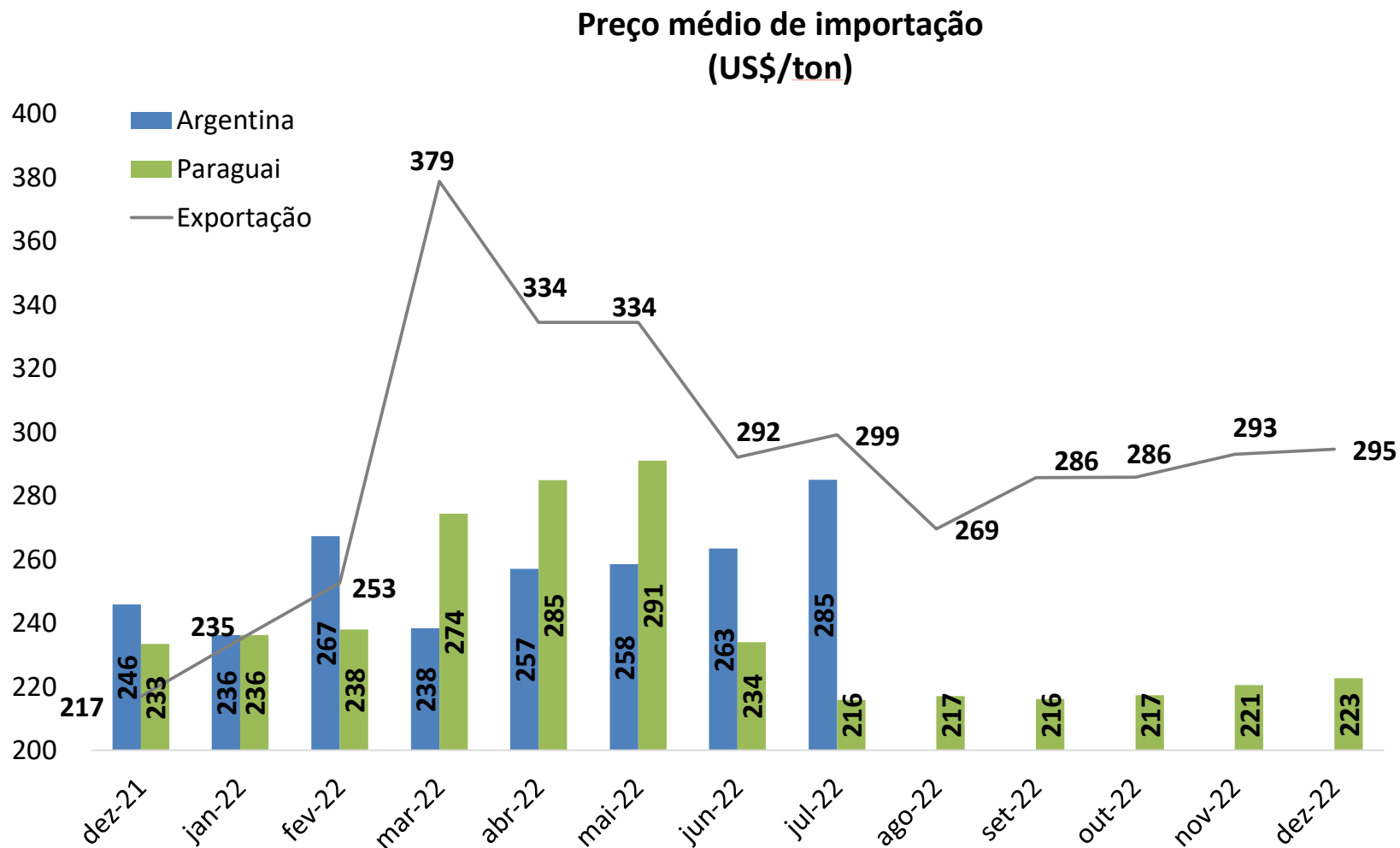

Importações Brasileiras de Milho*

* Dados de importação da África do Sul em Mar, Ago e Out 2022, da Argentina em Ago, Set, Out, Nov e Dez 2022, e dos EUA em Nov 2022 apresentaram divergência de produtos categorizados na NCM de milho em grão, exceto para semeadura. Desconsideramos importação de milho destas origens nestes períodos.

Origem do milho importado - país/ mês
(mil ton)

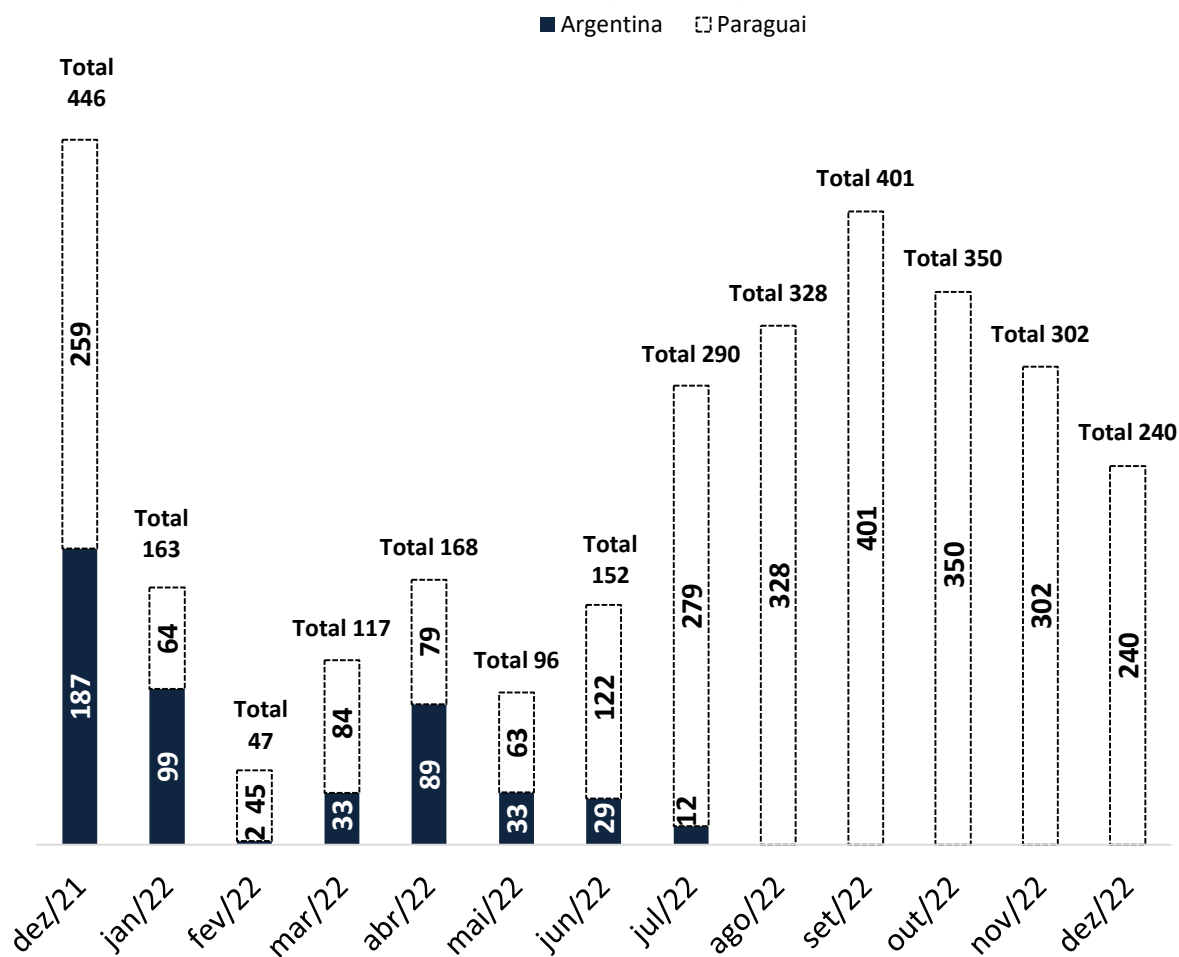

Importação Brasileira de Milho

(mil ton)

	2021	2022	Var
Jan	277	163	-41%
Fev	290	47	-84%
Mar	114	117	3%
Abr	77	168	117%
Mai	62	96	55%
Jun	117	152	30%
Jul	144	290	101%
Ago	146	328	125%
Set	407	401	-2%
Out	503	350	-30%
Nov	621	302	-51%
Dez	446	240	-46%
Jan-Dez	3.204	2.654	-17%

Exportação Brasileira de Farelo de Soja

Farelo de Soja: Exportações Mensais (1.000 toneladas)

Produção	Mil ton
2020/21	35.350
2021/22	37.860
2022/23**	40.388

6,7%

Exportações	Mil ton
Jan/21-Dez/21	18.147
Jan/22-Dez/22	21.452
Estoque final**	3.669

18,2%

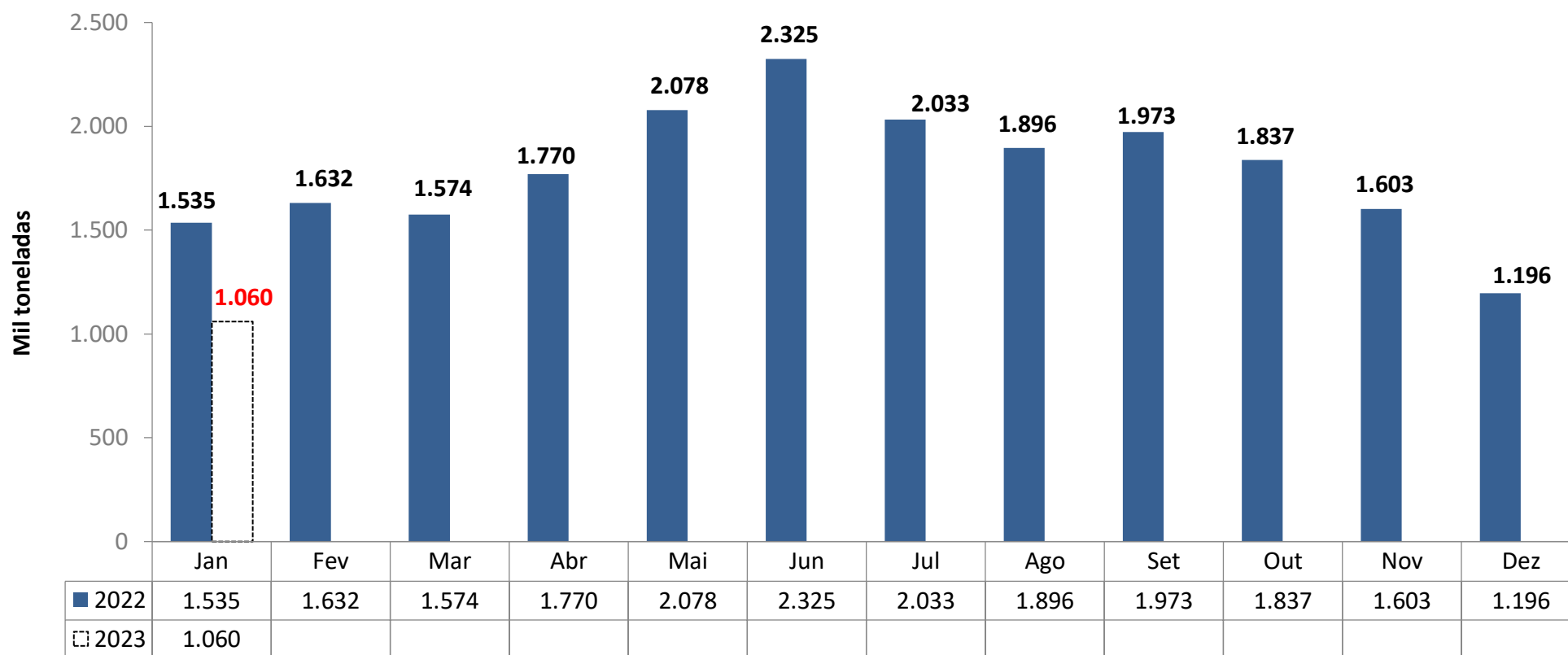

Levantamento de Safra Complexo Soja

Janeiro 2023

CONAB



FARELO DE SOJA				
Balanço Oferta e Demanda (mil toneladas)				
SAFRA	2020/21	2021/22	2022/23* Previsão de Janeiro	Var.
ESTOQUE INICIAL	1.473	1.773	1.376	-22%
PRODUÇÃO	35.350	37.860	40.388	7%
IMPORTAÇÃO	4	3	5	54%
EXPORTAÇÃO	17.149	20.360	20.000	-2%
CONSUMO	17.905	17.900	18.100	1%
ESTOQUE FINAL	1.773	1.376	3.669	167%

Fonte: CONAB

Exportação Brasileira de Soja em Grão

Soja: Exportações Mensais (1.000 toneladas)

Produção	Mil ton
2020/21	139.385
2021/22	125.550
2022/23**	152.713

21,6%

Exportações	Mil ton
Jan/21-Dez/21	89.936
Jan/22-Dez/22	80.085
Estoque final**	5.620

-11,0%

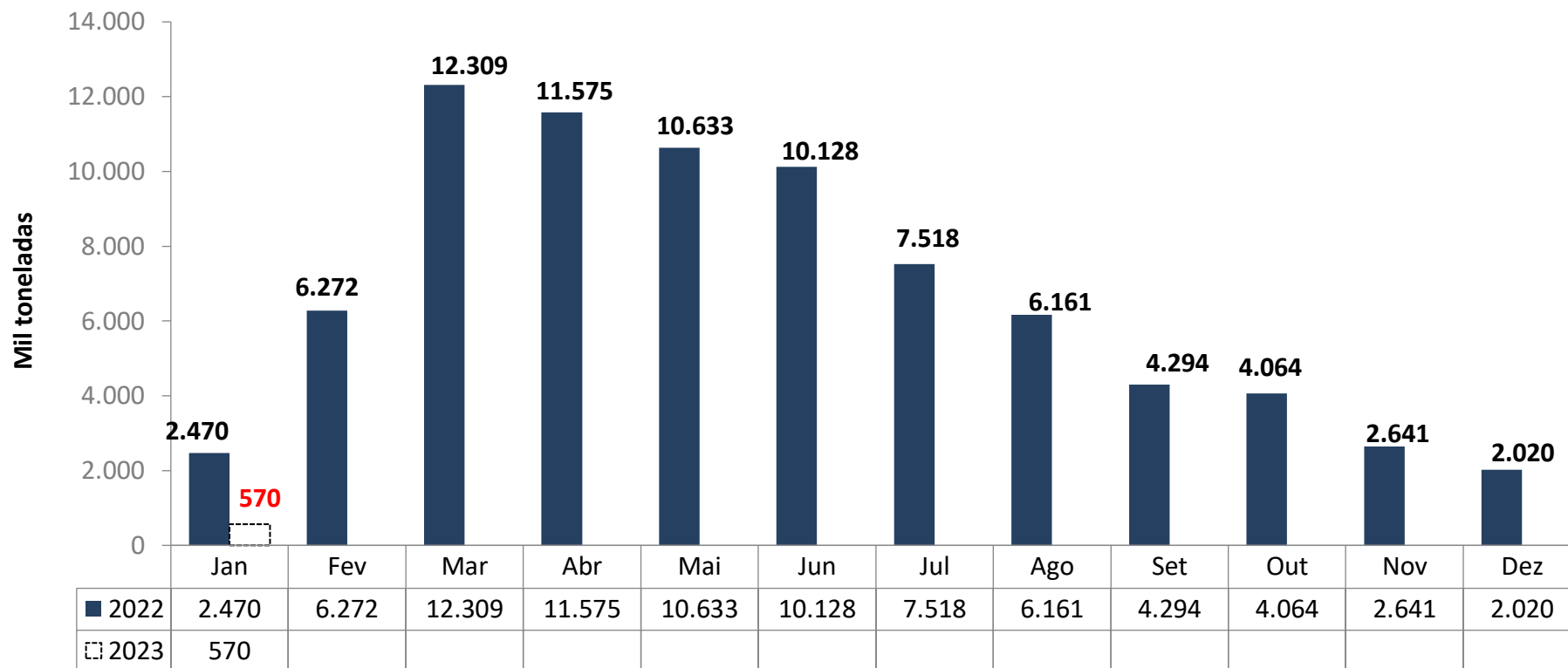

Levantamento de Safra Complexo Soja

Janeiro 2023

CONAB



SOJA EM GRÃO				
Balanco Oferta e Demanda (mil toneladas)				
SAFRA	2020/21	2021/22	2022/23* Previsão de Janeiro	Var.
ESTOQUE INICIAL	4.221	8.851	2.956	-67%
PRODUÇÃO	139.385	125.550	152.713	22%
IMPORTAÇÃO	864	419	500	19%
EXPORTAÇÃO	86.110	78.932	93.907	19%
PROCESSAMENTO	45.934	49.434	52.745	7%
ESTOQUE FINAL	8.851	2.956	5.620	90%

Fonte: CONAB

Exportação Brasileira de Óleo de Soja

Óleo de Soja: Exportações Mensais (1.000 toneladas)

Produção	Mil ton
2020/21	9.265
2021/22	10.004
2022/23**	10.750

7,5%

Exportações	Mil ton
Jan/21-Dez/21	1.881
Jan/22-Dez/22	2.946
Estoque final**	357

56,6%

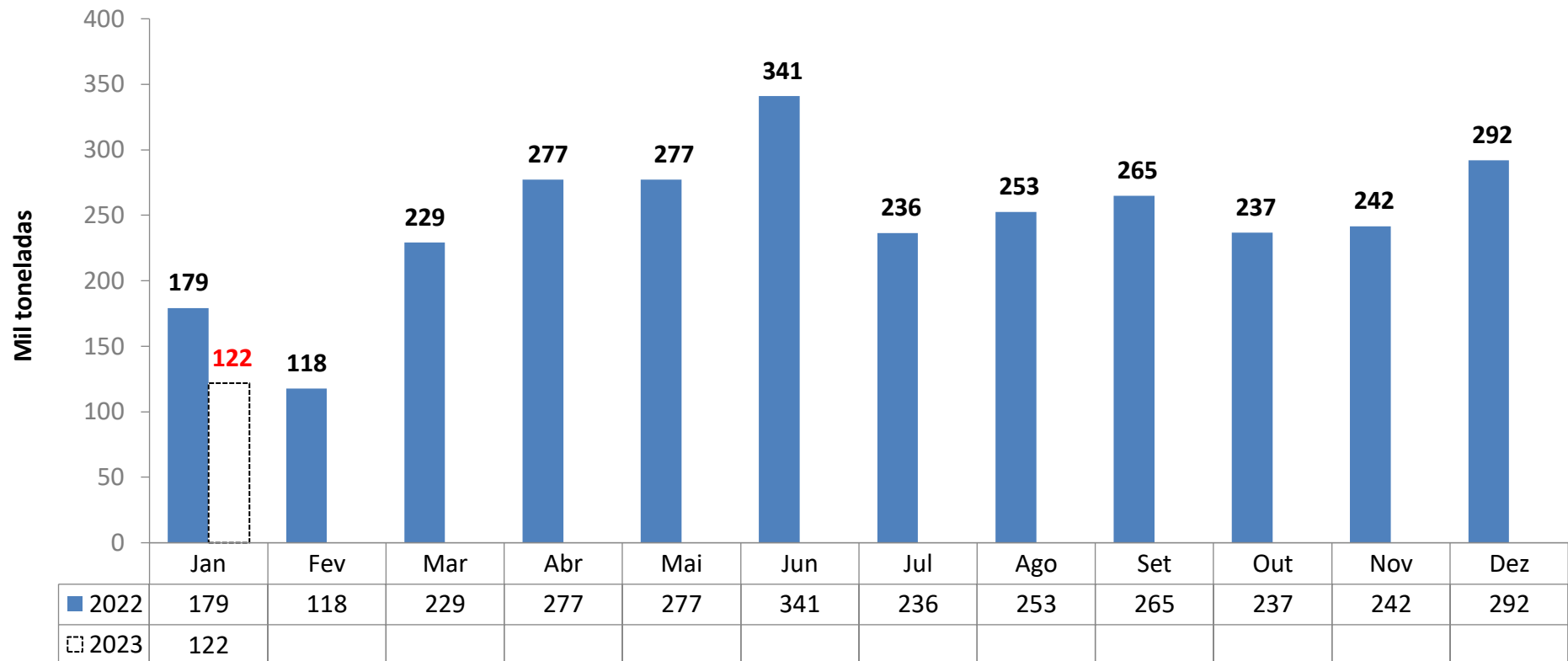

Levantamento de Safra Complexo Soja

Janeiro 2023

CONAB



ÓLEO DE SOJA

Balanco Oferta e Demanda (mil toneladas)

SAFRA	2020/21	2021/22	2022/23* Previsão de Janeiro	Var.
ESTOQUE INICIAL	415	492	507	3%
PRODUÇÃO	9.265	10.004	10.750	7%
IMPORTAÇÃO	107	18	50	186%
EXPORTAÇÃO	1.651	2.609	1.800	-31%
CONSUMO	7.645	7.397	9.150	24%
ESTOQUE FINAL	492	507	357	-30%

Fonte: CONAB

Preço Médio do Milho Semi-Duro Atacado (R\$/sc 60Kg)

Praça	Janeiro 2022	Janeiro 2023*	Variação %	Média (Jan-Dez 2021)	Média (Jan-Dez 2022)	Variação %
Campos Novos (SC)	100,478	92,711	-7,73%	93,387	94,478	1,17%
Chapecó(SC)	99,106	92,583	-6,58%	93,682	93,964	0,30%
Passo Fundo (RS)	97,546	91,557	-6,14%	89,807	92,158	2,62%
Recife (PE)	93,878	89,889	-4,25%	96,064	90,983	-5,29%
Ponta Grossa (PR)	95,378	84,614	-11,29%	89,546	88,942	-0,68%
Sudoeste (PR)	96,160	85,897	-10,67%	91,110	88,206	-3,19%
Campinas (SP)	96,044	86,348	-10,10%	91,858	88,169	-4,02%
Cascavel(PR)	96,666	84,032	-13,07%	91,190	87,276	-4,29%
Norte (PR)	94,882	81,570	-14,03%	88,572	86,184	-2,70%
Sorocabana(SP)	93,897	81,499	-13,20%	88,684	84,933	-4,23%
Mogiana (SP)	90,110	80,769	-10,37%	91,772	84,581	-7,84%
Triângulo Mineiro (MG)	90,764	79,048	-12,91%	87,694	81,379	-7,20%
Unai (MG)	88,408	75,458	-14,65%	83,240	77,742	-6,60%
Rio Verde(GO)	84,316	74,404	-11,76%	81,953	77,704	-5,18%
Barreiras (BA)	80,666	72,383	-10,27%	77,955	74,161	-4,87%
Sorriso(MT)	75,122	65,791	-12,42%	73,006	68,922	-5,59%

Milho - Semi-Duro no Atacado – Preço Médio Mensal

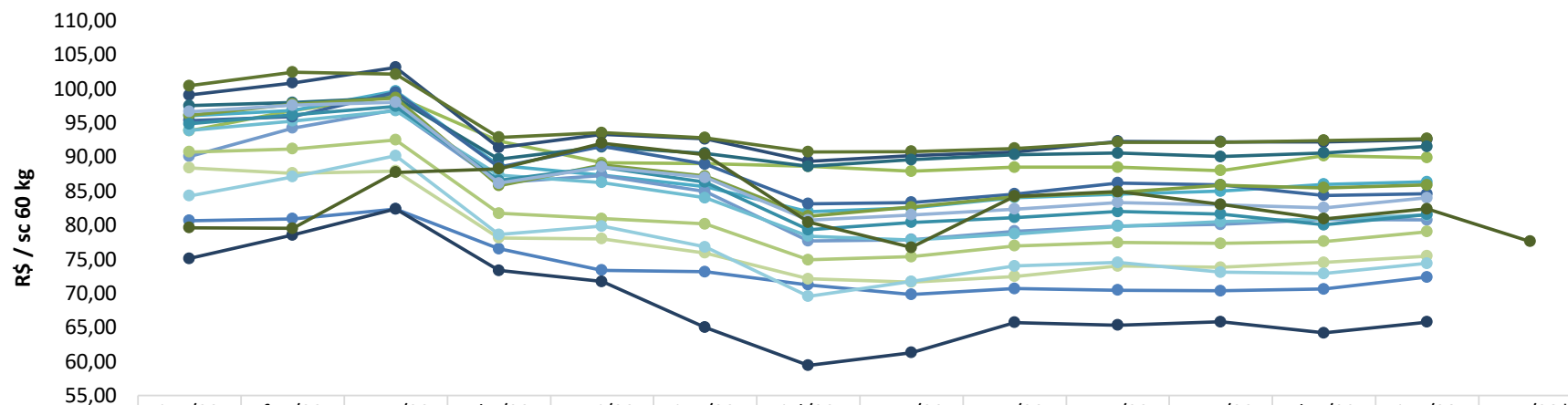

	jan/22	fev/22	mar/22	abr/22	mai/22	jun/22	jul/22	ago/22	set/22	out/22	nov/22	dez/22	jan/23	mar/23*
Barreiras (BA)	80,67	80,94	82,37	76,53	73,38	73,17	71,23	69,83	70,69	70,48	70,35	70,63	72,38	
Recife (PE)	93,88	96,85	98,96	92,37	89,15	89,07	88,65	87,93	88,52	88,50	88,03	90,19	89,89	
Campinas (SP)	96,04	96,85	99,69	88,78	87,36	85,64	81,98	82,52	84,06	84,53	85,01	86,01	86,35	
Chapecó(SC)	99,11	100,88	103,15	91,38	93,36	92,68	89,37	90,24	90,74	92,30	92,24	92,21	92,58	
Campos Novos (SC)	100,48	102,46	102,17	92,88	93,58	92,82	90,75	90,82	91,26	92,19	92,19	92,44	92,71	
Passo Fundo (RS)	97,55	98,01	98,72	89,69	91,50	90,54	88,64	89,61	90,35	90,58	90,08	90,63	91,56	
Mogiana (SP)	90,11	94,25	96,94	86,24	87,29	84,93	77,68	77,89	79,11	79,89	80,13	80,86	80,77	
Triangulo Mineiro (MG)	90,76	91,20	92,51	81,74	80,98	80,20	74,93	75,38	76,95	77,44	77,31	77,61	79,05	
Sorocabana(SP)	93,90	95,31	96,79	87,33	86,26	84,02	78,40	77,83	78,71	79,83	80,51	80,91	81,50	
Ponta Grossa (PR)	95,38	95,91	99,51	88,54	91,58	88,96	83,14	83,34	84,57	86,20	85,92	84,37	84,61	
Sudoeste (PR)	96,16	97,76	98,68	85,81	88,83	87,19	81,31	82,65	84,20	84,84	85,87	85,49	85,90	
Norte (PR)	94,88	96,19	97,44	86,54	88,53	86,31	79,34	80,41	81,13	82,01	81,63	80,06	81,57	
Cascavel(PR)	96,67	97,61	98,05	86,16	88,53	87,01	80,74	81,52	82,38	83,33	83,01	82,57	84,03	
Unai (MG)	88,41	87,62	87,96	78,13	78,01	75,92	72,13	71,64	72,49	74,01	73,82	74,54	75,46	
Rio Verde(GO)	84,32	87,10	90,20	78,64	79,84	76,81	69,56	71,74	74,00	74,51	73,11	72,89	74,40	
Sorriso(MT)	75,12	78,57	82,39	73,34	71,73	64,99	59,42	61,29	65,70	65,33	65,82	64,18	65,79	
CBOT	79,65	79,52	87,76	88,27	92,03	90,37	80,45	76,74	84,25	84,93	83,04	80,94	82,38	77,61



*Sem ICMS, à vista

Fonte: Agência Estado (CEPEA – ESALQ/USP), atualização até dia 25/01/2023

*futuro com fechamento em Março 2023

Milho - Semi-Duro no Atacado – Preço Diário

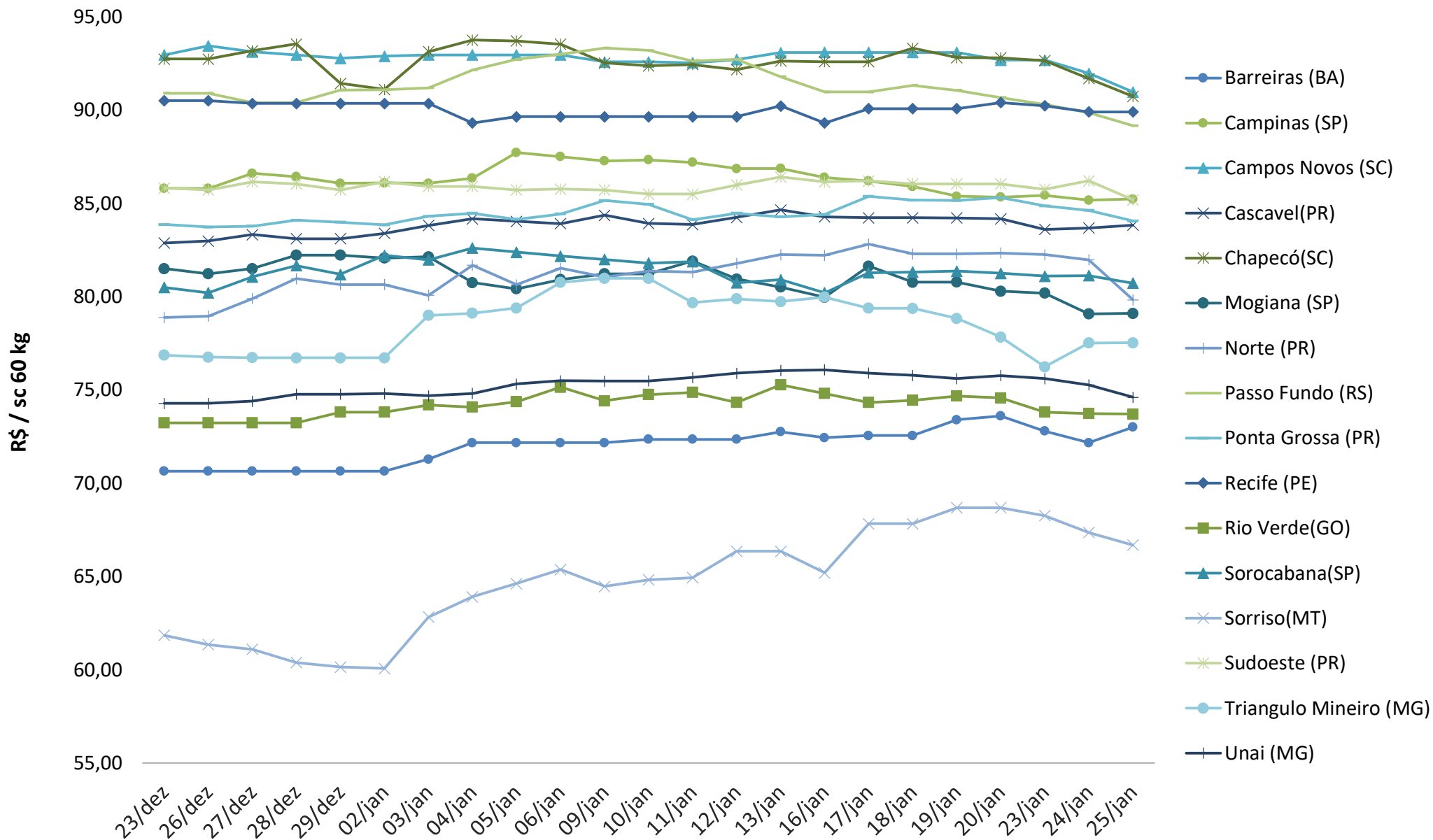

Preço Médio do Farelo de Soja (R\$/ton)** - FOB origem

Praça	Janeiro 2022	Janeiro 2023*	Variação %	Média (Jan-Dez 2021)	Média (Jan-Dez 2022)	Variação %
Barreiras (BA)	2.553,35	2.747,33	7,60%	2.638,57	2.830,04	7,26%
Maringá(PR)	2.679,04	3.023,68	12,86%	2.566,76	2.756,12	7,38%
Mogiana (SP)	2.717,68	2.917,42	7,35%	2.483,28	2.721,43	9,59%
Oeste(PR)	2.666,95	2.833,43	6,24%	2.495,20	2.702,03	8,29%
Campinas(SP)	2.723,00	2.971,08	9,11%	2.471,47	2.697,40	9,14%
Ponta Grossa(PR)	2.719,91	2.971,39	9,25%	2.447,72	2.696,76	10,17%
Chapecó (SC)	2.592,49	2.815,93	8,62%	2.405,70	2.627,76	9,23%
Triângulo Mineiro (MG)	2.585,69	2.938,02	13,63%	2.327,86	2.622,56	12,66%
Campo Grande (MS)	2.682,73	2.791,19	4,04%	2.509,36	2.610,67	4,04%
Ijuí (RS)	2.572,85	2.792,50	8,54%	2.325,05	2.599,77	11,82%
Passo Fundo (RS)	2.549,40	2.696,26	5,76%	2.324,44	2.564,15	10,31%
Rondonópolis (MT)	2.489,05	2.423,12	-2,65%	2.254,95	2.416,80	7,18%
Rio Verde (GO)	2.415,98	2.779,46	15,04%	2.212,81	2.391,85	8,09%

Fonte: Agência Estado (CEPEA – ESALQ/USP)



*Considerando dados até 25/01/2023

**Sem ICMS, à vista

Farelo de Soja - Na Fábrica – Preço Médio Mensal

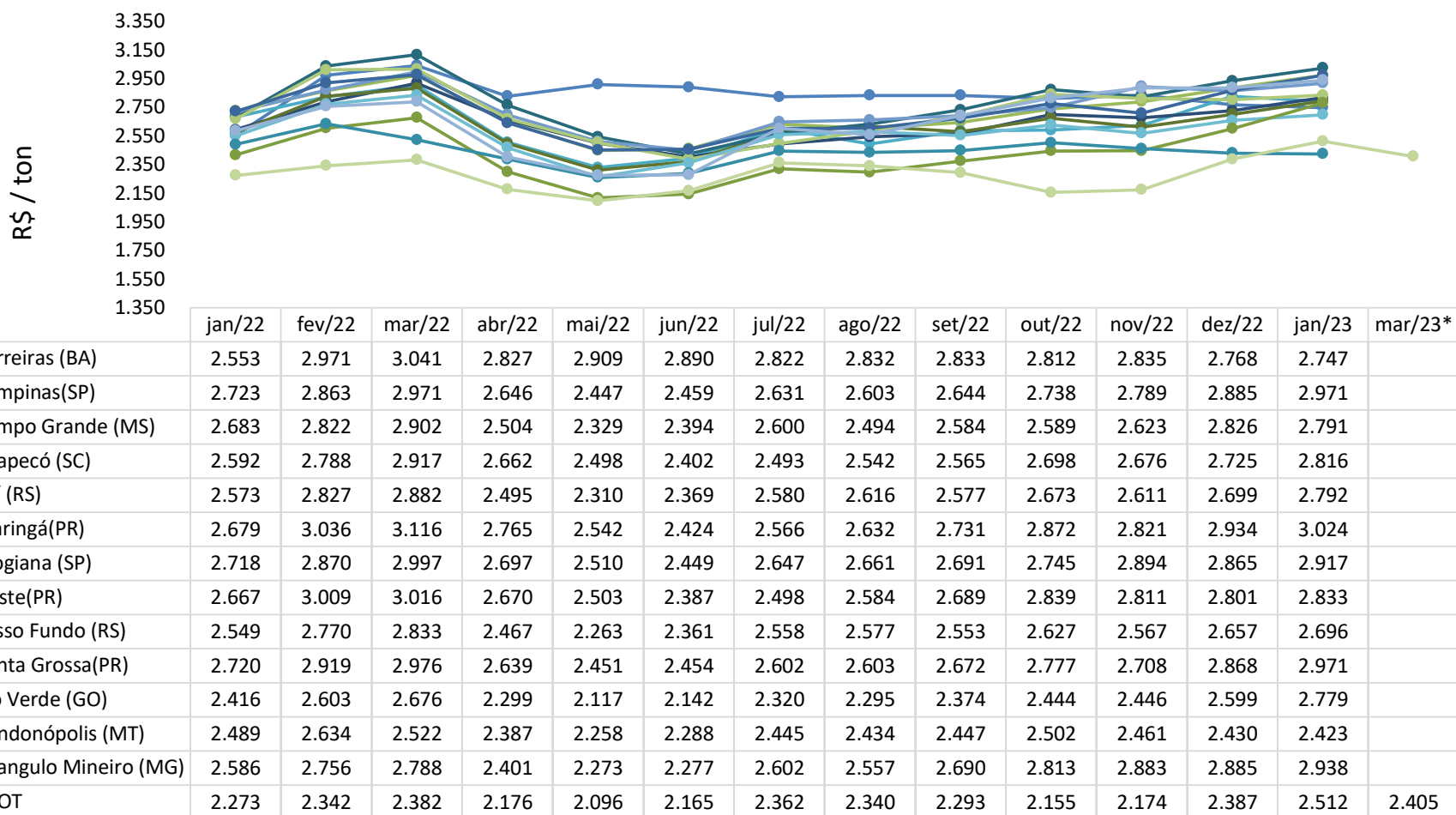

*Sem ICMS, à vista

Fonte: Agência Estado (CEPEA – ESALQ/USP), atualização até dia 25/01/2023

*futuro com fechamento em Março 2023

Farelo de Soja - Na Fábrica – Preço Diário

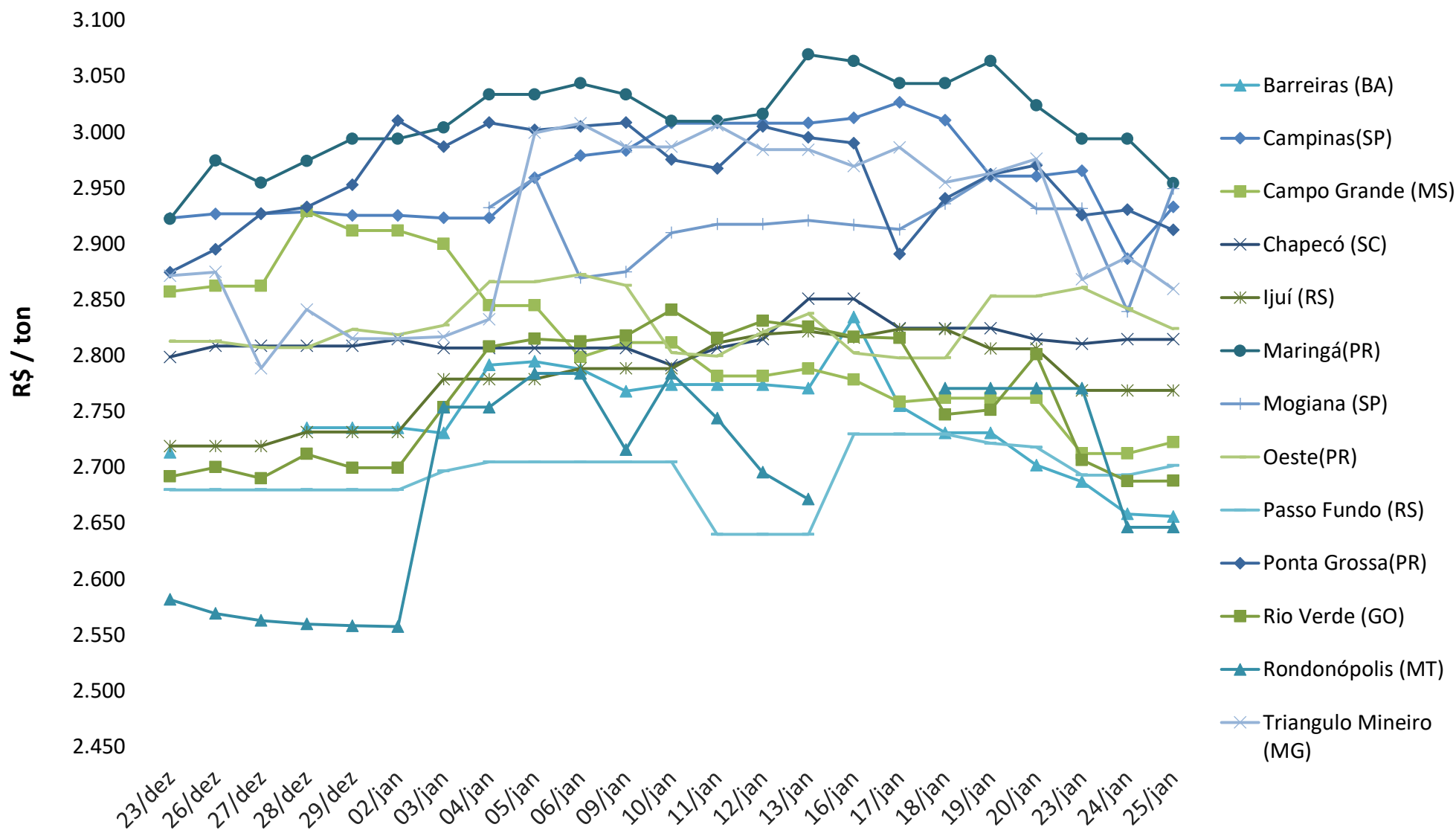

Fonte: Agência Estado (CEPEA – ESALQ/USP), atualização até dia 25/01/2023

*Sem ICMS, à vista

Cotação do Dólar

Média da Cotação do Dólar (R\$/US\$)

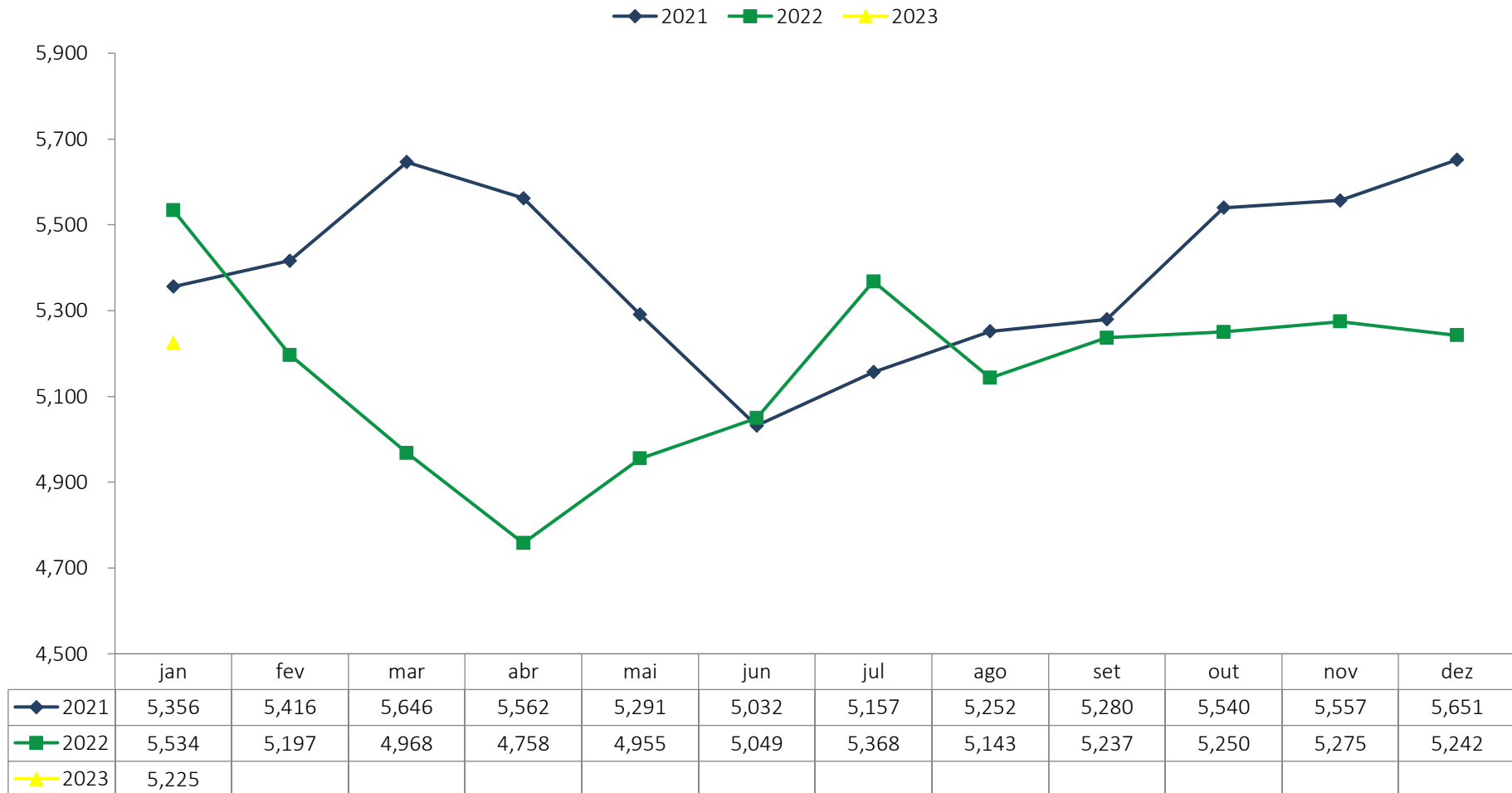

Taxa Mensal de Juros Selic

Taxa SELIC

—■— 2020 —■— 2021 —■— 2022

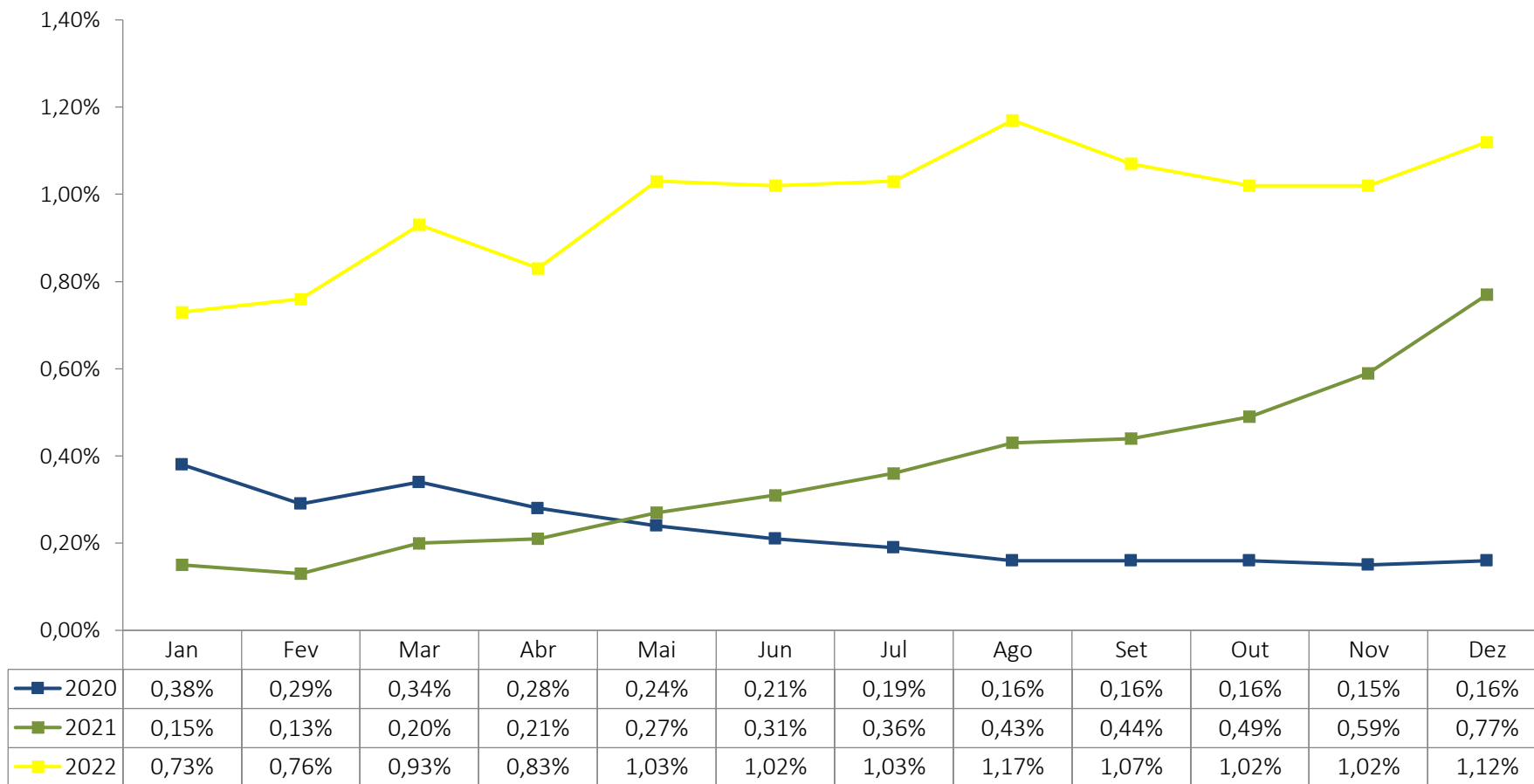

ABPA

ASSOCIAÇÃO BRASILEIRA DE PROTEÍNA ANIMAL

Equipe:

Ricardo Santin
Presidente

Luis Rua
Diretor de Mercados

Marcelo Oliveira
Chefe de Comunicação

Laiz Foltran
Coordenadora de Inteligência de Mercados

Gabriel Morelli
Coordernador de Acesso a Mercados

Regiane Oliveira
Analista de Acesso a Mercados

Vitória Pereira
Analista de Inteligência de Mercados

www.abpa-br.org • Fone: +55 11 3095-3120