

ABPA

ASSOCIAÇÃO BRASILEIRA DE PROTEÍNA ANIMAL

INFORME ABPA GRÃOS

ANO 10 / NÚMERO 330
27 abril 22



Já Conhece o ABPA DATA?

O **ABPA DATA** é uma plataforma online na qual os nossos associados podem acessar estatísticas de comércio internacional, informações sobre os principais players mundiais, além de dados de produção da cadeia produtiva.

E tem mais...

Há painéis também sobre a Conjuntura de Mercados e Insumos, e Projeções para o Setor. Lá é possível encontrar informações públicas sobre o comportamento e as expectativas futuras para os produtos do setor e para milho e soja.

Acesse em: <http://abpa-br.org/>

Caso tenham dúvidas, entre em contato com nossa equipe através dos emails:
vitoria.pereira@abpa-br.org | laiz.foltran@abpa-br.org

Exportação Brasileira de Milho

Milho: Exportações Mensais (1.000 toneladas)

Produção	Mil ton
2019/20	102.515
2020/21	87.097
2021/22**	115.602

32,7%

Exportações	Mil ton
Fev/21-Mar/21	1.117
Fev/22-Mar/22	732
Estoque final**	10.842

-34%

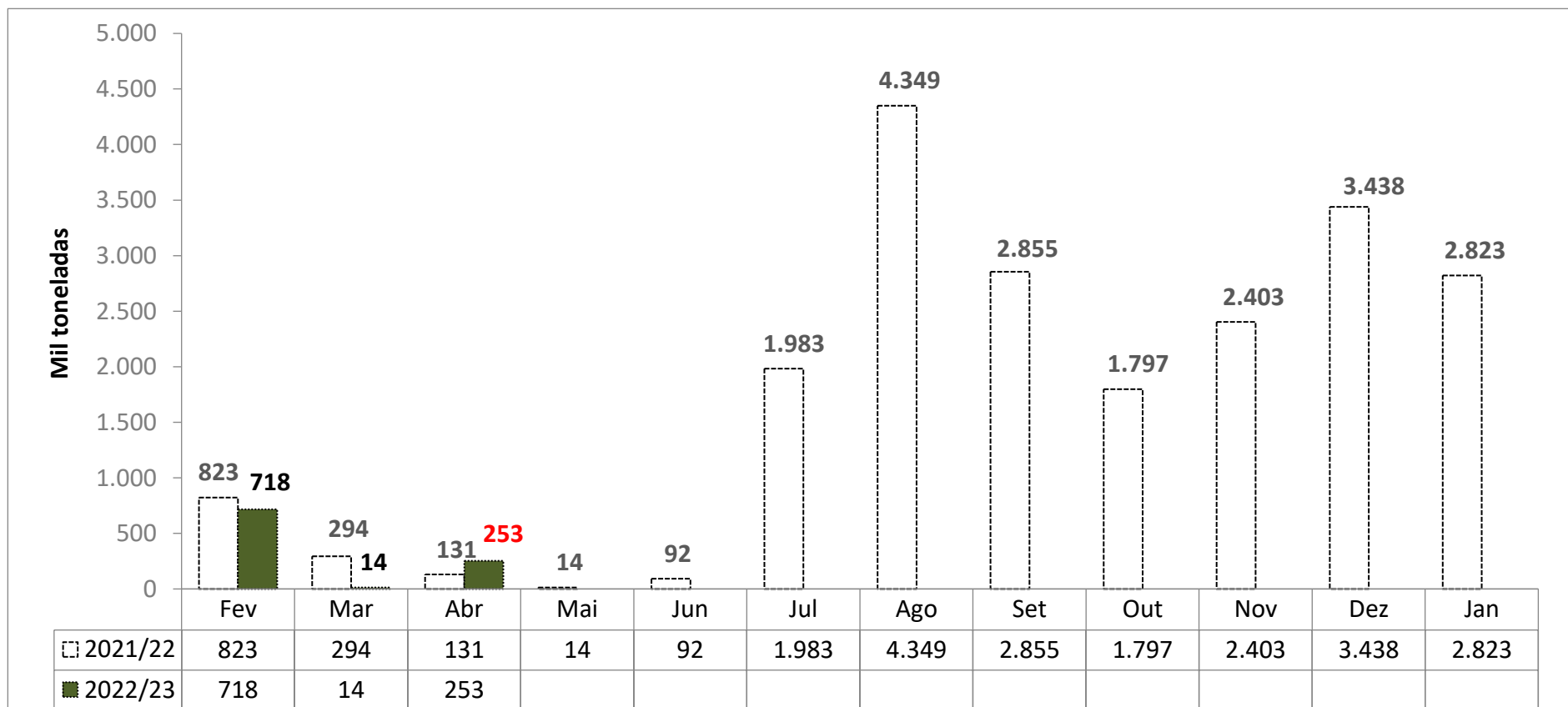

Fonte: SECEX

Levantamento de Safra CONAB

abr/22

[Notícia: MILHO/CEPEA: COTAÇÃO REAGE EM ALGUMAS PRAÇAS](#)

MILHO						
Balanco Oferta e Demanda (mil toneladas)						
SAFRA	2017/18	2018/19	2019/20	2020/21	2021/22* Previsão de Abril	Var.
ESTOQUE INICIAL	15.876	14.582	10.189	10.602	7.710	-27%
PRODUÇÃO	80.710	100.043	102.515	87.097	115.602	33%
IMPORTAÇÃO	901	1.596	1.453	3.091	1.700	-45%
SUPRIMENTO	99.203	116.221	114.158	100.790	125.012	24%
CONSUMO	59.162	64.958	68.663	72.264	77.171	7%
EXPORTAÇÃO	23.742	41.074	34.893	20.816	37.000	78%
ESTOQUE FINAL	14.582	10.189	10.602	7.710	10.842	41%

Fonte: CONAB

Importações Brasileiras de Milho*

* Dados de importação da Argentina em Mar, Abr e Maio de 2021, bem como os dados de importação da África do Sul em Fev de 2021 e Mar 2022, e dos EUA em Out de 2021 apresentaram divergência de produtos categorizados na NCM de milho em grão, exceto para sementeira. Desconsideramos importação de milho destas origens nestes períodos.

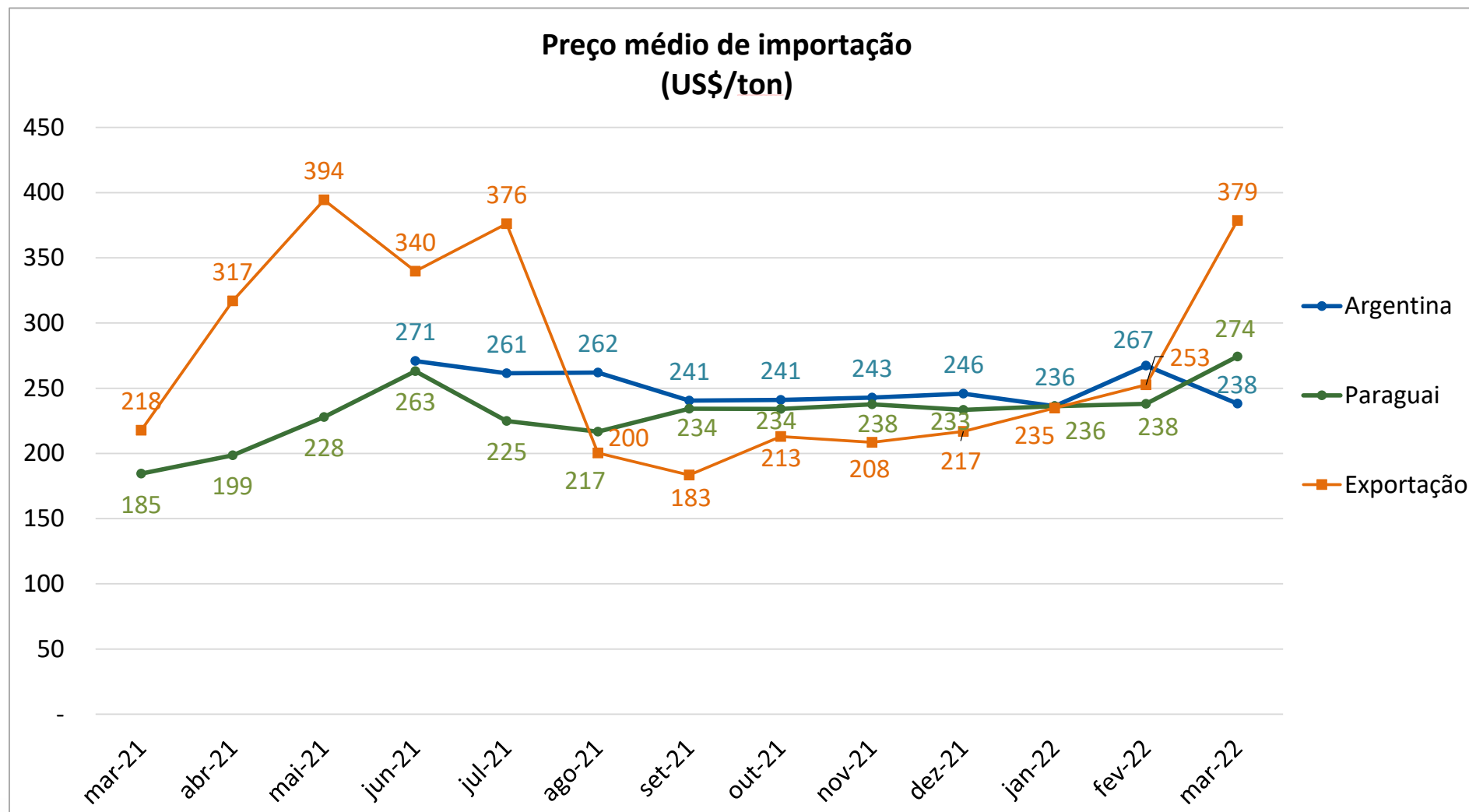

Importações Brasileiras de Milho*

* Dados de importação da Argentina em Mar, Abr e Maio de 2021, bem como os dados de importação da África do Sul em Fev de 2021 e Mar 2022, e dos EUA em Out de 2021 apresentaram divergência de produtos categorizados na NCM de milho em grão, exceto para sementeira. Desconsideramos importação de milho destas origens nestes períodos.

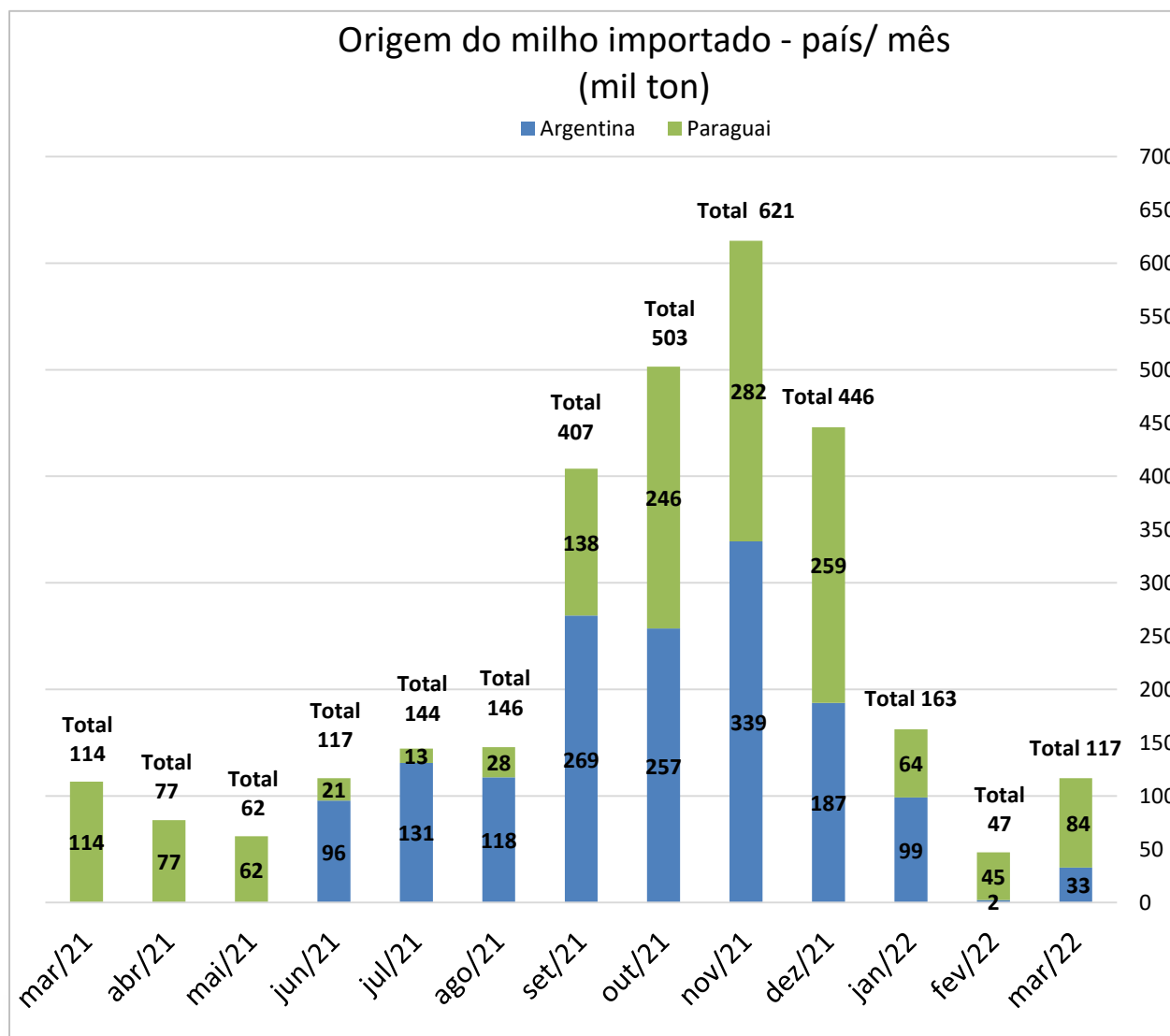

Importação Brasileira de Milho			
(mil ton)			
	2021	2022	Var
Jan	277	163	-41%
Fev	290	47	-84%
Mar	114	117	3%
Abr	77		
Mai	62		
Jun	117		
Jul	144		
Ago	146		
Set	407		
Out	503		
Nov	621		
Dez	446		
Jan-Mar	681	326	-52%

*Considera apenas milho em grão, exceto para sementeira.

Fonte: SECEX

Exportação Brasileira de Farelo de Soja

Farelo de Soja: Exportações Mensais (1.000 toneladas)

Produção	Mil ton
2020	36.021
2021	36.771
2022**	36.685

-0,2%

Exportações	Mil ton
Jan/21-Mar/21	3.432
Jan/22-Mar/22	4.741
Estoque final**	2.136

38,1%

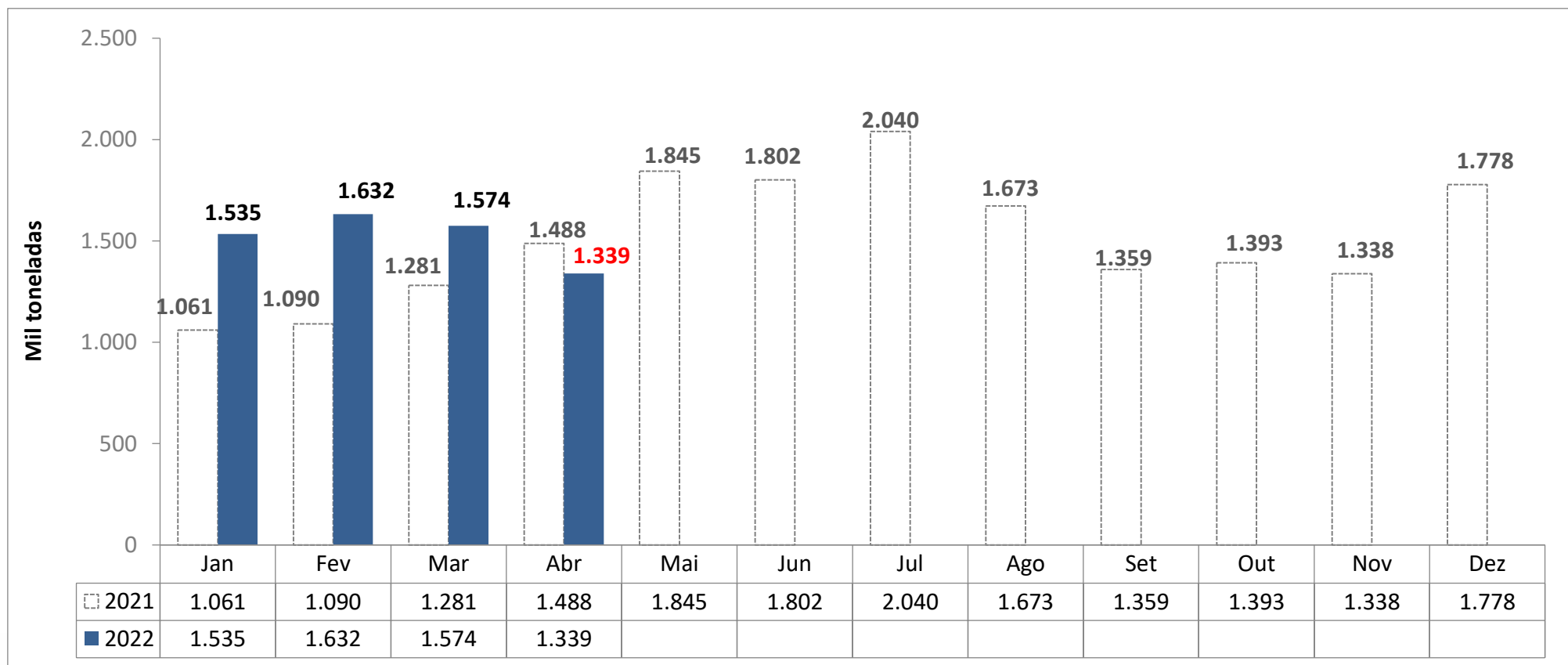

Levantamento de Safra Complexo Soja

Abril 2022

ABIOVE

FARELO DE SOJA						
Balanço Oferta e Demanda (mil toneladas) - Ano Civil						
SAFRA	2018	2019	2020	2021	2022* <small>Previsão de Abril</small>	Var.
ESTOQUE INICIAL	2.144	1.785	1.338	1.473	1.850	26%
PRODUÇÃO	33.185	33.477	36.021	36.771	36.685	0%
IMPORTAÇÃO	0,2	3	5	4	1	-75%
EXPORTAÇÃO	16.670	16.682	16.938	17.210	18.300	6%
CONSUMO	16.874	17.246	18.952	19.188	18.100	-6%
ESTOQUE FINAL	1.785	1.338	1.473	1.850	2.136	15%

Fonte: ABIOVE



*atualizado com o relatório de balanço de oferta/demanda de Abril de 2022

Exportação Brasileira de Soja em Grão

Soja: Exportações Mensais (1.000 toneladas)

Produção	Mil ton
2020	127.989
2021	138.856
2022**	125.300

-9,8%

Exportações	Mil ton
Jan/21-Mar/21	16.437
Jan/22-Mar/22	21.051
Estoque final**	2.429

28,1%

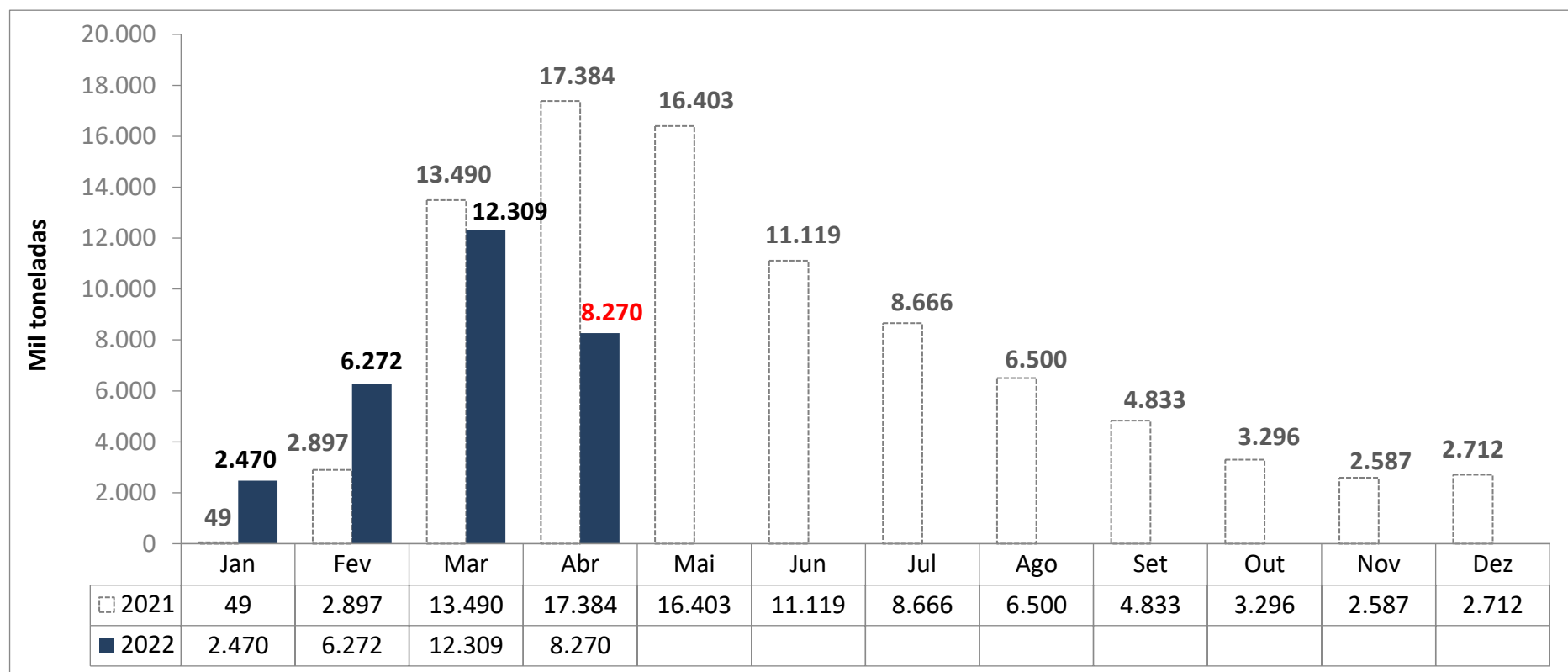

Levantamento de Safra Complexo Soja

Abril 2022

ABIOVE

[Notícia: SOJA/CEPEA: COM FIRME DEMANDA POR ÓLEO DE SOJA, PREÇO DO GRÃO SOBE](#)

SOJA EM GRÃO						
Balanço Oferta e Demanda (mil toneladas) - Ano Civil						
SAFRA	2018	2019	2020	2021	2022*	Var.
					Previsão de Abril	
ESTOQUE INICIAL	13.712	7.032	7.224	2.910	5.259	81%
PRODUÇÃO	123.081	120.751	127.989	138.856	125.300	-10%
IMPORTAÇÃO	187	144	822	864	200	-77%
EXPORTAÇÃO	83.258	74.073	82.973	86.108	77.200	-10%
PROCESSAMENTO	43.556	43.454	46.845	47.781	48.000	0%
ESTOQUE FINAL	7.032	7.224	2.910	5.259	2.429	-54%

Fonte: ABIOVE



*atualizado com o relatório de balanço de oferta/demanda de Abril de 2022

Exportação Brasileira de Óleo de Soja

Óleo de Soja: Exportações Mensais (1.000 toneladas)

Produção	Mil ton
2020	9.557
2021	9.638
2022**	9.700

0,6%

Exportações	Mil ton
Jan/21-Mar/21	232
Jan/22-Mar/22	526
Estoque final**	622

126,7%

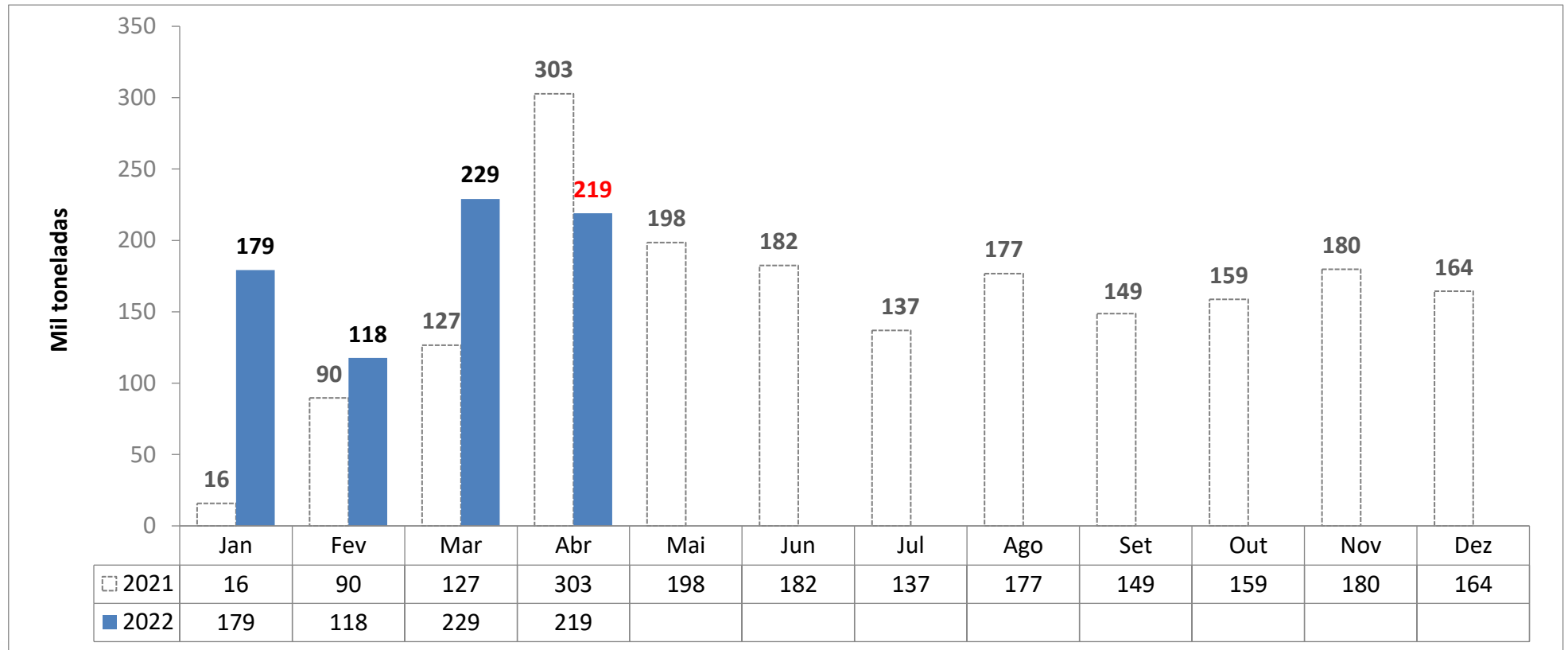

Levantamento de Safra Complexo Soja

Abril 2022

ABIOVE

ÓLEO DE SOJA						
Balanço Oferta e Demanda (mil toneladas) - Ano Civil						
SAFRA	2018	2019	2020	2021	2022*	Var.
					Previsão de Abril	
ESTOQUE INICIAL	413	409	299	415	492	19%
PRODUÇÃO	8.833	8.791	9.557	9.638	9.700	1%
IMPORTAÇÃO	35	48	199	107	30	-72,0%
EXPORTAÇÃO	1.415	1.041	1.110	1.651	1.700	3%
CONSUMO	7.458	7.909	8.530	8.017	7.900	-1%
ESTOQUE FINAL	409	299	415	492	622	26%

Fonte: ABIOVE



*atualizado com o relatório de balanço de oferta/demanda de Abril de 2022

Preço Médio do Milho semi-duro atacado (R\$/sc 60Kg)

Praça	Abril 2021	Abril 2022*	Variação %	Média (Jan-Abr 2021)	Média (Jan-Abr 2022)	Variação %
Campos Novos (SC)	97,629	92,836	-4,9%	88,497	99,869	12,9%
Chapecó(SC)	99,488	91,253	-8,3%	89,932	99,068	10,2%
Passo Fundo (RS)	92,531	89,316	-3,5%	85,176	96,302	13,1%
Recife (PE)	96,582	93,091	-3,6%	89,815	95,872	6,7%
Campinas (SP)	97,154	88,871	-8,5%	89,271	95,798	7,3%
Ponta Grossa (PR)	96,742	88,088	-8,9%	84,204	95,178	13,0%
Sudoeste (PR)	98,589	85,618	-13,2%	86,133	95,097	10,4%
Cascavel(PR)	99,997	85,846	-14,2%	86,590	95,066	9,8%
Norte (PR)	97,843	85,921	-12,2%	84,485	94,082	11,4%
Sorocabana(SP)	93,651	87,186	-6,9%	85,236	93,681	9,9%
Mogiana (SP)	95,504	85,867	-10,1%	86,737	92,177	6,3%
Triângulo Mineiro (MG)	87,093	81,936	-5,9%	81,293	89,552	10,2%
Unai (MG)	84,602	78,158	-7,6%	77,433	86,181	11,3%
Rio Verde(GO)	86,590	78,684	-9,1%	78,509	85,498	8,9%
Barreiras (BA)	76,406	77,202	1,0%	69,775	80,502	15,4%
Sorriso(MT)	73,046	73,664	0,85%	68,906	77,714	12,8%

MILHO - semi-duro no atacado - preço médio mensal

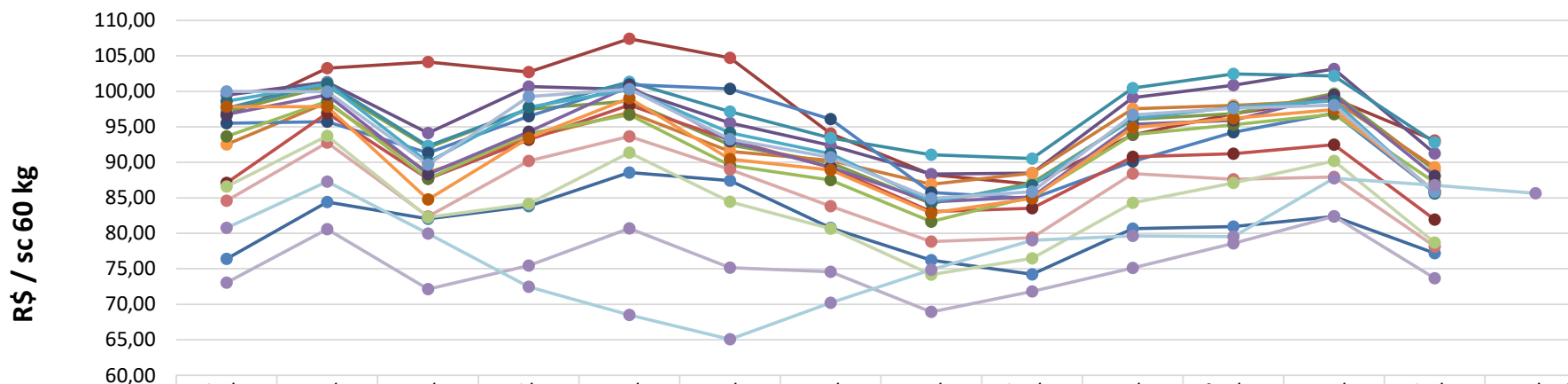

	abr/21	mai/21	jun/21	jul/21	ago/21	set/21	out/21	nov/21	dez/21	jan/22	fev/22	mar/22	abr/22	mai/22*
Barreiras (BA)	76,41	84,42	82,03	83,83	88,57	87,44	80,78	76,20	74,23	80,67	80,94	82,37	77,20	
Recife (PE)	96,58	103,25	104,15	102,72	107,41	104,71	94,05	88,26	86,92	93,88	96,85	98,96	93,09	
Campinas (SP)	97,15	100,72	92,09	97,48	98,64	92,44	89,92	84,19	87,10	96,04	96,85	99,69	88,87	
Chapecó(SC)	99,49	101,30	94,12	100,68	100,29	95,54	92,37	88,35	88,49	99,11	100,88	103,15	91,25	
Campos Novos (SC)	97,63	101,15	92,30	97,53	101,32	97,16	93,45	91,06	90,54	100,48	102,46	102,17	92,84	
Passo Fundo (RS)	92,53	98,42	88,58	93,41	97,05	91,56	90,28	86,91	88,49	97,55	98,01	98,72	89,32	
Mogiana (SP)	95,50	95,73	91,33	96,49	100,96	100,34	96,08	85,75	84,90	90,11	94,25	96,94	85,87	
Triangulo Mineiro (MG)	87,09	96,94	87,69	93,17	98,07	93,14	89,29	83,06	83,52	90,76	91,20	92,51	81,94	
Sorocabana(SP)	93,65	98,61	87,72	94,04	96,72	89,59	87,51	81,66	85,18	93,90	95,31	96,79	87,19	
Ponta Grossa (PR)	96,74	99,53	88,33	94,32	100,74	92,95	89,33	84,43	85,13	95,38	95,91	99,51	88,09	
Sudoeste (PR)	98,59	101,08	90,00	97,75	100,24	94,18	91,23	84,45	86,79	96,16	97,76	98,68	85,62	
Norte (PR)	97,84	97,82	84,76	93,46	99,05	90,44	88,91	82,85	84,92	94,88	96,19	97,44	85,92	
Cascavel(PR)	100,00	99,97	89,69	99,24	100,32	93,24	90,72	84,92	85,85	96,67	97,61	98,05	85,85	
Unai (MG)	84,60	92,76	82,38	90,21	93,66	88,99	83,84	78,83	79,37	88,41	87,62	87,96	78,16	
Rio Verde(GO)	86,59	93,72	82,25	84,15	91,35	84,44	80,66	74,19	76,46	84,32	87,10	90,20	78,68	
Sorriso(MT)	73,05	80,58	72,14	75,45	80,69	75,18	74,57	68,92	71,82	75,12	78,57	82,39	73,66	
CBOT	80,76	87,29	79,96	72,49	68,49	65,07	70,23	74,87	79,02	79,65	79,52	87,76	86,79	85,63



*Sem ICMS, à vista

Fonte: Agência Estado (CEPEA – ESALQ/USP), atualização até dia 26/04/2022

*futuro com fechamento em Maio 2022

MILHO - semi-duro no atacado - preço diário

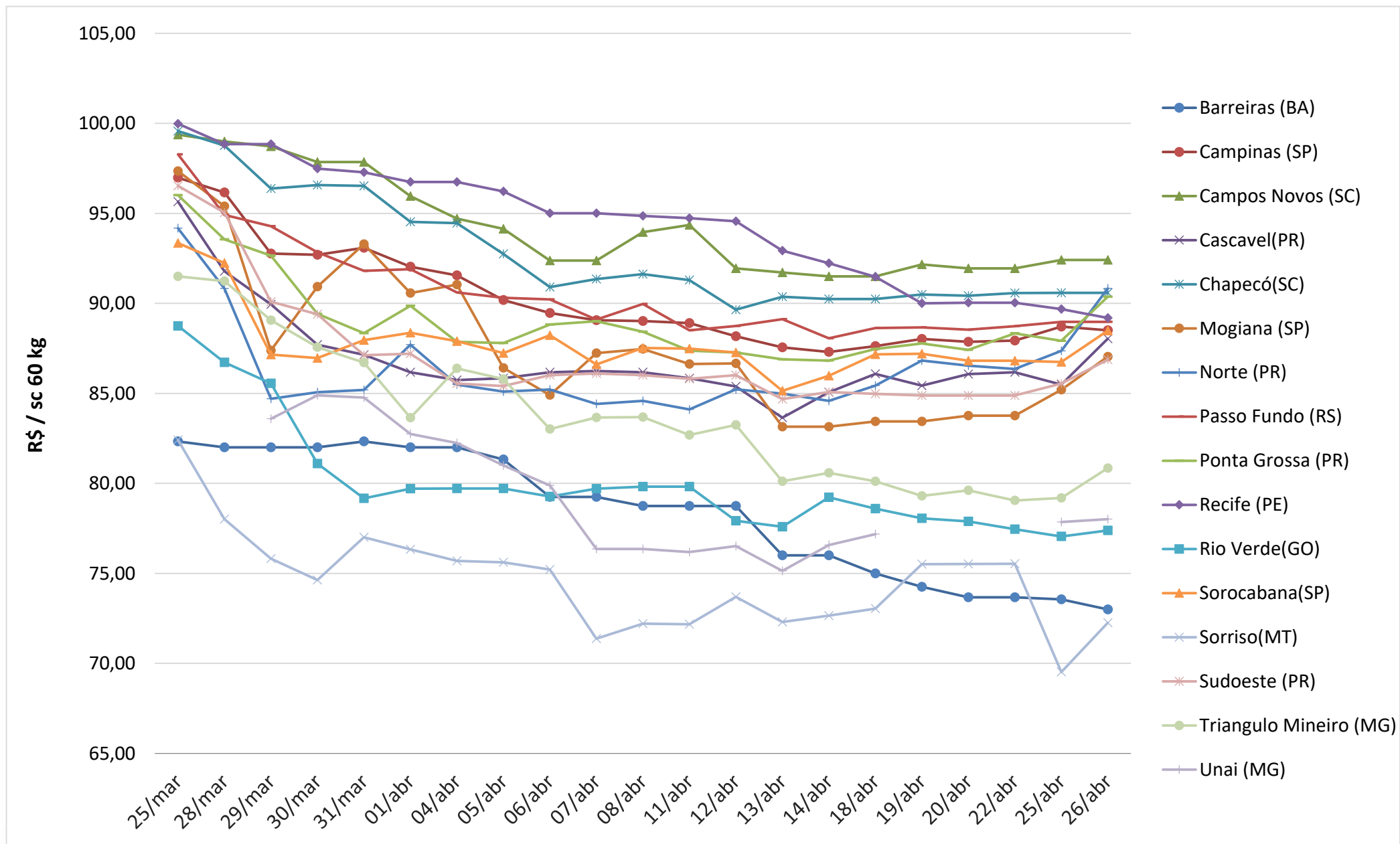

Preço Médio do Farelo de Soja (R\$/ton)** - FOB origem

Praça	Abril 2021	Abril 2022*	Variação %	Média (Jan-Abr 2021)	Média (Jan-Abr 2022)	Variação %
Maringá(PR)	2.601,42	2.759,93	6,09%	2.947,45	2.905,84	-1,41%
Oeste(PR)	2.548,63	2.666,72	4,63%	2.820,51	2.848,72	1,00%
Mogiana (SP)	2.501,47	2.692,29	7,63%	2.682,39	2.828,31	5,44%
Ponta Grossa(PR)	2.504,82	2.648,85	5,75%	2.742,11	2.826,12	3,06%
Barreiras (BA)	2.700,81	2.780,77	2,96%	2.635,98	2.821,52	7,04%
Campinas(SP)	2.495,25	2.657,62	6,51%	2.685,84	2.813,76	4,76%
Chapecó (SC)	2.426,92	2.665,55	9,83%	2.685,46	2.746,74	2,28%
Campo Grande (MS)	2.452,34	2.517,57	2,66%	2.625,08	2.744,83	4,56%
Ijuí (RS)	2.407,58	2.501,98	3,92%	2.652,44	2.707,41	2,07%
Passo Fundo (RS)	2.403,35	2.469,61	2,76%	2.652,71	2.666,83	0,53%
Triângulo Mineiro (MG)	2.417,95	2.418,19	0,01%	2.566,81	2.650,00	3,24%
Rio Verde (GO)	2.253,09	2.308,00	2,44%	2.458,95	2.512,55	2,18%
Rondonópolis (MT)	2.404,33	2.384,70	-0,82%	2.496,55	2.465,67	-1,24%

Fonte: Agência Estado (CEPEA – ESALQ/USP)



*Considerando dados até 26/04/2022

**Sem ICMS, à vista

FARELO DE SOJA - na fábrica - preço médio mensal

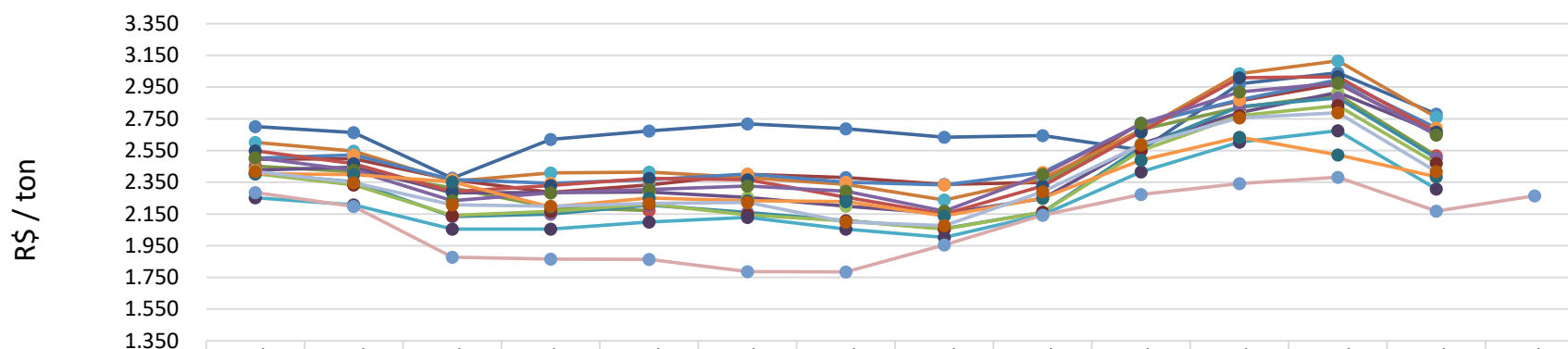

	abr/21	mai/21	jun/21	jul/21	ago/21	set/21	out/21	nov/21	dez/21	jan/22	fev/22	mar/22	abr/22	mai/22*
Barreiras (BA)	2.701	2.663	2.376	2.621	2.675	2.719	2.688	2.635	2.645	2.553	2.971	3.041	2.781	
Campinas(SP)	2.495	2.499	2.365	2.286	2.334	2.400	2.379	2.338	2.348	2.723	2.863	2.971	2.658	
Campo Grande (MS)	2.452	2.416	2.314	2.192	2.172				2.346	2.683	2.822	2.902	2.518	
Chapecó (SC)	2.427	2.445	2.284	2.286	2.289	2.254	2.198	2.153	2.247	2.592	2.788	2.917	2.666	
Ijuí (RS)	2.408	2.352	2.134	2.149	2.206	2.160	2.109	2.058	2.162	2.573	2.827	2.882	2.502	
Maringá(PR)	2.601	2.546	2.356	2.409	2.414	2.380	2.336	2.238	2.374	2.679	3.036	3.116	2.760	
Mogiana (SP)	2.501	2.522	2.368	2.344	2.365	2.402	2.351	2.333	2.412	2.718	2.870	2.997	2.692	
Oeste(PR)	2.549	2.467	2.291	2.331	2.375	2.366	2.256	2.150	2.326	2.667	3.009	3.016	2.667	
Passo Fundo (RS)	2.403	2.334	2.141	2.166	2.212	2.144	2.106	2.055	2.161	2.549	2.770	2.833	2.470	
Ponta Grossa(PR)	2.505	2.426	2.234	2.284	2.303	2.327	2.293	2.168	2.401	2.720	2.919	2.976	2.649	
Rio Verde (GO)	2.253	2.208	2.055	2.054	2.099	2.128	2.055	2.002	2.146	2.416	2.603	2.676	2.308	
Rondonópolis (MT)	2.404	2.399	2.351	2.193	2.251	2.233	2.228	2.138	2.251	2.489	2.634	2.522	2.385	
Triângulo Mineiro (MG)	2.418	2.346	2.208	2.200	2.216	2.223	2.099	2.077	2.291	2.586	2.756	2.788	2.418	
CBOT	2.286	2.197	1.877	1.865	1.863	1.787	1.785	1.955	2.142	2.273	2.342	2.382	2.169	2.264



*A praça de Campo Grande (MS) não apresentou dados a serem computados nos meses de set, out e nov de 2021.

*Sem ICMS, à vista

Fonte: Agência Estado (CEPEA – ESALQ/USP), atualização até dia 26/04/2022

*futuro com fechamento em Maio 2022

FARELO DE SOJA - na fábrica - preço diário

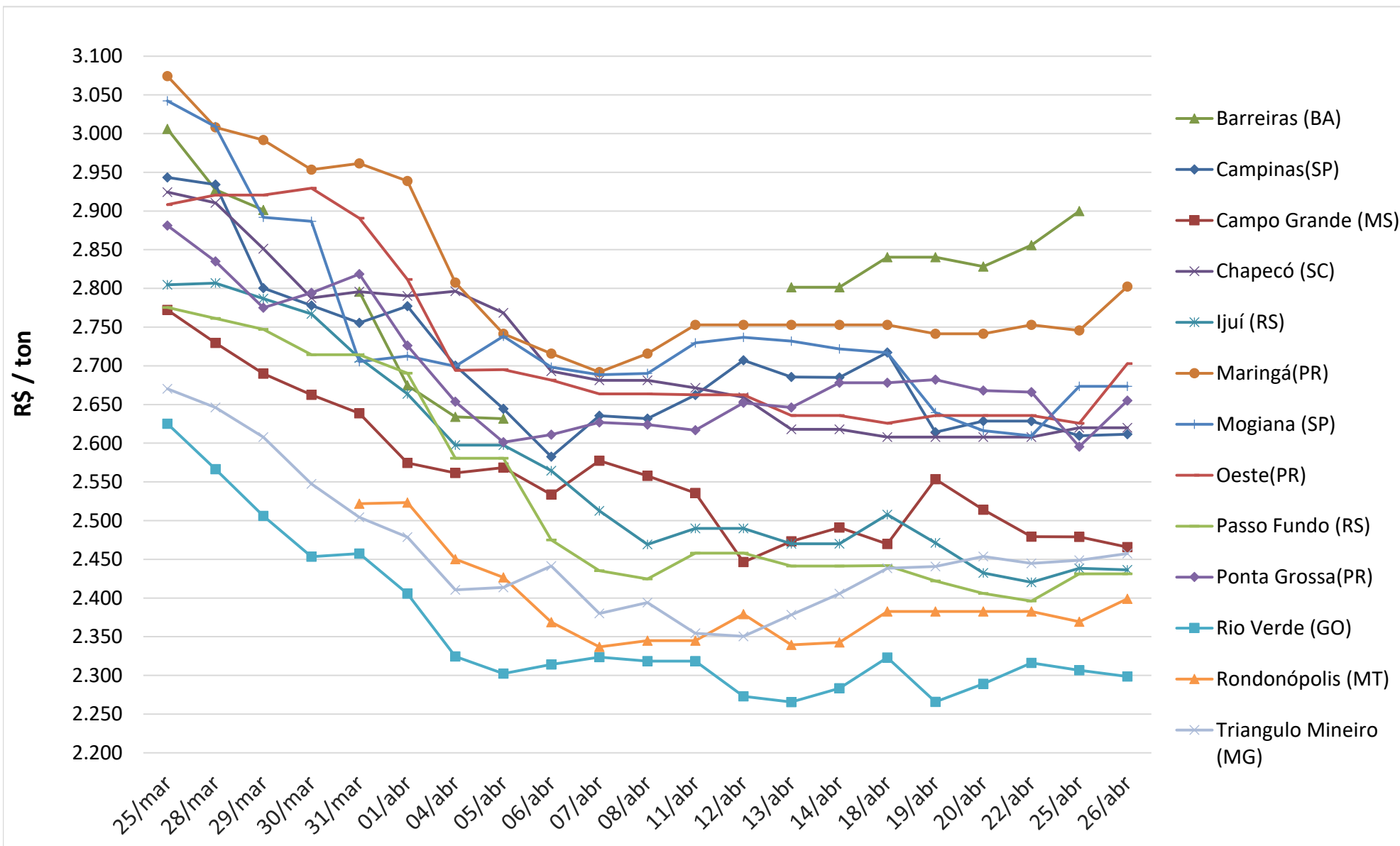

Conjuntura Econômica

[Notícia: Ibovespa interrompe série de quedas após IPCA-15 abaixo das previsões; dólar cai](#)

Média da Cotação do Dólar (R\$/US\$)

—◆— 2020 —■— 2021 —▲— 2022

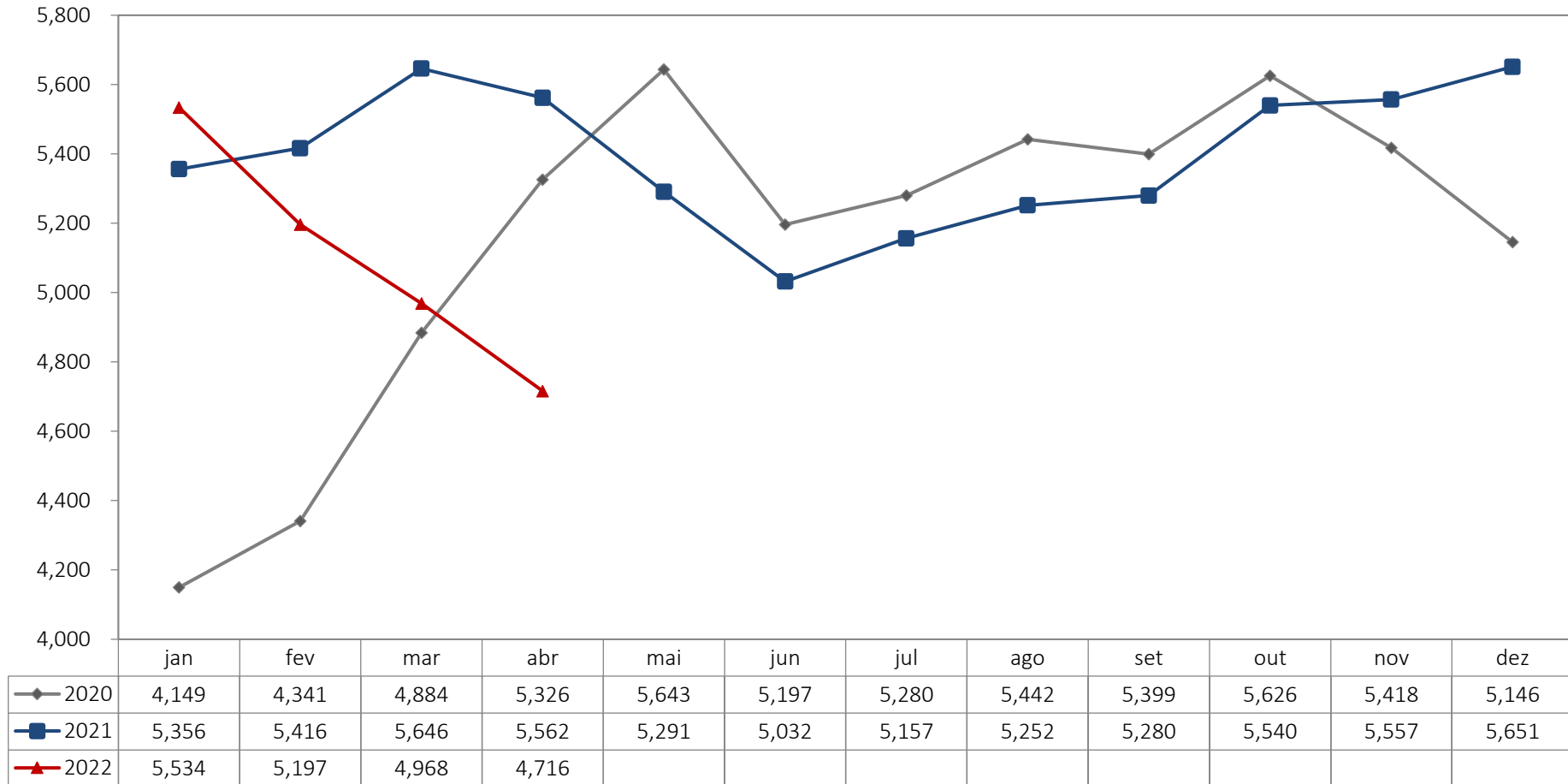

Conjuntura Econômica

Taxa SELIC

—■— 2020 —■— 2021 —■— 2022

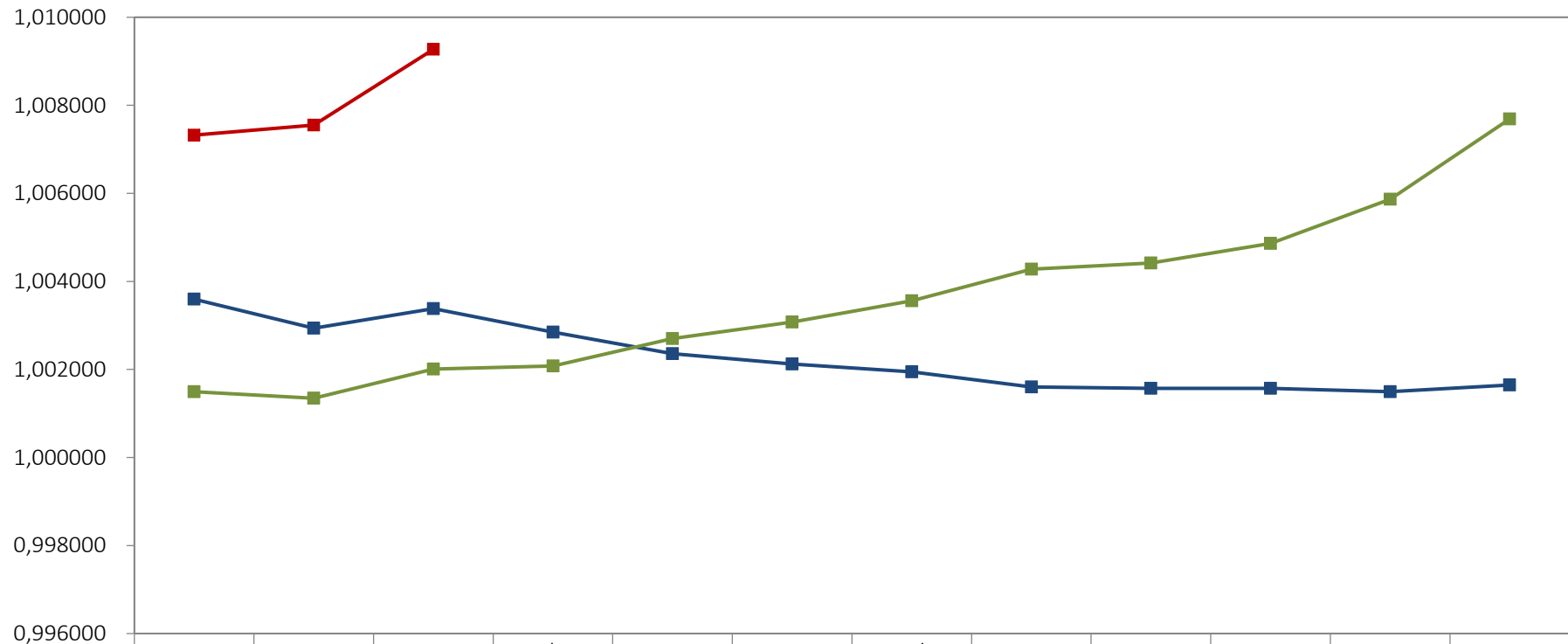

	Jan	Fev	Mar	Abr	Mai	Jun	Jul	Ago	Set	Out	Nov	Dez
—■— 2020	1,003595	1,002937	1,003384	1,002849	1,002358	1,002123	1,001943	1,001599	1,001570	1,001570	1,001495	1,001644
—■— 2021	1,001495	1,001345	1,002011	1,002078	1,002703	1,003078	1,003556	1,004280	1,004420	1,004860	1,005867	1,007691
—■— 2022	1,007323	1,007550	1,009271									



ASSOCIAÇÃO BRASILEIRA DE PROTEÍNA ANIMAL

Equipe:

Ricardo Santin

Presidente

Luís Rua

Diretor de Mercados

Marcelo Oliveira

Chefe de Comunicação

Laiz Foltran

Analista de Relações de Mercado

Gabriel Morelli

Analista de Relações de Mercado

Vitória Pereira

Assistente de Relações de Mercado