

# ABPA

ASSOCIAÇÃO BRASILEIRA DE PROTEÍNA ANIMAL

## INFORME ABPA GRÃOS

ANO 9 / NÚMERO 288  
22 junho 21



## Já Conhece o ABPA DATA?

O **ABPA DATA** é uma plataforma online na qual os nossos associados podem acessar estatísticas de comércio internacional, informações sobre os principais players mundiais, além de dados de produção da cadeia produtiva.

E tem mais...

Há painéis também sobre a Conjuntura de Mercados e Insumos, e Projeções para o Setor. Lá é possível encontrar informações públicas sobre o comportamento e as expectativas futuras para os produtos do setor e para milho e soja.

Acesse em: <http://abpa-br.org/>

Caso tenham dúvidas, entre em contato com nossa equipe através dos emails:  
[vitoria.pereira@abpa-br.org](mailto:vitoria.pereira@abpa-br.org) | [laiz.foltran@abpa-br.org](mailto:laiz.foltran@abpa-br.org)

# Exportação Brasileira de Milho

Milho: Exportações Mensais (1.000 toneladas)

Produção	Mil ton
2018/19	100.043
2019/20	102.515
2020/21**	96.392

-6,0%

Exportações	Mil ton
Fev/20-Mai/20	873
Fev/21-Mai/21	1.262
Estoque final**	7.645

45%

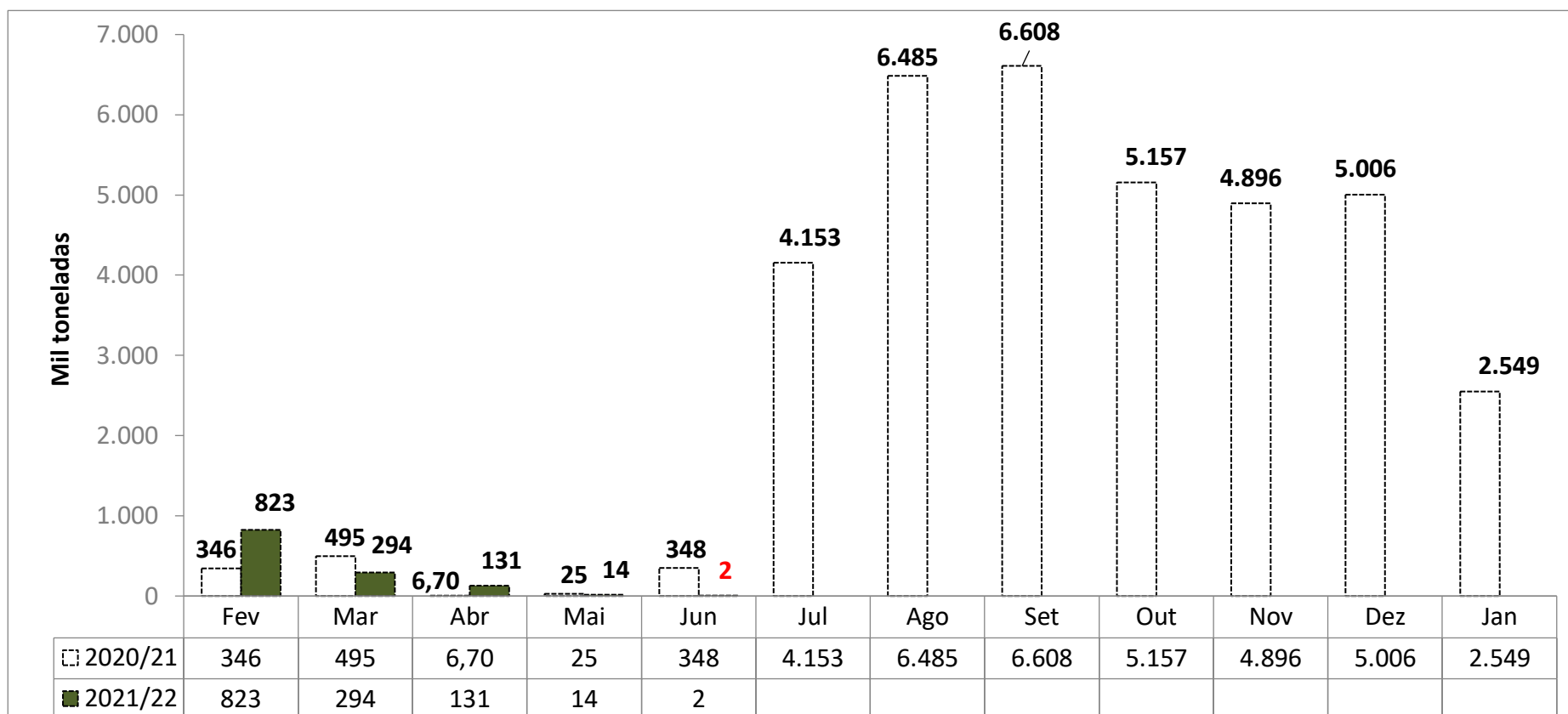

Fonte: SECEX

# Levantamento de Safra CONAB

jun/21

[Notícia: MILHO/CEPEA: INDICADOR SEGUE EM QUEDA E OPERA ABAIXO DE R\\$ 90/SC](#)

MILHO						
Balanco Oferta e Demanda (mil toneladas)						
SAFRA	2016/17	2017/18	2018/19	2019/20	2020/21*	Var.
					Previsão de Junho	
ESTOQUE INICIAL	5.231	15.876	14.582	10.189	10.602	4%
PRODUÇÃO	97.843	80.710	100.043	102.515	96.392	-6%
IMPORTAÇÃO	953	901	1.596	1.453	2.300	58%
SUPRIMENTO	104.027	99.203	116.221	114.158	109.295	-4%
CONSUMO	57.337	59.162	64.958	68.663	72.150	5%
EXPORTAÇÃO	30.813	23.742	41.074	34.893	29.500	-15%
ESTOQUE FINAL	15.876	14.582	10.189	10.602	7.645	-28%

Fonte: CONAB

# Importações Brasileiras de Milho\*

\* Dados de importação da Argentina em Fev, Jun, Ago, Set e Out de 2020, e Fev, Mar, Abr e Maio 2021, bem como os dados de importação da África do Sul em Out de 2020 e Fev 2021 apresentaram divergência de produtos categorizados na NCM de milho em grão, exceto para sementeira.

Desconsideramos importação de milho destas origens nestes períodos.

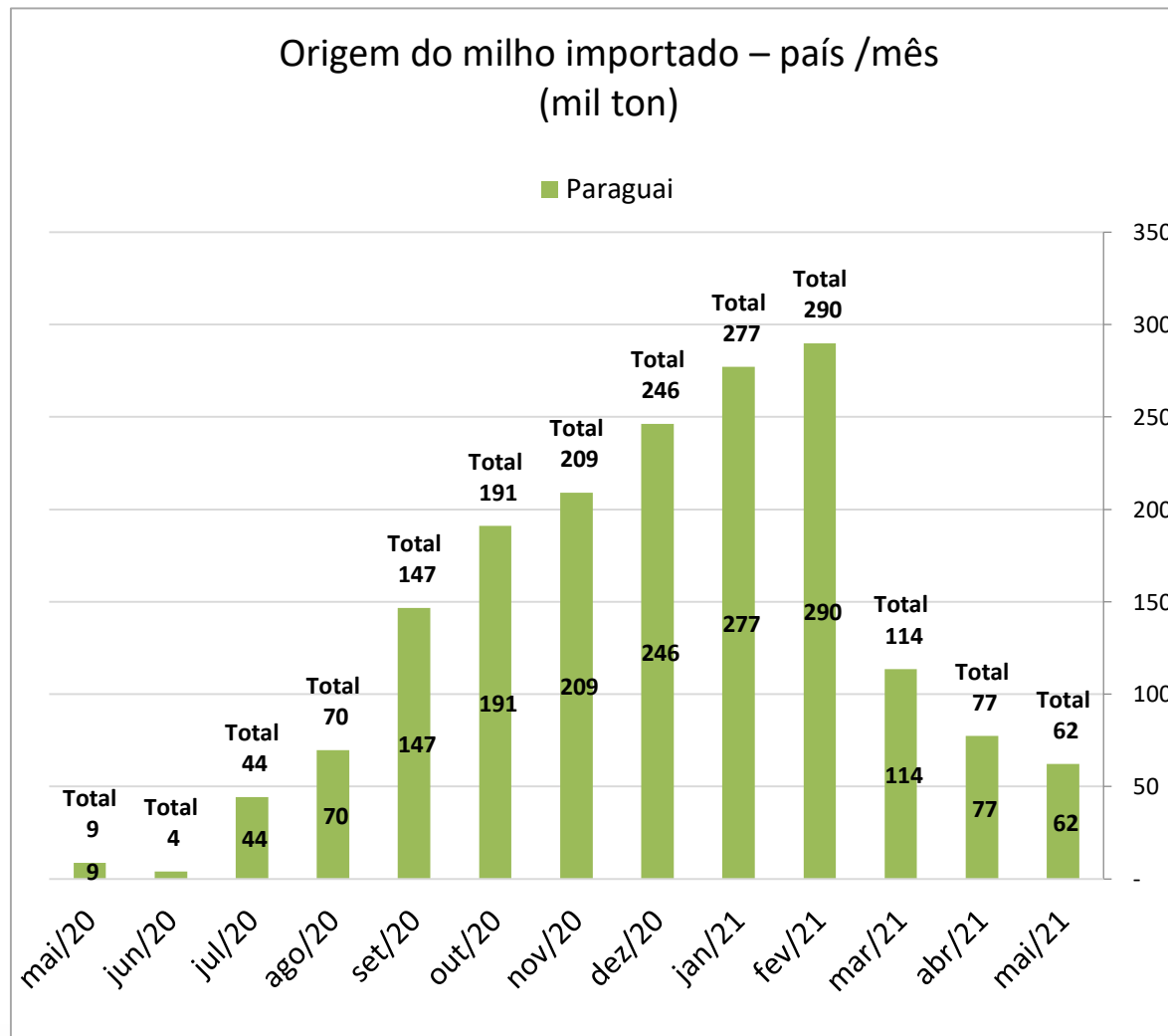

Importação Brasileira de Milho			
(mil ton)			
	2020	2021	Var
Jan	196	277	41%
Fev	88	290	231%
Mar	74	114	54%
Abr	93	77	-17%
Mai	9	62	603%
Jun	4		
Jul	44		
Ago	70		
Set	147		
Out	191		
Nov	209		
Dez	246		
<b>Jan-Mai</b>	<b>460</b>	<b>820</b>	<b>78%</b>

\*Considera apenas milho em grão, exceto para sementeira.

Fonte: SECEX

# Importações Brasileiras de Milho\*

\* Dados de importação da Argentina em Fev, Jun, Ago, Set e Out de 2020, e Fev, Mar, Abr e Maio de 2021, bem como os dados de importação da África do Sul em Out de 2020 e Fev 2021, apresentaram divergência de produtos categorizados na NCM de milho em grão, exceto para semeadura.

Desconsideramos importação de milho destas origens nestes períodos.

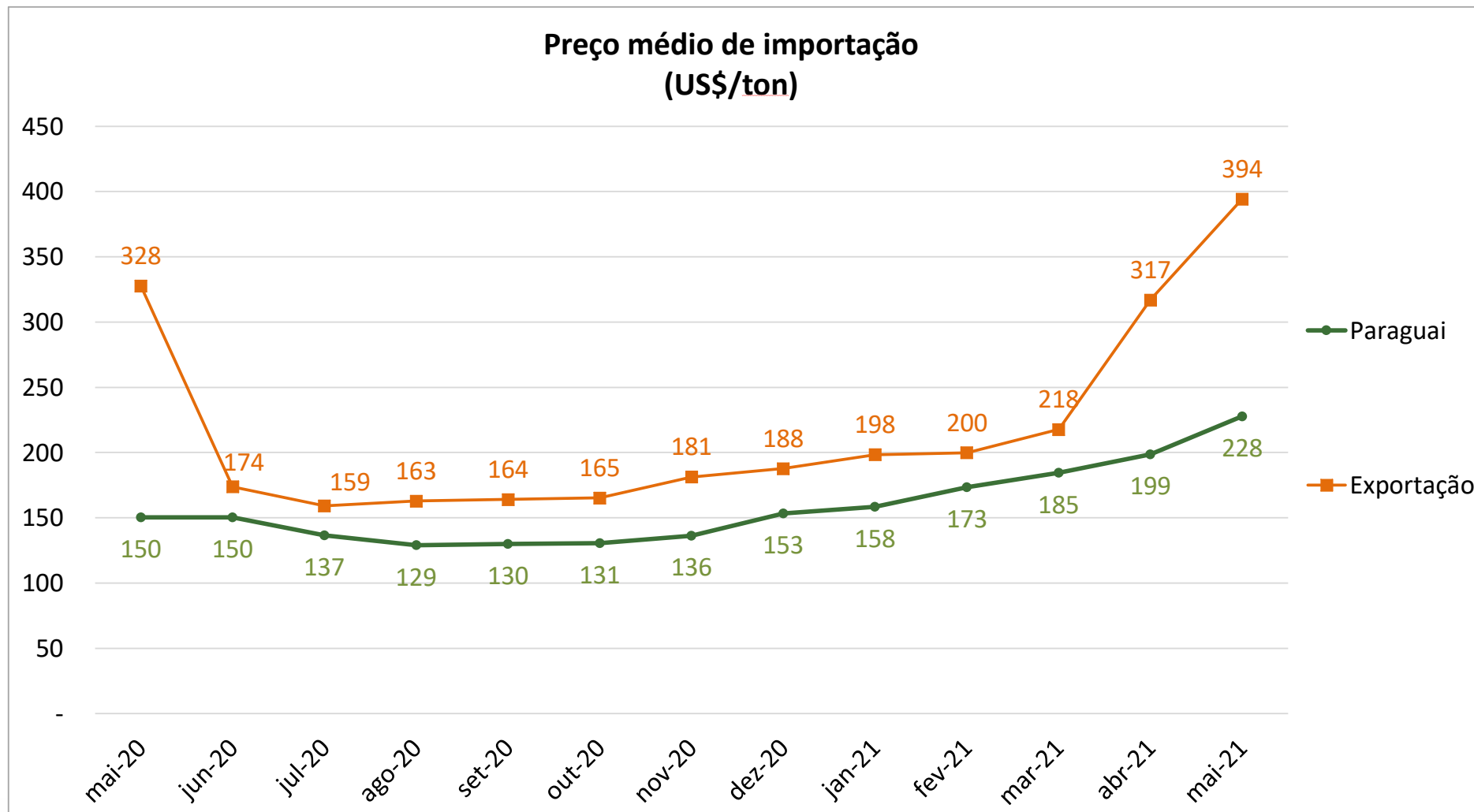

# Exportação Brasileira de Farelo de Soja

Farelo de Soja: Exportações Mensais (1.000 toneladas)

Produção	Mil ton
2018	33.185
2019	33.477
2020**	36.021

7,6%

Exportações	Mil ton
Jan/20-Mai/20	7.078
Jan/21-Mai/21	6.764
Estoque final**	2.741

-4,4%

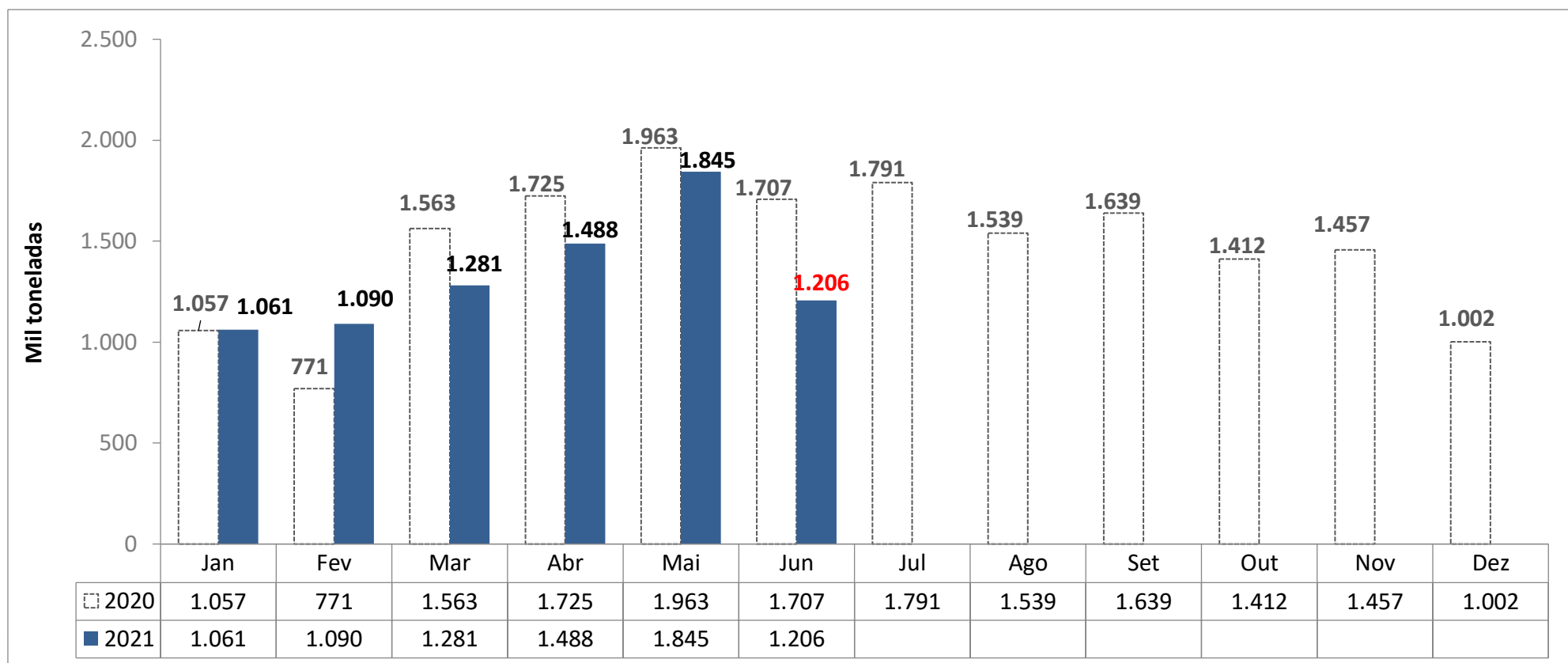

# Levantamento de Safra Complexo Soja

Maio 2021

ABIOVE

FARELO DE SOJA						
Balanço Oferta e Demanda (mil toneladas) - Ano Civil						
SAFRA	2017	2018	2019	2020	2021* <small>Previsão de Maio</small>	Var.
ESTOQUE INICIAL	1.233	2.144	1.785	1.338	1.473	10%
PRODUÇÃO	31.577	33.185	33.477	36.021	35.768	-0,7%
IMPORTAÇÃO	2	0,2	3	5	0	-100%
EXPORTAÇÃO	14.177	16.670	16.682	16.938	17.100	1%
CONSUMO	16.491	16.874	17.246	18.952	17.400	-8%
ESTOQUE FINAL	2.144	1.785	1.338	1.473	2.741	86%

Fonte: ABIOVE



\*atualizado com o relatório de balanço de oferta/demanda de Maio de 2021



# Exportação Brasileira de Soja em Grão

Soja: Exportações Mensais (1.000 toneladas)

Produção	Mil ton
2018	123.081
2019	120.751
2020**	127.989

6,0%

Exportações	Mil ton
Jan/20-Mai/20	50.069
Jan/21-Mai/21	50.224
Estoque final**	4.958

0,3%

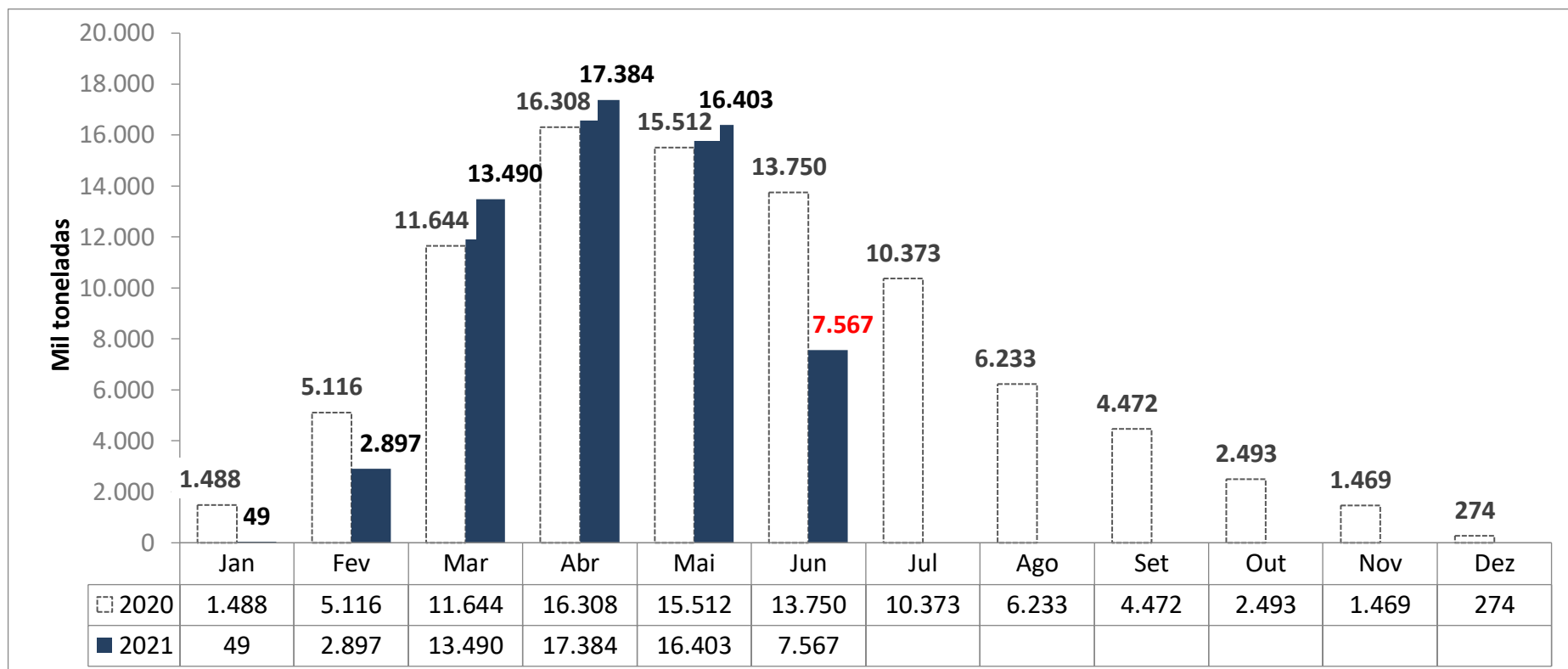

# Levantamento de Safra Complexo Soja

Maio 2021

ABIOVE

[Notícia: SOJA/CEPEA: INDICADOR PR CAI QUASE 12% NA PARCIAL DESTE MÊS](#)

SOJA EM GRÃO						
Balanço Oferta e Demanda (mil toneladas) - Ano Civil						
SAFRA	2017	2018	2019	2020	2021*	Var.
					Previsão de Maio	
ESTOQUE INICIAL	12.659	13.712	7.032	7.224	2.910	-60%
PRODUÇÃO	113.804	123.081	120.751	127.989	137.500	7%
IMPORTAÇÃO	254	187	144	822	400	-51%
EXPORTAÇÃO	68.155	83.258	74.073	82.973	85.600	3%
PROCESSAMENTO	41.837	43.556	43.454	46.845	46.800	-0,1%
ESTOQUE FINAL	13.712	7.032	7.224	2.910	4.958	70%

Fonte: ABIOVE



\*atualizado com o relatório de balanço de oferta/demanda de Maio de 2021

# Exportação Brasileira de Óleo de Soja

Óleo de Soja: Exportações Mensais (1.000 toneladas)

Produção	Mil ton
2018	8.833
2019	8.791
2020**	9.557

8,7%

Exportações	Mil ton
Jan/20-Mai/20	467
Jan/21-Mai/21	733
Estoque final**	174

57,0%

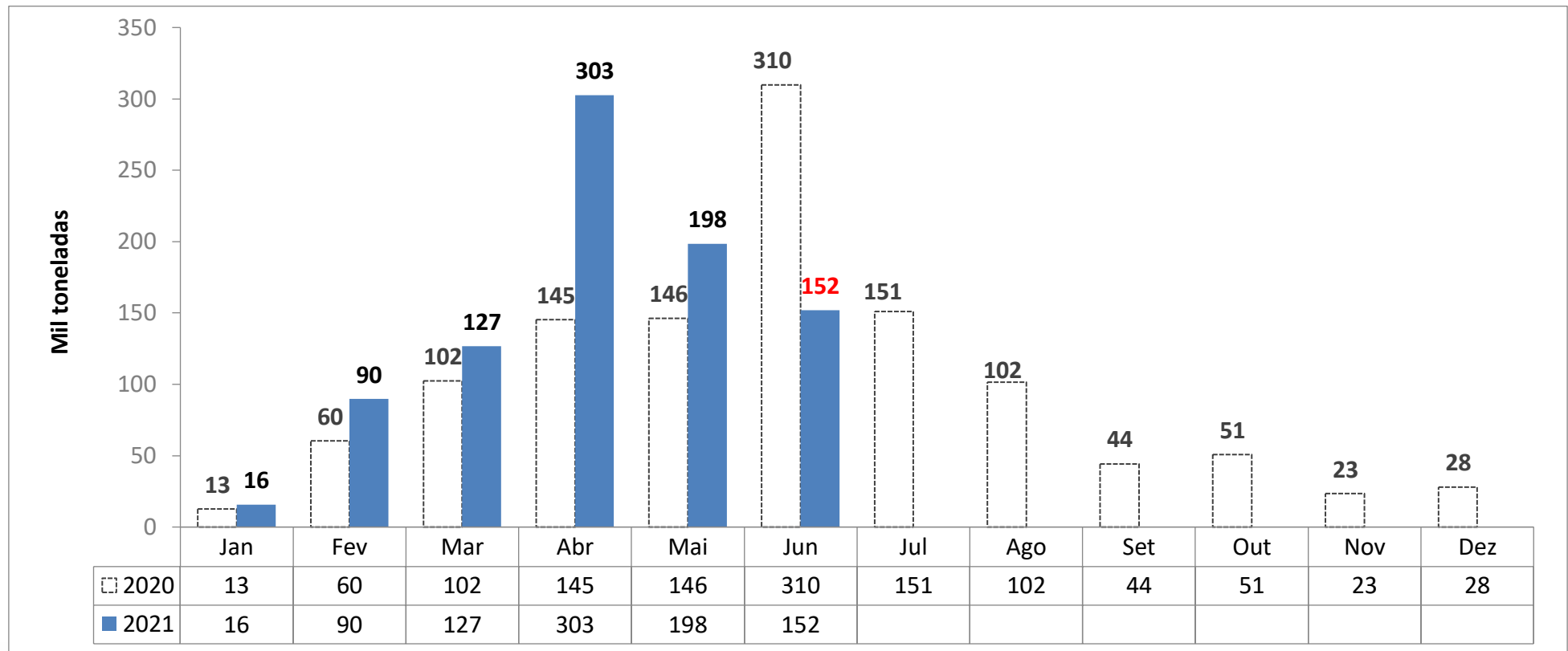

# Levantamento de Safra Complexo Soja

Maio 2021

ABIOVE

ÓLEO DE SOJA						
Balanço Oferta e Demanda (mil toneladas) - Ano Civil						
SAFRA	2017	2018	2019	2020	2021* Previsão de Maio	Var.
ESTOQUE INICIAL	356	413	409	299	415	39%
PRODUÇÃO	8.433	8.833	8.791	9.557	9.459	-1,0%
IMPORTAÇÃO	58	35	48	199	200	0,3%
EXPORTAÇÃO	1.343	1.415	1.041	1.110	1.000	-10%
CONSUMO	7.091	7.458	7.909	8.530	8.900	4%
ESTOQUE FINAL	413	409	299	415	174	-58%

Fonte: ABIOVE



\*atualizado com o relatório de balanço de oferta/demanda de Maio de 2021

# Preço Médio do Milho semi-duro atacado (R\$/sc 60Kg)

Praça	Junho 2020	Junho 2021*	Variação %	Média (Jan-Jun 2020)	Média (Jan-Jun 2021)	Variação %
Recife (PE)	55,397	104,781	<b>89,1%</b>	58,675	94,053	<b>60,3%</b>
Chapecó(SC)	48,190	94,879	<b>96,9%</b>	48,519	92,586	<b>90,8%</b>
Campinas (SP)	47,717	94,504	<b>98,1%</b>	51,847	91,975	<b>77,4%</b>
Campos Novos (SC)	47,186	94,849	<b>101,0%</b>	48,633	91,555	<b>88,3%</b>
Cascavel(PR)	43,772	91,619	<b>109,3%</b>	45,628	89,619	<b>96,4%</b>
Sudoeste (PR)	43,693	91,889	<b>110,3%</b>	45,554	89,563	<b>96,6%</b>
Mogiana (SP)	44,823	92,460	<b>106,3%</b>	48,018	89,161	<b>85,7%</b>
Passo Fundo (RS)	45,230	91,246	<b>101,7%</b>	46,179	88,306	<b>91,2%</b>
Sorocabana(SP)	45,159	90,582	<b>100,6%</b>	48,815	88,301	<b>80,9%</b>
Ponta Grossa (PR)	44,183	90,451	<b>104,7%</b>	45,620	87,731	<b>92,3%</b>
Norte (PR)	43,151	87,379	<b>102,5%</b>	44,918	87,249	<b>94,2%</b>
Triângulo Mineiro (MG)	41,195	90,268	<b>119,1%</b>	46,224	85,209	<b>84,3%</b>
Rio Verde(GO)	38,422	86,091	<b>124,1%</b>	43,518	82,178	<b>88,8%</b>
Unai (MG)	38,303	84,412	<b>120,4%</b>	44,583	80,263	<b>80,0%</b>
Barreiras (BA)	38,247	82,784	<b>116,4%</b>	43,709	73,472	<b>68,1%</b>
Sorriso(MT)	29,182	77,139	<b>164,3%</b>	35,966	72,014	<b>100,2%</b>

# MILHO - semi-duro no atacado - preço médio mensal

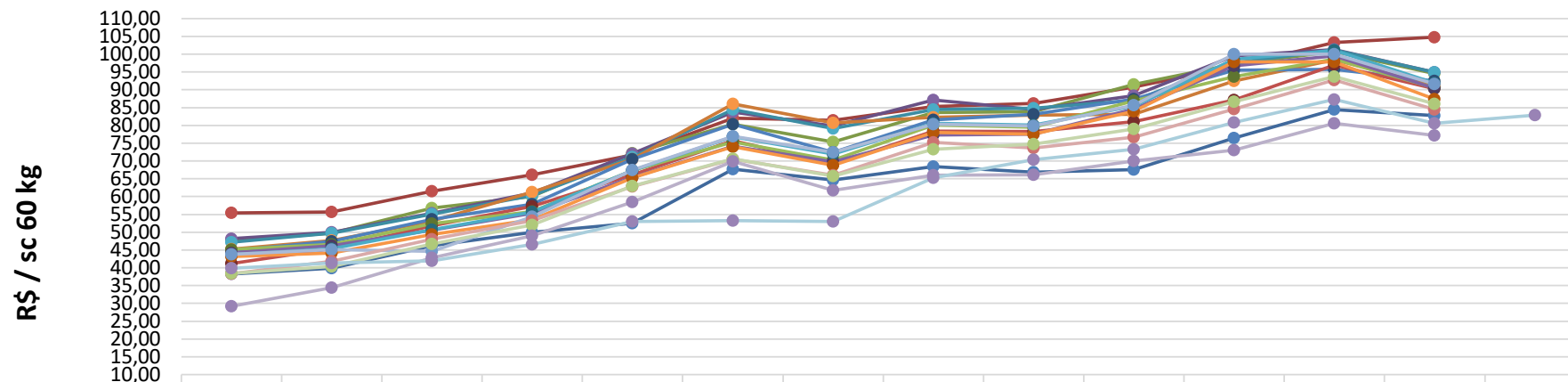

	jun/20	jul/20	ago/20	set/20	out/20	nov/20	dez/20	jan/21	fev/21	mar/21	abr/21	mai/21	jun/21	jul/21*
Barreiras (BA)	38,25	39,91	46,14	50,00	52,46	67,67	64,70	68,38	66,81	67,55	76,41	84,42	82,78	
Recife (PE)	55,40	55,68	61,48	66,18	71,72	82,02	81,44	85,32	86,12	90,73	96,58	103,25	104,78	
Campinas (SP)	47,72	49,70	56,74	60,06	72,22	80,31	75,33	83,65	83,89	91,51	97,15	100,72	94,50	
Chapecó(SC)	48,19	49,92	55,36	60,98	72,06	83,74	79,82	87,16	84,49	88,29	99,49	101,30	94,88	
Campos Novos (SC)	47,19	49,67	55,03	60,30	71,16	84,46	79,07	84,40	84,82	87,00	97,63	101,15	94,85	
Passo Fundo (RS)	45,23	47,62	53,06	61,25	70,43	86,03	80,74	82,23	82,90	83,12	92,53	98,42	91,25	
Mogiana (SP)	44,82	47,37	53,57	57,87	70,43	80,33	72,44	81,48	83,15	87,43	95,50	95,73	92,46	
Triangulo Mineiro (MG)	41,19	45,31	51,81	57,22	66,09	75,75	69,03	78,43	78,31	81,07	87,09	96,94	90,27	
Sorocabana(SP)	45,16	46,54	52,34	55,77	67,34	75,32	70,31	80,07	79,52	86,89	93,65	98,61	90,58	
Ponta Grossa (PR)	44,18	46,17	50,52	55,29	65,39	74,14	69,77	77,23	77,54	84,58	96,74	99,53	90,45	
Sudoeste (PR)	43,69	45,37	50,68	55,73	67,37	76,82	71,89	80,51	80,07	85,48	98,59	101,08	91,89	
Norte (PR)	43,15	44,13	49,35	53,55	65,32	74,07	68,77	77,98	77,54	83,96	97,84	97,82	87,38	
Cascavel(PR)	43,77	45,10	44,64	54,39	67,46	76,88	72,38	80,34	79,86	85,63	100,00	99,97	91,62	
Unai (MG)	38,30	41,85	48,02	53,26	62,83	70,52	66,05	75,24	73,63	76,67	84,60	92,76	84,41	
Rio Verde(GO)	38,42	40,41	46,66	52,04	62,97	70,63	65,74	73,25	74,70	79,03	86,59	93,72	86,09	
Sorriso(MT)	29,18	34,37	42,79	48,94	58,44	69,91	61,69	65,96	66,16	70,02	73,05	80,58	77,14	
CBOT	39,84	41,37	41,97	46,55	53,05	53,29	53,04	65,24	70,33	73,27	80,76	87,29	80,59	82,84



\*Sem ICMS, à vista

Fonte: Agência Estado (CEPEA – ESALQ/USP), atualização até dia 21/06/2021

\*futuro com fechamento em Julho 2021

# MILHO - semi-duro no atacado - preço diário

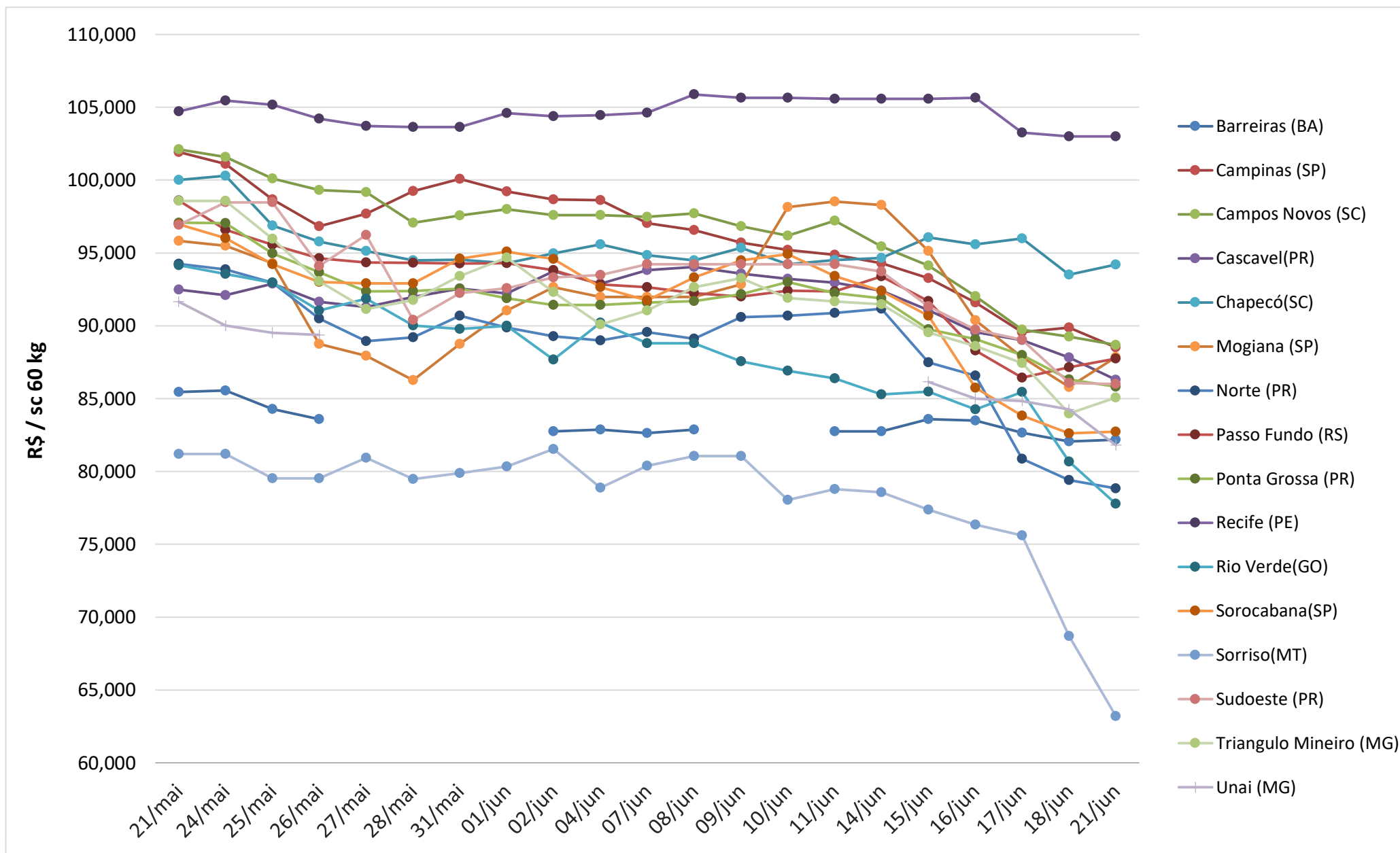

## Preço Médio do Farelo de Soja (R\$/ton)\*\* - FOB origem

Praça	Junho 2020	Junho 2021*	Variação %	Média (Jan-Jun 2020)	Média (Jan-Jun 2021)	Variação %
Maringá(PR)	1.762,27	2.394,78	<b>35,89%</b>	1.581,74	2.808,08	<b>77,53%</b>
Oeste(PR)	1.700,25	2.311,05	<b>35,92%</b>	1.525,55	2.695,03	<b>76,66%</b>
Barreiras (BA)	1.596,26	2.450,83	<b>53,54%</b>	1.433,92	2.629,33	<b>83,37%</b>
Ponta Grossa(PR)	1.762,68	2.262,06	<b>28,33%</b>	1.597,57	2.620,65	<b>64,04%</b>
Mogiana (SP)	1.766,49	2.388,77	<b>35,23%</b>	1.575,15	2.617,90	<b>66,20%</b>
Campinas(SP)	1.706,76	2.385,03	<b>39,74%</b>	1.543,17	2.615,75	<b>69,51%</b>
Chapecó (SC)	1.705,59	2.329,72	<b>36,59%</b>	1.517,08	2.598,92	<b>71,31%</b>
Campo Grande (MS)	1.654,44	2.313,81	<b>39,85%</b>	1.475,17	2.570,79	<b>74,27%</b>
Ijuí (RS)	1.697,87	2.178,36	<b>28,30%</b>	1.534,73	2.540,86	<b>65,56%</b>
Passo Fundo (RS)	1.708,87	2.180,34	<b>27,59%</b>	1.555,63	2.537,98	<b>63,15%</b>
Triângulo Mineiro (MG)	1.704,10	2.249,68	<b>32,02%</b>	1.487,99	2.485,09	<b>67,01%</b>
Rondonópolis (MT)	1.605,23	2.351,49	<b>46,49%</b>	1.463,09	2.402,92	<b>64,24%</b>
Rio Verde (GO)	1.564,46	2.073,03	<b>32,51%</b>	1.396,48	2.366,95	<b>69,49%</b>



Fonte: Agência Estado (CEPEA – ESALQ/USP)

\*Considerando dados até 21/06/2021

\*\*Sem ICMS, à vista



# FARELO DE SOJA - na fábrica - preço médio mensal

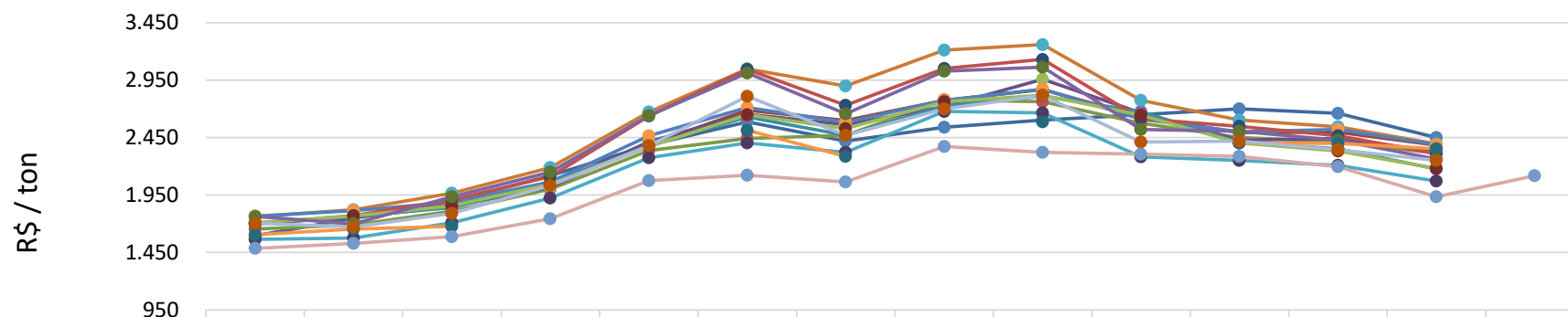

	jun/20	jul/20	ago/20	set/20	out/20	nov/20	dez/20	jan/21	fev/21	mar/21	abr/21	mai/21	jun/21	jul/21*
Barreiras (BA)	1.596	1.749	1.894	2.117	2.385	2.589	2.419	2.539	2.605	2.651	2.701	2.663	2.451	
Campinas(SP)	1.707	1.752	1.885	2.054	2.392	2.690	2.601	2.775	2.869	2.631	2.495	2.499	2.385	
Campo Grande (MS)	1.654	1.690	1.811	2.001	2.337	2.444	2.470	2.778	2.763	2.574	2.452	2.416	2.314	
Chapecó (SC)	1.706	1.758	1.854	2.018	2.415	2.653	2.563	2.721	2.958	2.666	2.427	2.445	2.330	
Ijuí (RS)	1.698	1.765	1.842	2.051	2.381	2.632	2.470	2.726	2.811	2.677	2.408	2.352	2.178	
Maringá(PR)	1.762	1.824	1.967	2.189	2.672	3.047	2.899	3.213	3.260	2.773	2.601	2.546	2.395	
Mogiana (SP)	1.766	1.816	1.890	2.065	2.465	2.714	2.582	2.775	2.871	2.612	2.501	2.522	2.389	
Oeste(PR)	1.700	1.770	1.906	2.112	2.638	3.044	2.733	3.051	3.132	2.613	2.549	2.467	2.311	
Passo Fundo (RS)	1.709	1.766	1.859	2.045	2.373	2.649	2.528	2.762	2.819	2.644	2.403	2.334	2.180	
Ponta Grossa(PR)	1.763	1.700	1.934	2.151	2.642	3.014	2.658	3.029	3.064	2.522	2.505	2.426	2.262	
Rio Verde (GO)	1.564	1.578	1.709	1.924	2.276	2.404	2.323	2.679	2.666	2.285	2.253	2.208	2.073	
Rondonópolis (MT)	1.605	1.656	1.678			2.515	2.288		2.589		2.404	2.399	2.351	
Triangulo Mineiro (MG)	1.704	1.673	1.789	2.032	2.379	2.810	2.471	2.701	2.817	2.413	2.418	2.346	2.250	
CBOT	1.486	1.530	1.588	1.743	2.077	2.122	2.064	2.373	2.322	2.305	2.286	2.197	1.937	2.118



\*A praça de Rondonópolis (MT) não apresentou dados a serem computados nos meses de setembro e outubro de 2020, e janeiro e março de 2021.

\*Sem ICMS, à vista

Fonte: Agência Estado (CEPEA – ESALQ/USP), atualização até dia 21/06/2021

\*futuro com fechamento em Julho 2021

# FARELO DE SOJA - na fábrica - preço diário

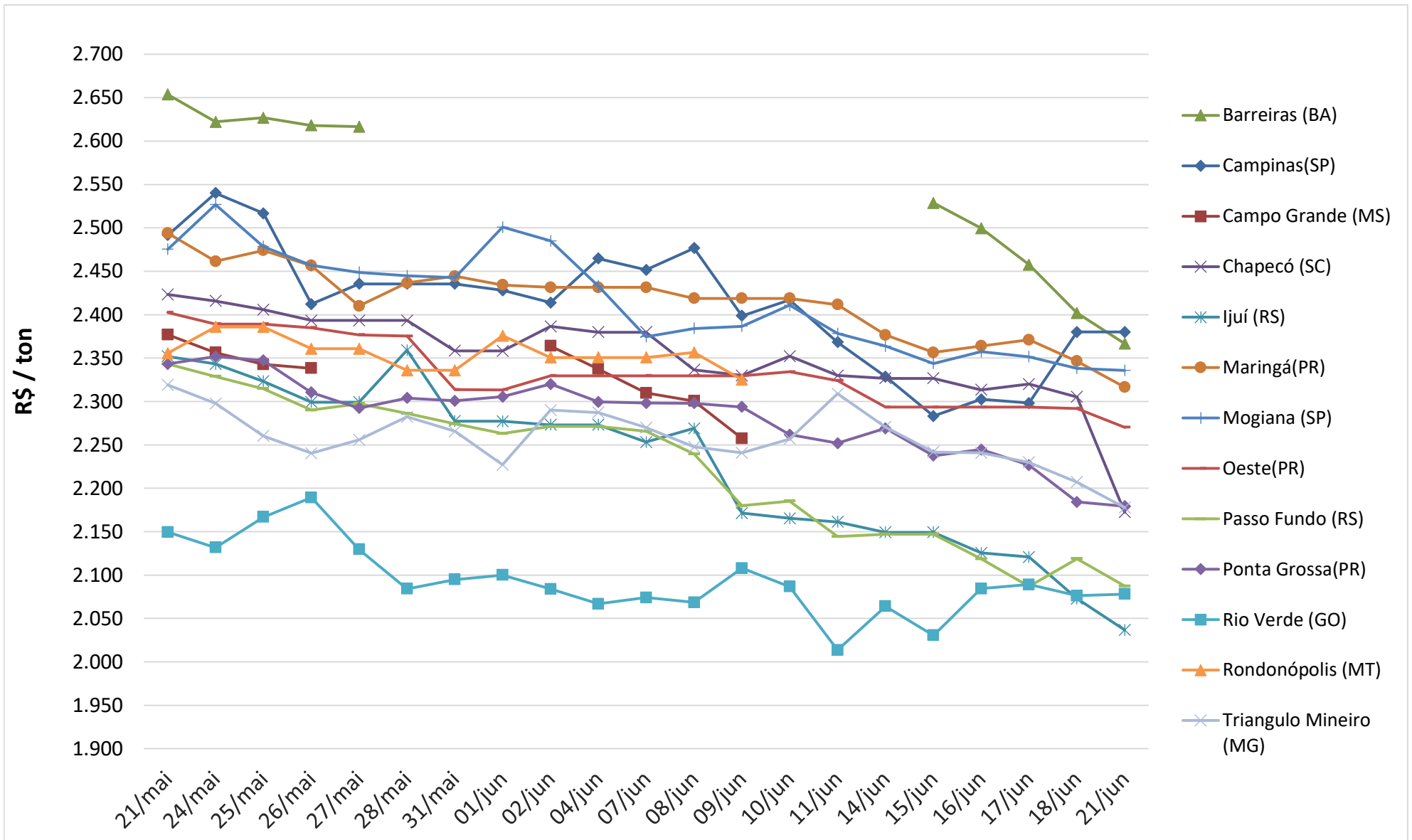

Fonte: Agência Estado (CEPEA – ESALQ/USP), atualização até dia 21/06/2021

# Conjuntura Econômica

[Notícia: Dólar sobe e Ibovespa recua com mercado digerindo ata do Copom](#)

Média da Cotação do Dólar (R\$/US\$)

▲ 2019 ◆ 2020 ■ 2021

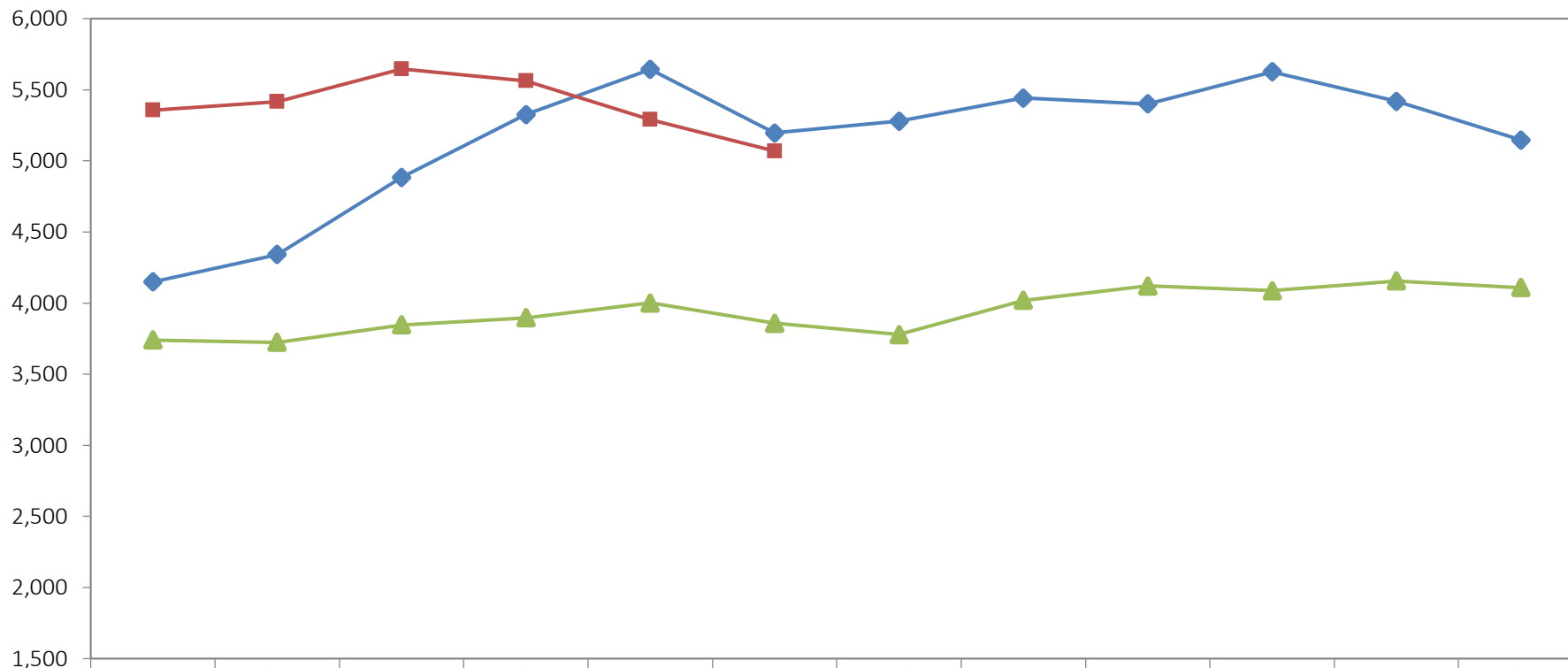

	jan	fev	mar	abr	mai	jun	jul	ago	set	out	nov	dez
▲ 2019	3,740	3,723	3,846	3,896	4,001	3,858	3,779	4,019	4,121	4,086	4,155	4,109
◆ 2020	4,149	4,340	4,883	5,325	5,643	5,196	5,280	5,442	5,399	5,626	5,418	5,146
■ 2021	5,356	5,416	5,646	5,562	5,291	5,069						

# Conjuntura Econômica

Taxa SELIC

—●— 2019 —+— 2020 —— 2021

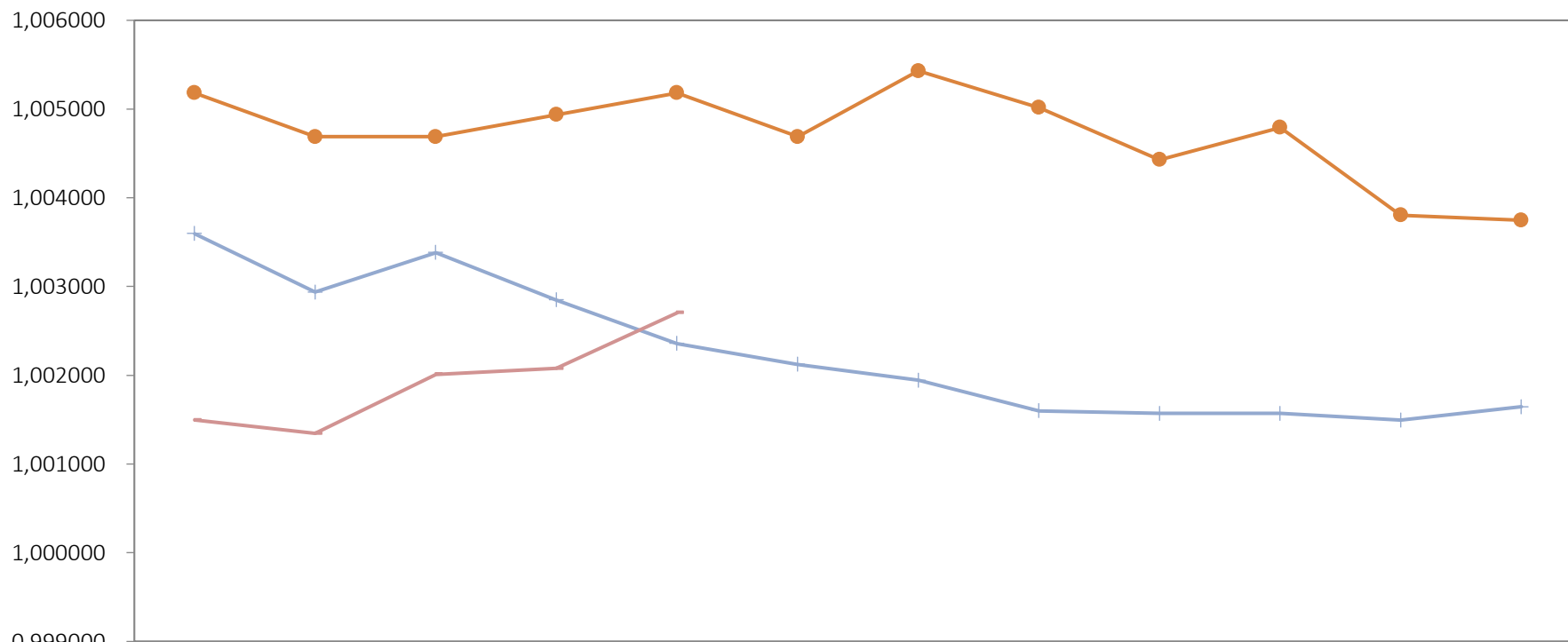

	Jan	Fev	Mar	Abr	Mai	Jun	Jul	Ago	Set	Out	Nov	Dez
—●— 2019	1,005183	1,004688	1,004688	1,004936	1,005183	1,004688	1,005430	1,005017	1,004428	1,004793	1,003804	1,003747
—+— 2020	1,003595	1,002937	1,003384	1,002849	1,002358	1,002123	1,001943	1,001599	1,001570	1,001570	1,001495	1,001644
—— 2021	1,001495	1,001345	1,002011	1,002078	1,002703							



ASSOCIAÇÃO BRASILEIRA DE PROTEÍNA ANIMAL

Equipe:

**Ricardo Santin**

*Presidente*

**Luís Rua**

*Diretor de Mercados*

**Marcelo Oliveira**

*Chefe de Comunicação*

**Laiz Foltran**

*Analista de Relações de Mercado*

**Gabriel Morelli**

*Analista de Relações de Mercado*

**Vitória Pereira**

*Assistente de Relações de Mercado*