



ABPA

ASSOCIAÇÃO
BRASILEIRA
DE PROTEÍNA
ANIMAL

Informe ABPA de Grãos

**ANO 6 / NÚMERO 154
24 abril 18**

Exportação Brasileira de Milho

Milho: Exportações Mensais (1.000 toneladas)

Produção	Mil ton
2015	66.531
2016	97.843
2017**	88.618

-9%

Exportações	Mil ton
Fev/17-Mar/17	730
Fev/18-Mar/18	1.860
Estoque final**	15.828

155%

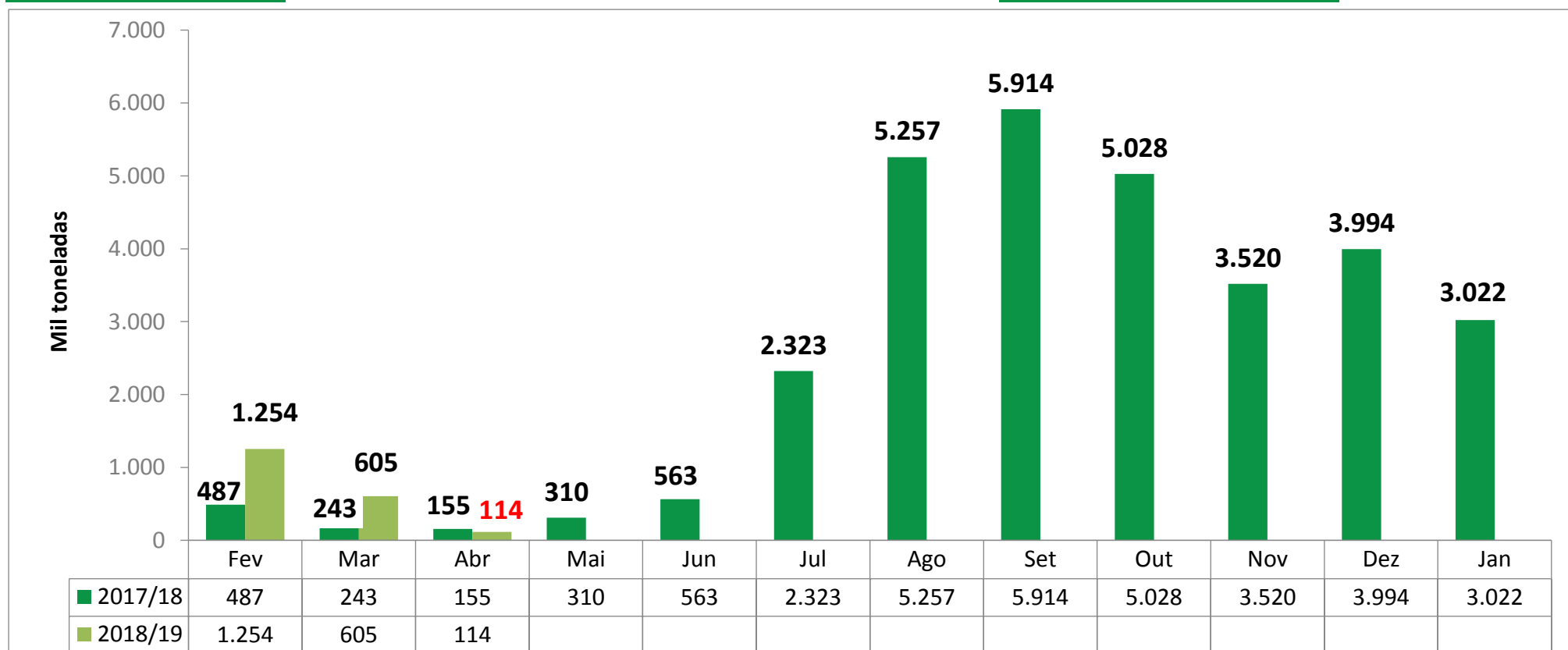

Fonte: Alice/MDIC.

*Dados parciais das exportações até dia 22/04/2018

**Previsão CONAB – Abril 2018

Levantamento de Safra CONAB

Abril 2018

[Notícia: MILHO/CEPEA: MAIOR DEMANDA DE PRAÇAS CONSUMIDORAS ELEVA PREÇOS](#)

MILHO							
Balço Oferta e Demanda (mil toneladas)							
SAFRA	2012/13	2013/14	2014/15	2015/16	2016/17	2017/18* <small>Previsão de Abril</small>	Var.
ESTOQUE INICIAL	4.005	6.985	12.399	10.604	6.950	17.711	155%
PRODUÇÃO	81.506	80.052	84.672	66.531	97.843	88.618	-9%
IMPORTAÇÃO	911	791	316	3.338	954	500	-48%
SUPRIMENTO	86.423	87.827	97.388	80.473	105.746	106.828	1%
CONSUMO	53.264	54.503	56.611	54.640	57.199	59.000	3%
EXPORTAÇÃO	26.174	20.925	30.172	18.883	30.837	32.000	4%
ESTOQUE FINAL	6.985	12.399	10.604	6.950	17.711	15.828	-11%

Fonte: CONAB

*atualizado com o relatório de levantamento de safra de Abril de 2018

Importações Brasileiras de Milho*

* Dados de importação entre Junho e Dezembro de 2017, assim como entre Fevereiro e Março de 2018, apresentaram divergência de produtos categorizados na NCM de milho em grãos, exceto para sementeira. Desconsideramos importação de milho da Argentina nestes períodos.

Origem do milho importado – país /mês (mil ton)

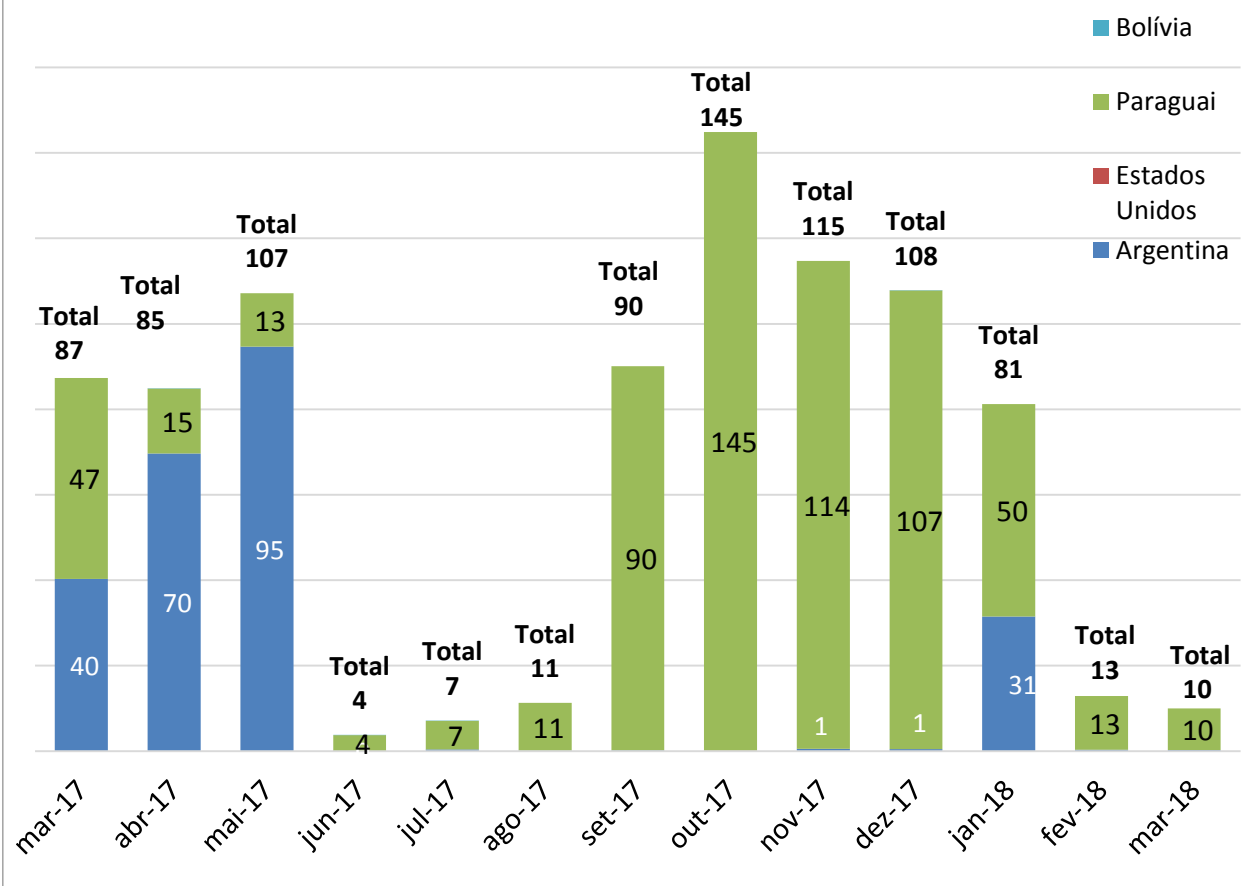

*Considera apenas milho em grão, exceto para sementeira.

Fonte: SECEX

Importação Brasileira de Milho

(mil ton)

	2017	2018	Var
Jan	452	81	-82%
Fev	112	13	-89%
Mar	87	10	-89%
Abr	85		
Mai	107		
Jun	4		
Jul	7		
Ago	11		
Set	90		
Out	145		
Nov	115		
Dez	108		

Jan-Dez 1.327 104 -92%

Importações Brasileiras de Milho*

*Dados de importação entre Junho e Dezembro de 2017, assim como entre Fevereiro e Março de 2018, apresentaram divergência de produtos categorizados na NCM de milho em grãos, exceto para sementeira. Desconsideramos importação de milho da Argentina nestes períodos.

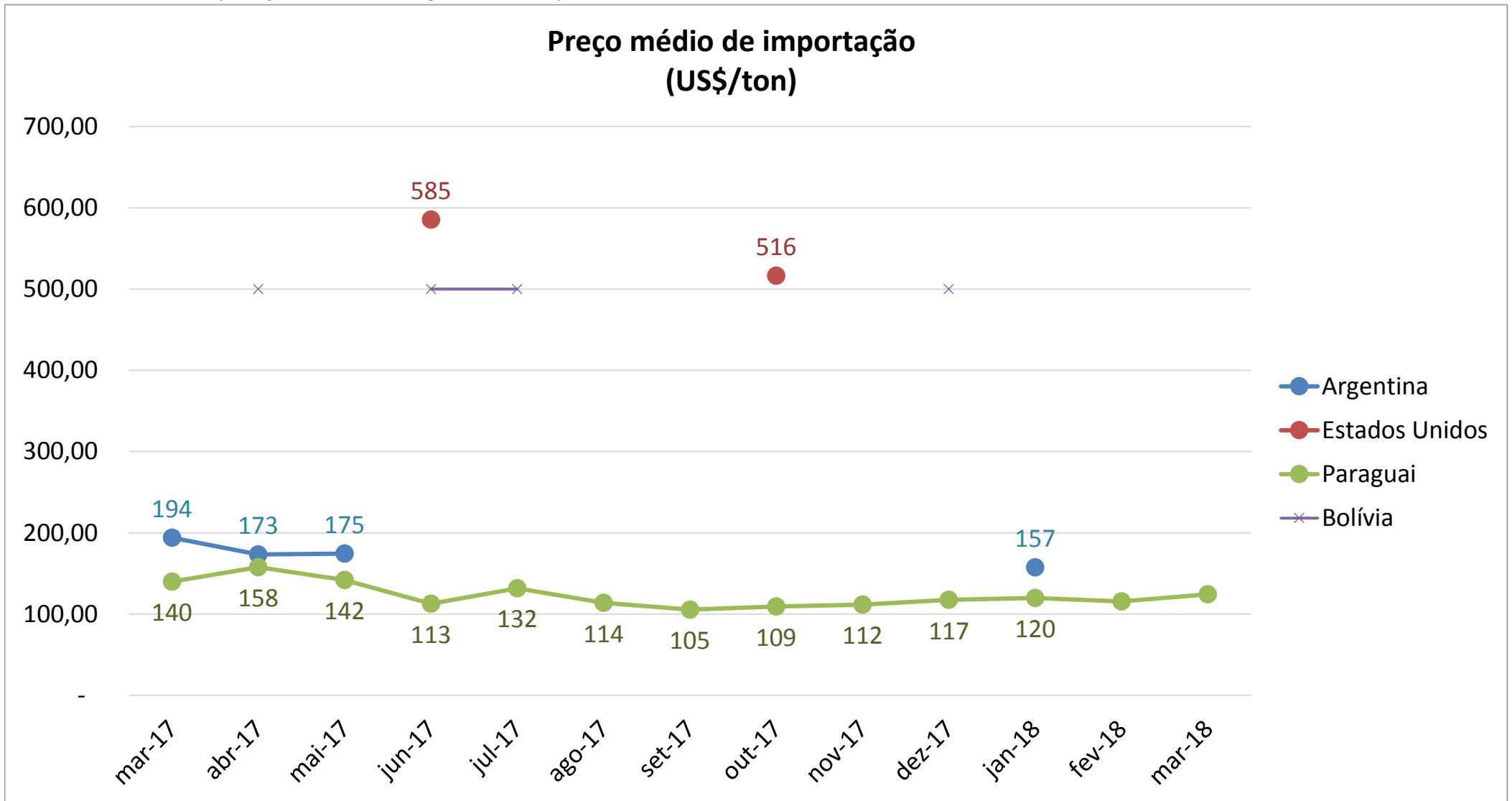

*Considera apenas milho em grão, exceto para sementeira.

Fonte: SECEX

Exportação Brasileira de Farelo de Soja

Farelo de Soja: Exportações Mensais (1.000 toneladas)

Produção	Mil ton
2015	30.954
2016	31.955
2017**	33.110

3,6%

Exportações	Mil ton
Jan/17-Mar/17	3.261
Jan/18-Mar/18	3.806
Estoque final**	3.235

16,7%

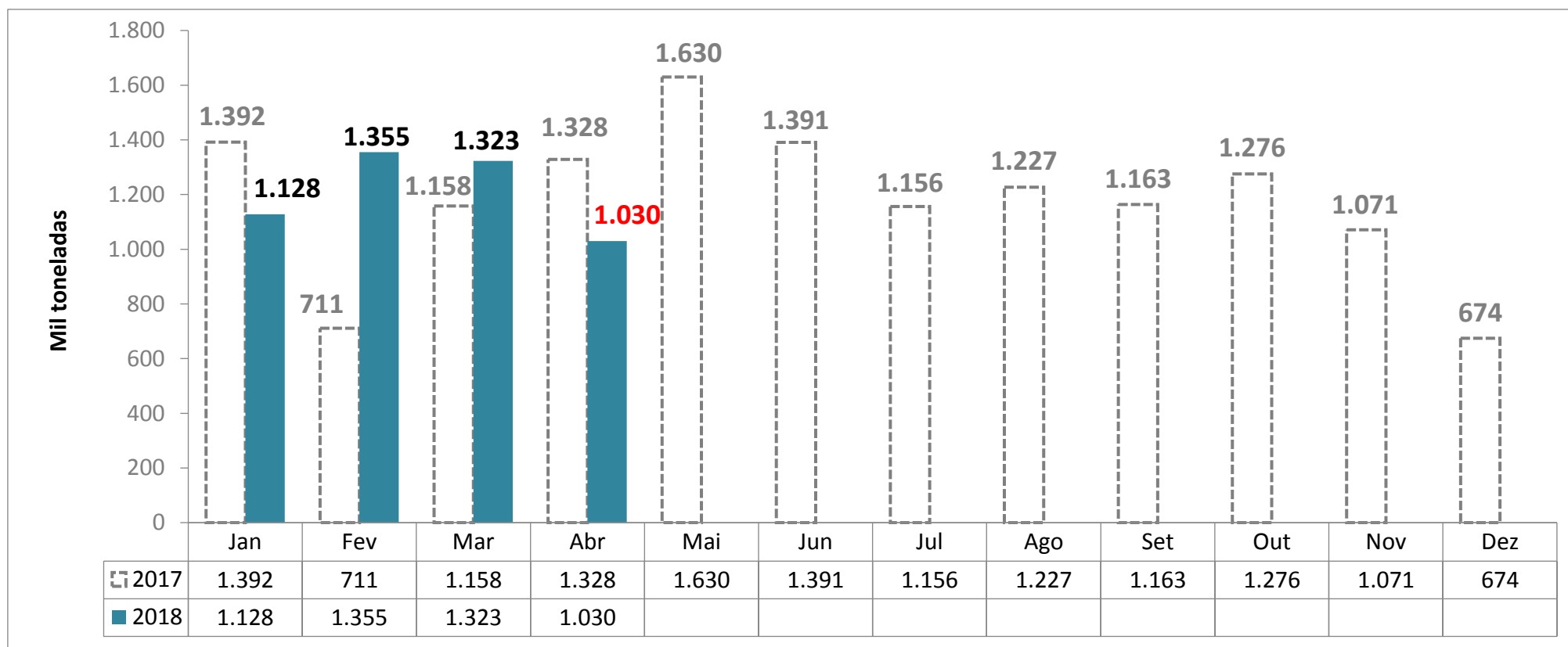

Fonte: Alice/MDIC.

*Dados parciais das exportações até dia 22/04/2018

**Previsão CONAB – Abril 2018

Levantamento de Safra CONAB

Abril 2018

FARELO DE SOJA							
Balanço Oferta e Demanda (mil toneladas)							
SAFRA	2012/13	2013/14	2014/15	2015/16	2016/17	2017/18* <small>Previsão de Abril</small>	Var.
ESTOQUE INICIAL	868	446	267	834	1.845	2.624	42%
PRODUÇÃO	27.258	28.336	30.492	30.954	31.955	33.110	3,6%
IMPORTAÇÃO	4	1	1	0,8	1	1	0%
SUPRIMENTO	28.130	28.783	30.761	31.789	33.801	35.735	6%
CONSUMO	14.350	14.799	15.100	15.500	17.000	17.500	3%
EXPORTAÇÃO	13.334	13.716	14.827	14.444	14.177	15.000	6%
ESTOQUE FINAL	446	267	834	1.845	2.624	3.235	23%

Fonte: CONAB

*atualizado com o relatório de levantamento de safra de Abril de 2018

Exportação Brasileira de Soja em grão

Soja: Exportações Mensais (1.000 toneladas)

Produção	Mil ton
2015	95.435
2016	114.075
2017**	114.962

0,8%

Exportações	Mil ton
Jan/17-Mar/17	13.400
Jan/18-Mar/18	13.242
Estoque final**	2.503

-1,2%

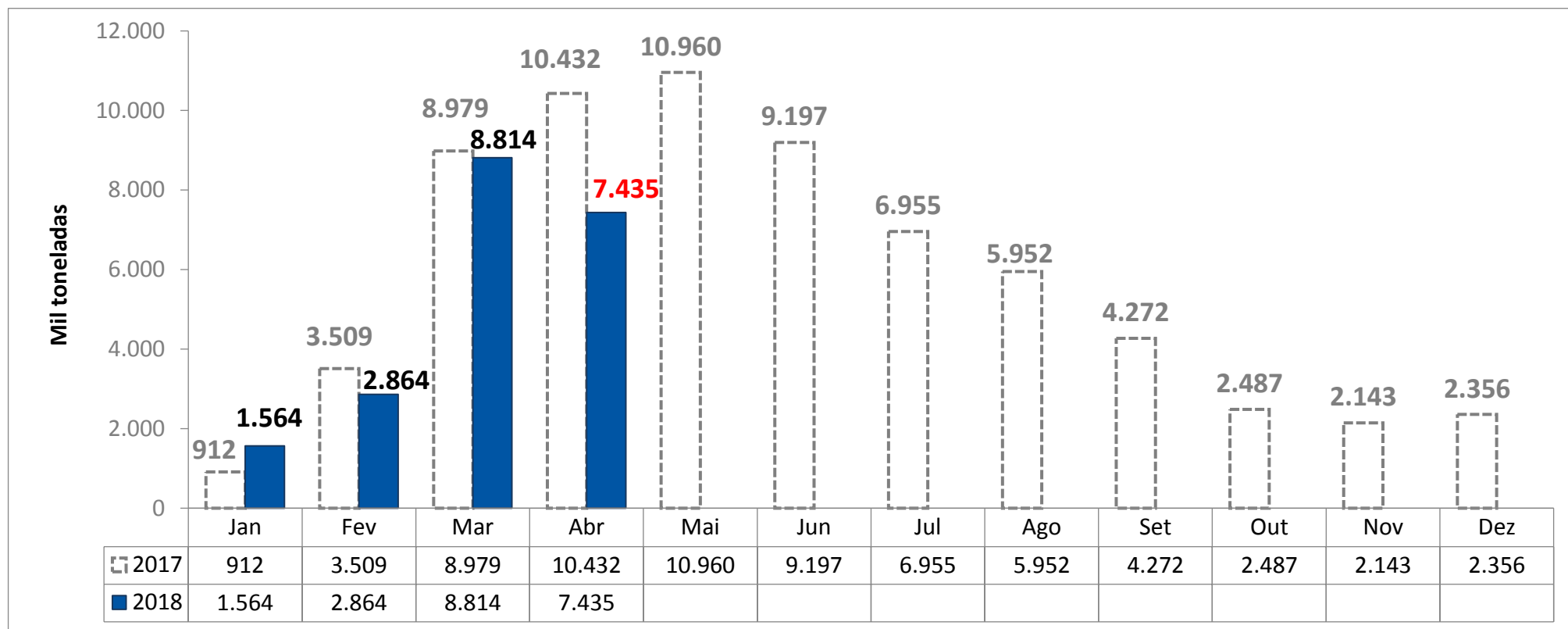

Fonte: Alice/MDIC.

*Dados parciais das exportações até dia 22/04/2018

**Previsão CONAB – Abril 2018

Levantamento de Safra CONAB

Abril 2018

[Notícia: SOJA/CEPEA: MÉDIA EM PARANAGUÁ SOBE MAIS DE 6% ENTRE FEVEREIRO E MARÇO](#)

SOJA EM GRÃO							
Balanço Oferta e Demanda (mil toneladas)							
SAFRA	2012/13	2013/14	2014/15	2015/16	2016/17	2017/18*	Var.
						Previsão de Abril	
ESTOQUE INICIAL	448	744	1.552	929	1.482	1.922	30%
PRODUÇÃO	81.499	86.121	96.228	95.435	114.075	114.962	1%
IMPORTAÇÃO	283	579	324	400	300	400	33%
SUPRIMENTO	82.230	87.444	98.104	96.764	115.857	117.284	1%
CONSUMO	38.694	40.200	42.850	43.700	45.781	47.281	3%
EXPORTAÇÃO	42.792	45.692	54.324	51.582	68.155	67.500	-1%
ESTOQUE FINAL	744	1.552	929	1.482	1.922	2.503	30%

Fonte: CONAB

*atualizado com o relatório de levantamento de safra de Abril de 2018

Exportação Brasileira de Óleo de Soja

Óleo de Soja: Exportações Mensais (1.000 toneladas)

Produção	Mil ton
2015	7.839
2016	8.093
2017**	8.385

3,6%

Exportações	Mil ton
Jan/17-Mar/17	249
Jan/18-Mar/18	282
Estoque final**	384

13,5%

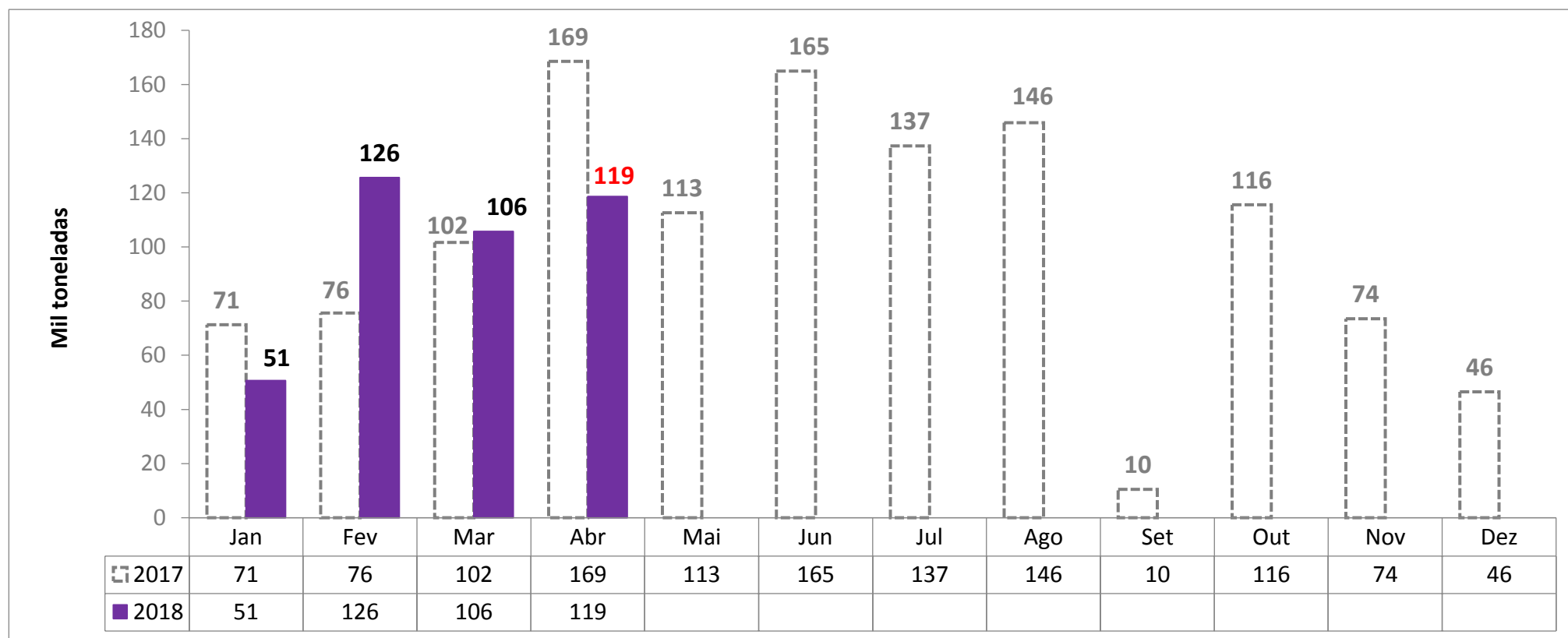

Fonte: Alice/MDIC.

*Dados parciais das exportações até dia 22/04/2018

**Previsão CONAB – Abril 2018

Levantamento de Safra CONAB

Abril 2018

ÓLEO DE SOJA							
Balanço Oferta e Demanda (mil toneladas)							
SAFRA	2012/13	2013/14	2014/15	2015/16	2016/17	2017/18* <small>Previsão de Abril</small>	Var.
ESTOQUE INICIAL	650,5	640	579,9	298	569	559	-2%
PRODUÇÃO	6.903	7.176	7.722	7.839	8.093	8.385	3,6%
IMPORTAÇÃO	5	0,1	25	66	40	40	0%
SUPRIMENTO	7.559	7.816	8.327	8.203	8.702	8.984	3%
CONSUMO	5.556	5.931	6.359	6.380	6.800	7.100	4%
EXPORTAÇÃO	1.363	1.305	1.670	1.254	1.343	1.500	12%
ESTOQUE FINAL	640	580	298	569	559	384	-31%

Fonte: CONAB

*atualizado com o relatório de levantamento de safra de Abril de 2018



Preço Médio do Milho semi-duro atacado (R\$/sc 60Kg)

Praça	Abril 2017	Abril 2018*	Variação %	Média (Jan-Abr 2017)	Média (Jan-Abr 2018)	Variação %
Recife (PE)	41,232	43,493	5,5%	46,763	40,157	-14,1%
Campinas (SP)	28,237	40,217	42,4%	33,783	37,108	9,8%
Chapecó(SC)	26,428	39,141	48,1%	29,959	34,885	16,4%
Campos Novos (SC)	25,758	39,164	52,0%	30,347	34,804	14,7%
Sorocabana(SP)	25,901	36,514	41,0%	30,314	33,457	10,4%
Ponta Grossa (PR)	25,075	38,743	54,5%	28,133	33,446	18,9%
Passo Fundo (RS)	23,874	39,476	65,4%	27,507	32,974	19,9%
Mogiana (SP)	25,438	37,519	47,5%	31,039	32,962	6,2%
Sudoeste (PR)	23,865	37,679	57,9%	27,697	32,777	18,3%
Norte (PR)	25,273	37,405	48,0%	28,618	32,005	11,8%
Cascavel(PR)	23,879	36,464	52,7%	27,793	31,496	13,3%
Triângulo Mineiro (MG)	24,953	33,356	33,7%	31,088	31,146	0,2%
Unai (MG)	24,846	31,258	25,8%	31,269	29,895	-4,4%
Barreiras (BA)	28,472	30,727	7,9%	34,837	28,647	-17,8%
Rio Verde(GO)	22,484	32,188	43,2%	28,661	28,390	-0,9%
Sorriso(MT)	19,051	19,921	4,6%	22,728	17,815	-21,6%

Fonte: Agência Estado (CEPEA – ESALQ/USP)

*Considerando dados até 23/04/2018

**Sem ICMS, à vista



MILHO - semi-duro no atacado – preço médio mensal

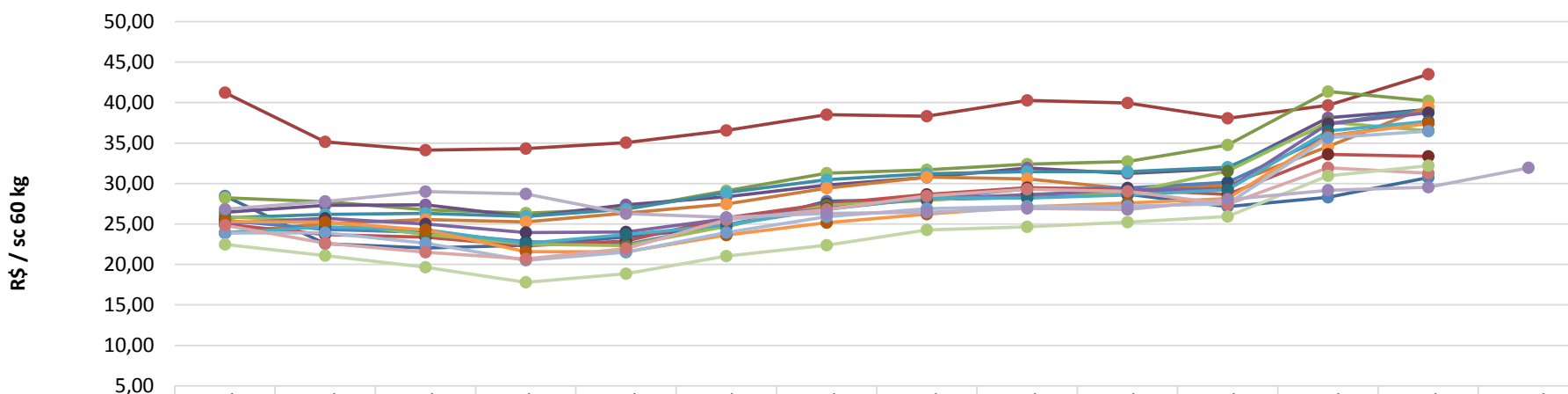

	abr/17	mai/17	jun/17	jul/17	ago/17	set/17	out/17	nov/17	dez/17	jan/18	fev/18	mar/18	abr/18	*mai/18
Barreiras (BA)	28,47	22,57	22,03	22,38	23,39	24,66	27,81	28,05	28,26	28,69	27,14	28,30	30,73	
Recife (PE)	41,23	35,14	34,12	34,31	35,06	36,56	38,51	38,32	40,26	39,94	38,06	39,65	43,49	
Campinas (SP)	28,24	27,76	26,75	26,33	26,87	29,11	31,26	31,69	32,38	32,70	34,76	41,37	40,22	
Chapecó(SC)	26,43	27,30	27,37	25,90	27,37	28,35	29,82	30,76	31,92	31,23	31,81	38,11	39,14	
Campos Novos (SC)	25,76	26,18	26,32	25,94	26,83	28,86	30,47	31,20	31,47	31,47	32,01	37,37	39,16	
Passo Fundo (RS)	23,87	25,08	25,53	25,24	26,33	27,45	29,42	30,81	30,56	29,34	29,77	34,57	39,48	
Mogiana (SP)	25,44	24,34	23,98	22,81	22,46	24,90	27,25	28,15	29,32	29,45	30,14	35,87	37,52	
Triangulo Mineiro (MG)	24,95	23,69	23,38	22,31	22,87	25,78	27,50	28,65	29,48	29,25	28,64	33,60	33,36	
Sorocabana(SP)	25,90	25,28	23,67	22,52	22,33	24,70	27,30	27,92	28,68	28,87	31,52	37,59	36,51	
Ponta Grossa (PR)	25,07	25,71	24,98	23,94	24,01	25,64	26,88	28,13	28,58	29,23	29,35	37,34	38,74	
Sudoeste (PR)	23,86	24,66	24,29	22,61	23,68	24,89	26,80	28,25	28,21	28,59	29,22	36,48	37,68	
norte (PR)	25,273	25,21	24,27	21,58	21,56	23,63	25,17	26,22	27,10	27,59	28,14	35,84	37,41	
Cascavel(PR)	23,88	23,91	22,65	20,50	21,52	23,93	25,90	26,89	27,18	27,19	27,50	35,65	36,46	
Unai (MG)	24,85	22,62	21,51	20,67	21,97	25,50	26,79	28,44	29,29	29,04	27,45	31,95	31,26	
Rio Verde(GO)	22,48	21,08	19,64	17,79	18,87	21,02	22,36	24,27	24,63	25,22	25,91	30,94	32,19	
CBOT	26,82	27,77	29,01	28,70	26,28	25,81	26,32	26,45	26,91	26,81	28,00	29,16	29,56	31,93

Fonte: Agência Estado (CEPEA – ESALQ/USP), atualização até dia 23/04/2018

*futuro com fechamento em Maio 2018



MILHO - semi-duro no atacado – preço diário

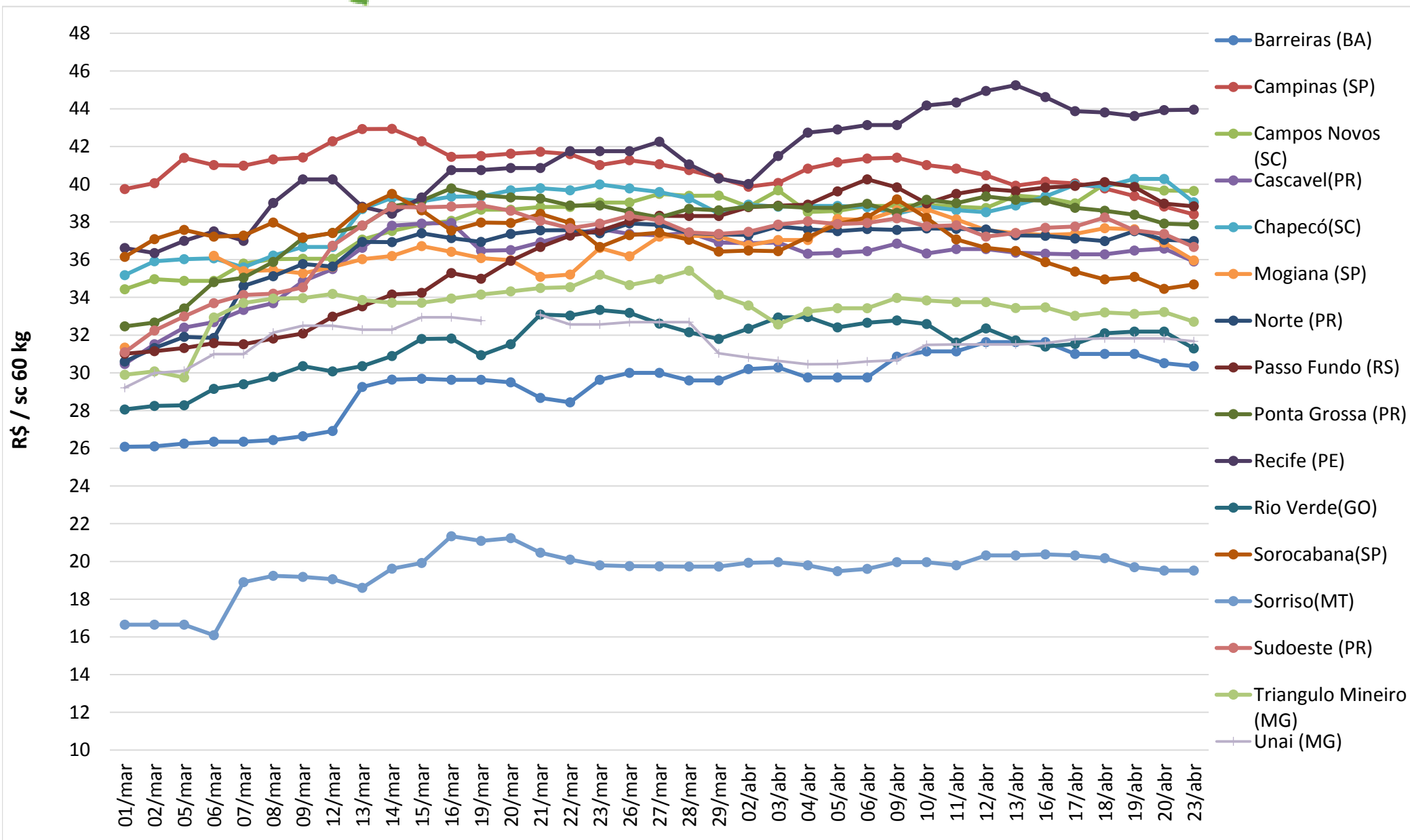

Fonte: Agência Estado (CEPEA – ESALQ/USP), atualização até dia 23/04/2018



Preço Médio do Farelo de Soja (R\$/ton)** - FOB origem

Praça	Abril 2017	Abril 2018*	Variação %	Média (Jan-Abr 2017)	Média (Jan-Abr 2018)	Variação %
Maringá(PR)	926,08	1.353,36	46,14%	1.035,15	1.233,60	19,17%
Ponta Grossa(PR)	956,58	1.351,88	41,32%	1.062,03	1.229,65	15,78%
Ijuí (RS)	921,23	1.350,87	46,64%	1.029,69	1.210,11	17,52%
Oeste(PR)	926,74	1.322,31	42,68%	1.022,08	1.199,15	17,33%
Chapecó (SC)	938,05	1.271,06	35,50%	1.016,88	1.170,10	15,07%
Campinas(SP)	918,26	1.284,54	39,89%	981,24	1.145,35	16,73%
Mogiana (SP)	912,18	1.273,54	39,62%	975,11	1.144,28	17,35%
Campo Grande (MS)	862,43	1.230,78	42,71%	948,32	1.131,65	19,33%
Triângulo Mineiro (MG)	879,34	1.253,89	42,59%	941,94	1.120,77	18,99%
Barreiras (BA)	919,17	1.163,20	26,55%	1.042,64	1.089,83	4,53%
Passo Fundo (RS)	889,73	1.353,96	52,18%	998,47	1.083,97	8,56%
Rondonópolis (MT)	787,37	1.207,53	53,36%	867,85	1.040,50	19,89%
Rio Verde (GO)	809,60	1.160,21	43,31%	874,40	1.040,07	18,95%

Fonte: Agência Estado (CEPEA – ESALQ/USP)

*Considerando dados até 23/04/2018

**Sem ICMS, à vista

** A praça de Passo Fundo entre os dias 12-19 de março de 2018 não apresentou preços negociados.



FARELO DE SOJA - na fábrica – preço médio mensal

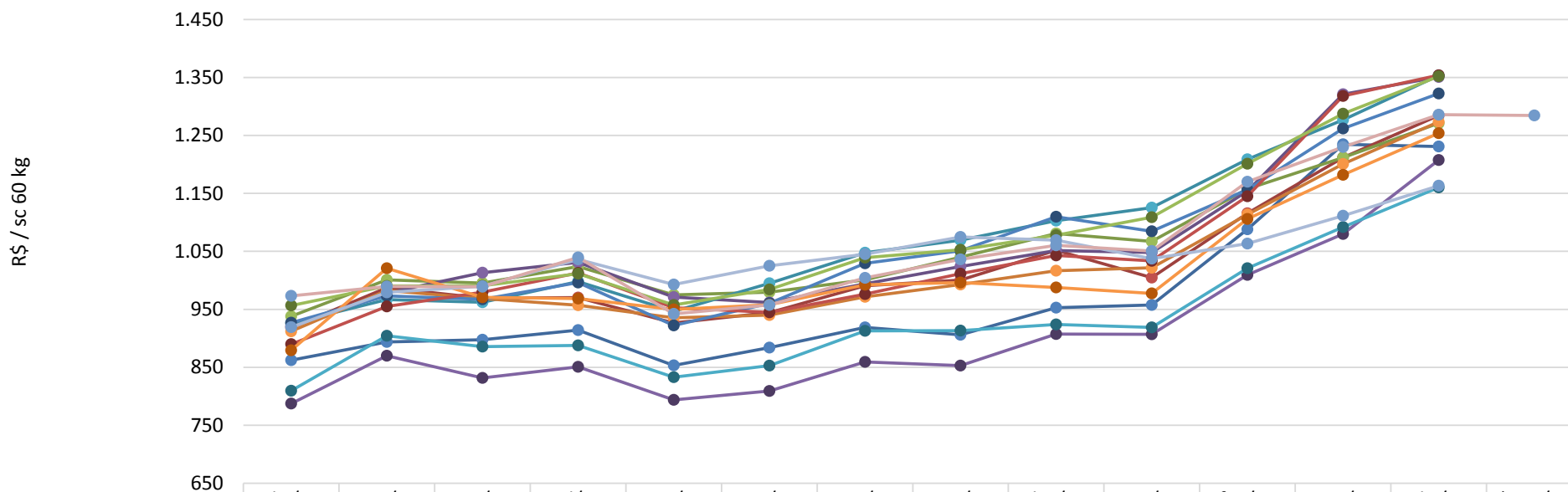

	abr/17	mai/17	jun/17	jul/17	ago/17	set/17	out/17	nov/17	dez/17	jan/18	fev/18	mar/18	abr/18	*mai/18
— Campo Grande (MS)	862	894	897	914	853	884	919	906	953	957	1.088	1.235	1.231	
— Campinas(SP)	918	987	969	970	927	944	991	1.001	1.052	1.005	1.116	1.212	1.285	
— Chapecó (SC)	938	1.001	995	1.024	975	979	1.001	1.040	1.081	1.067	1.158	1.212	1.271	
— Ijuí (RS)	921	978	1.013	1.031	971	962	994	1.024	1.052	1.048	1.154	1.321	1.351	
— Maringá(PR)	926	967	962	998	946	995	1.048	1.069	1.103	1.126	1.209	1.277	1.353	
— Mogiana (SP)	912	983	969	957	935	940	972	993	1.017	1.022	1.114	1.201	1.274	
— Oeste(PR)	927	973	967	996	922	961	1.029	1.051	1.110	1.085	1.156	1.262	1.322	
— Passo Fundo (RS)	890	955	980	1.013	953	945	976	1.011	1.043	1.034	1.145	1.318	1.354	
— Ponta Grossa(PR)	957	990	991	1.011	957	984	1.039	1.053	1.078	1.109	1.201	1.288	1.352	
— Rondonópolis (MT)	787	870	832	851	794	809	859	853	907	907	1.010	1.080	1.208	
— Rio Verde (GO)	810	905	886	888	833	853	913	914	924	919	1.021	1.092	1.160	
— Triângulo Mineiro (MG)	879	1.021	971	968	950	958	992	996	988	977	1.106	1.182	1.254	
— Barreiras (BA)	919	979	990	1.036	993	1.025	1.045	1.075	1.069	1.038	1.064	1.111	1.163	
— CBOT	973	989	989	1.040	942	958	1.004	1.036	1.060	1.051	1.170	1.230	1.286	1.284

Fonte: Agência Estado (CEPEA – ESALQ/USP), atualização até dia 23/04/2018

*Sem ICMS, à vista

*futuro com fechamento em Maio 2018

** A praça de Passo Fundo entre os dias 12-19 de março de 2018 não apresentou preços negociados.



FARELO DE SOJA - na fábrica – preço diário

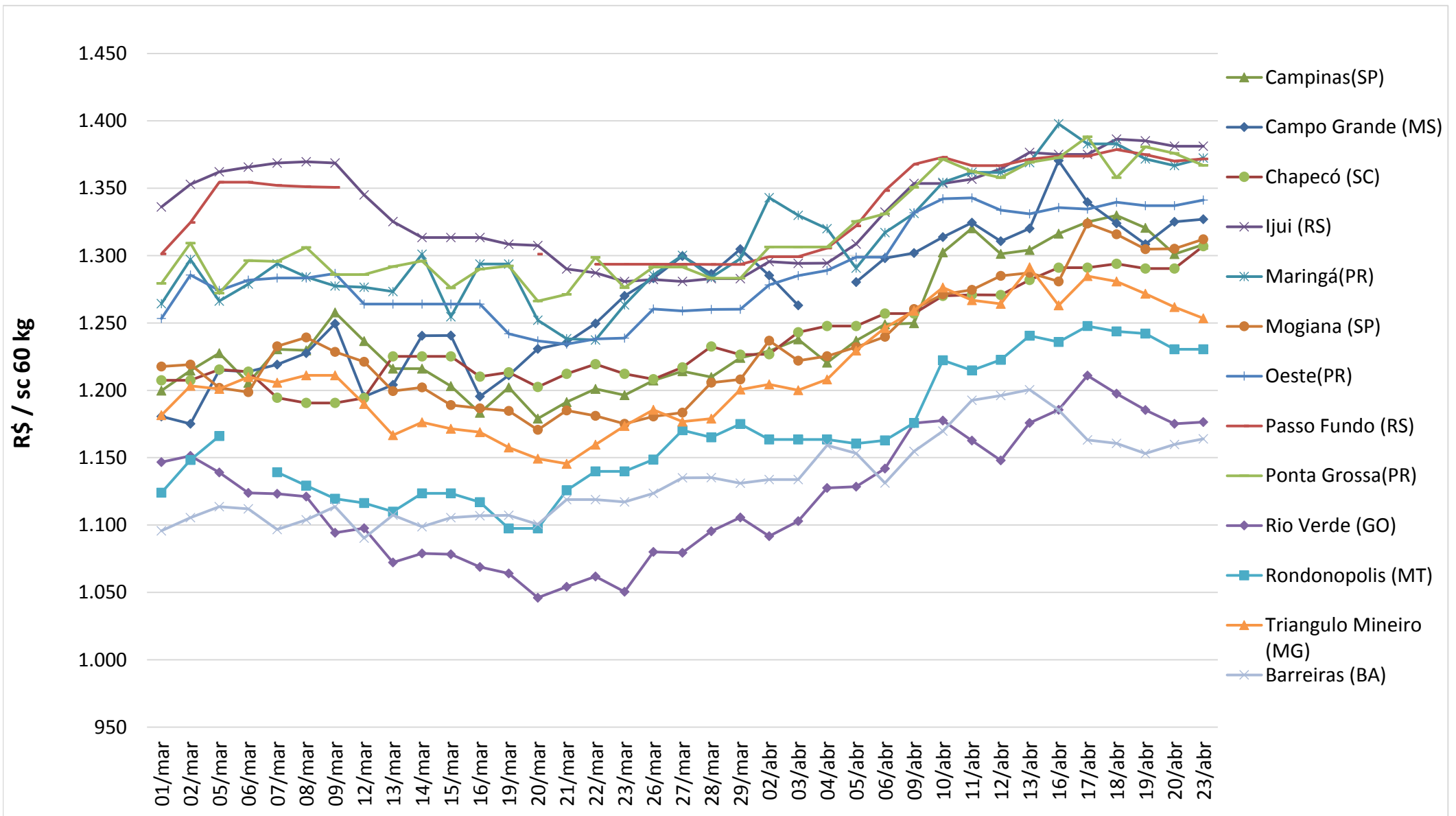

Fonte: Agência Estado (CEPEA – ESALQ/USP), atualização até dia 23/04/2018

*Sem ICMS, à vista

** A praça de Passo Fundo entre os dias 12-19 de março de 2018 não
preços negociados.

Conjuntura Econômica

[Notícia: Dólar sobe 1,2% e vai a R\\$3,45, maior patamar desde final de 2016](#)

Média da Cotação do Dólar (R\$/US\$)

—◆— 2015 —■— 2016 —▲— 2017 —×— 2018

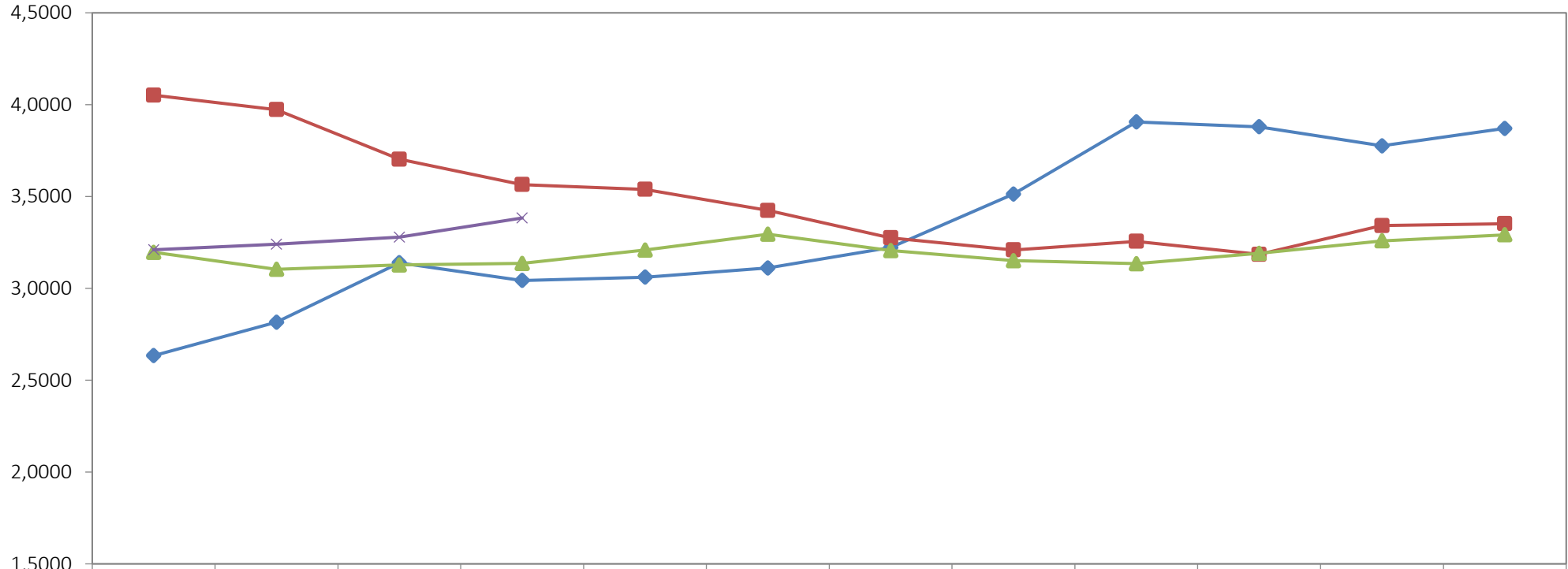

	jan	fev	mar	abr	mai	jun	jul	ago	set	out	nov	dez
◆ 2015	2,6336	2,8158	3,1389	3,0426	3,0611	3,1111	3,2225	3,5137	3,9058	3,8795	3,7758	3,8705
■ 2016	4,0517	3,9731	3,7033	3,5652	3,5387	3,4239	3,2750	3,2091	3,2558	3,1852	3,3414	3,3517
▲ 2017	3,1960	3,1036	3,1273	3,1356	3,2087	3,2948	3,2055	3,1504	3,1342	3,1906	3,2587	3,2913
× 2018	3,2100	3,2409	3,2786	3,3832								

Fonte: Banco Central

* Atualização até 23/04/2018

Conjuntura Econômica

Taxa SELIC

2015 2016 2017 2018

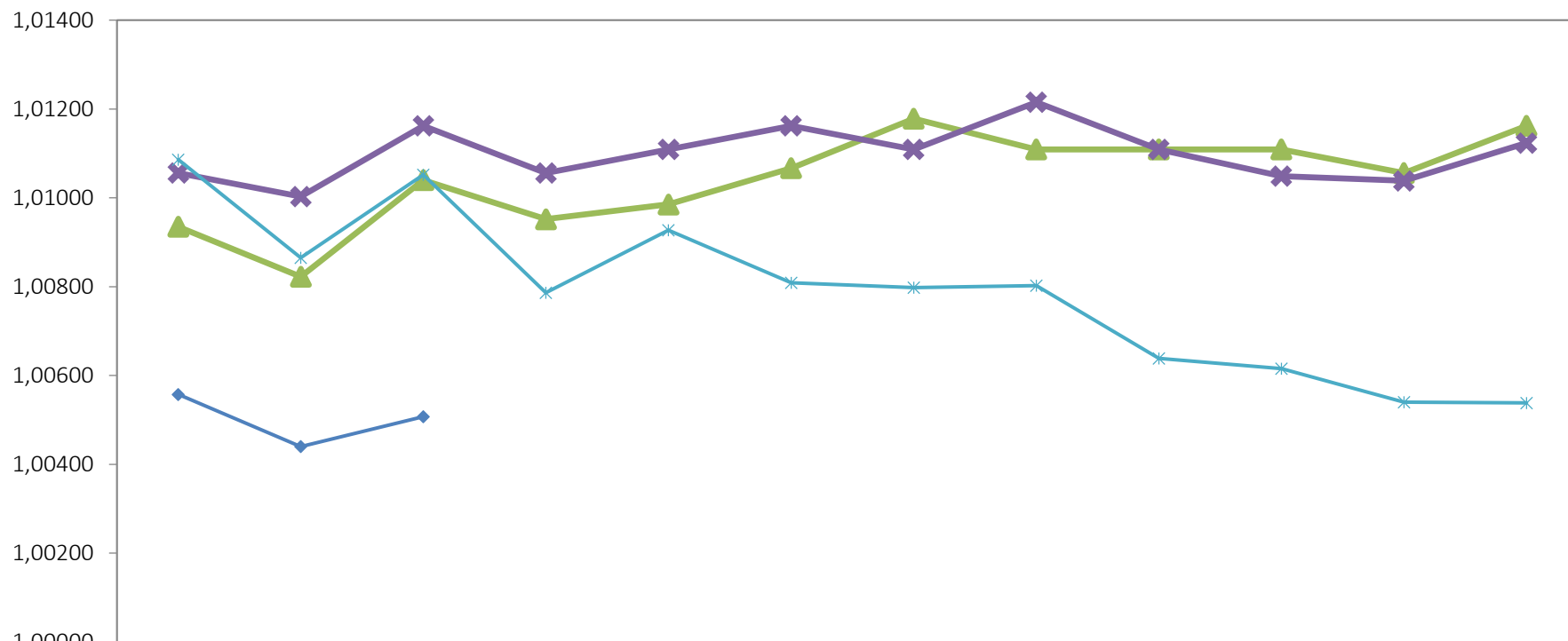

	Jan	Fev	Mar	Abr	Mai	Jun	Jul	Ago	Set	Out	Nov	Dez
2015	1,00935	1,00822	1,01040	1,00952	1,00985	1,01067	1,01178	1,01109	1,01109	1,01109	1,01056	1,01162
2016	1,01056	1,01003	1,01162	1,01056	1,01109	1,01162	1,01109	1,01215	1,01109	1,01049	1,01038	1,01123
2017	1,01086	1,00865	1,01052	1,00787	1,00927	1,00809	1,00798	1,00802	1,00638	1,00615	1,00540	1,00538
2018	1,00558	1,00440	1,00508									

Fonte: Banco Central



Equipe:

Ricardo Santin

Vice Presidente de Mercados

José Luiz Pimenta Junior

Gerente de Mercados

Bruna Yumi Kassama

Analista Estatística e Rel. Mercado

Marcelo Oliveira

Assessor-chefe de comunicação

Laíz Foltran

Assist. de Rel. Mercado Junior