



**ABPA**

ASSOCIAÇÃO  
BRASILEIRA  
DE PROTEÍNA  
ANIMAL

## Informe ABPA de Grãos

**ANO 6 / NÚMERO 143**  
**23 janeiro 18**

# Exportação Brasileira de Milho

Milho: Exportações Mensais (1.000 toneladas)

Produção	Mil ton
2015	66.531
2016**	97.843
2017**	92.348

-6%

Exportações	Mil ton
Fev/16-Dez/16	17.405
Fev/17-Dez/17	27.795
Estoque final**	23.175

60%

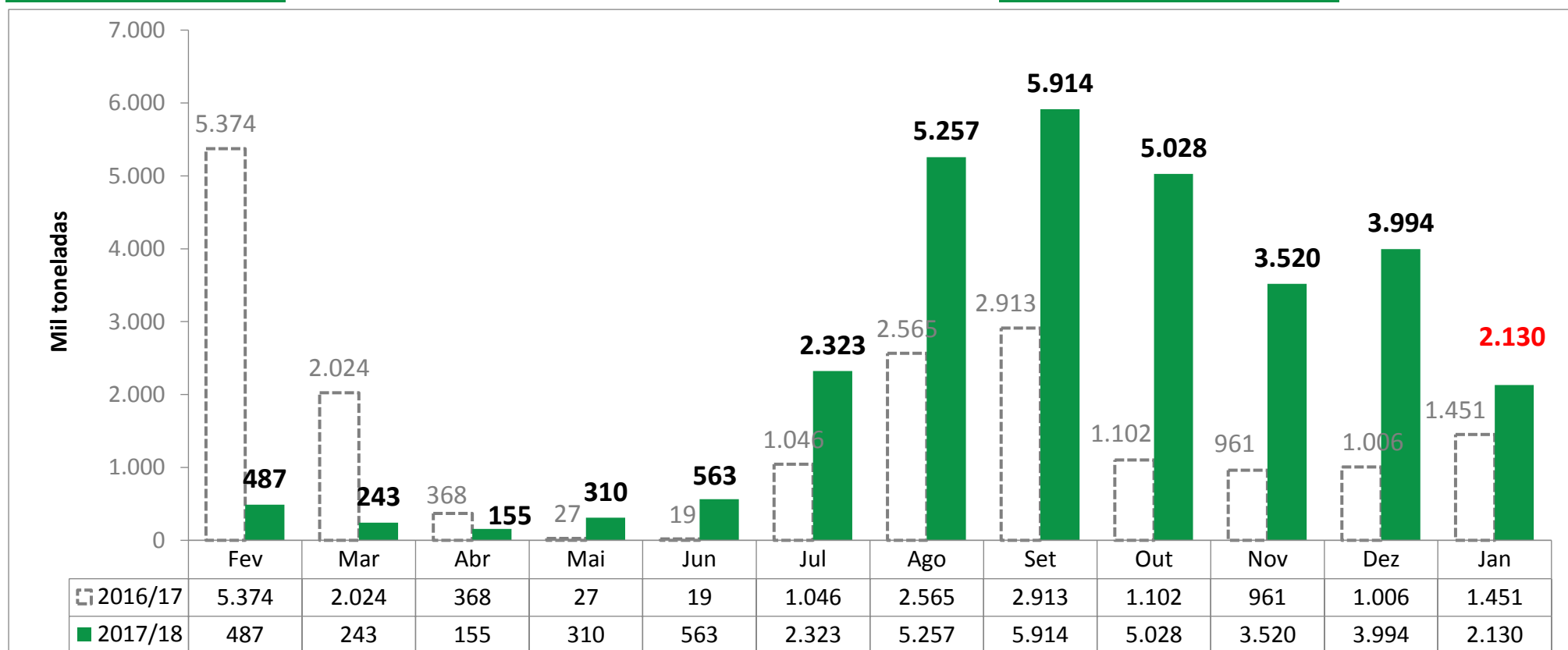

Fonte: Alice/MDIC.

\*Dados parciais das exportações até dia 21/01/2018

\*\*Previsão CONAB – Janeiro 2017

# Levantamento de Safra CONAB

Janeiro 2017

[Notícia: MILHO/CEPEA: COTAÇÕES REGISTRAM COMPORTAMENTOS DIFERENTES ENTRE AS REGIÕES](#)

MILHO							
Balanço Oferta e Demanda (mil toneladas)							
SAFRA	2012/13	2013/14	2014/15	2015/16	2016/17	2017/18*	Var.
						<small>Previsão de Janeiro</small>	
ESTOQUE INICIAL	4.005	6.985	12.399	10.604	6.950	18.927	172%
PRODUÇÃO	81.506	80.052	84.672	66.531	97.843	92.348	-6%
IMPORTAÇÃO	911	791	316	3.338	800	400	-50%
SUPRIMENTO	86.423	87.827	97.388	80.473	105.593	111.675	6%
CONSUMO	53.264	54.503	56.611	54.640	56.165	58.500	4%
EXPORTAÇÃO	26.174	20.925	30.172	18.883	30.500	30.000	-2%
ESTOQUE FINAL	6.985	12.399	10.604	6.950	18.927	23.175	22%

Fonte: CONAB

\*atualizado com o relatório de levantamento de safra de Janeiro de 2017

# Importações Brasileiras de Milho\*

\* Dados de importação a partir de Junho/17 apresentam divergência de produtos categorizados na NCM de milho em grãos, exceto para sementeira. Desconsideramos importação de milho da Argentina.

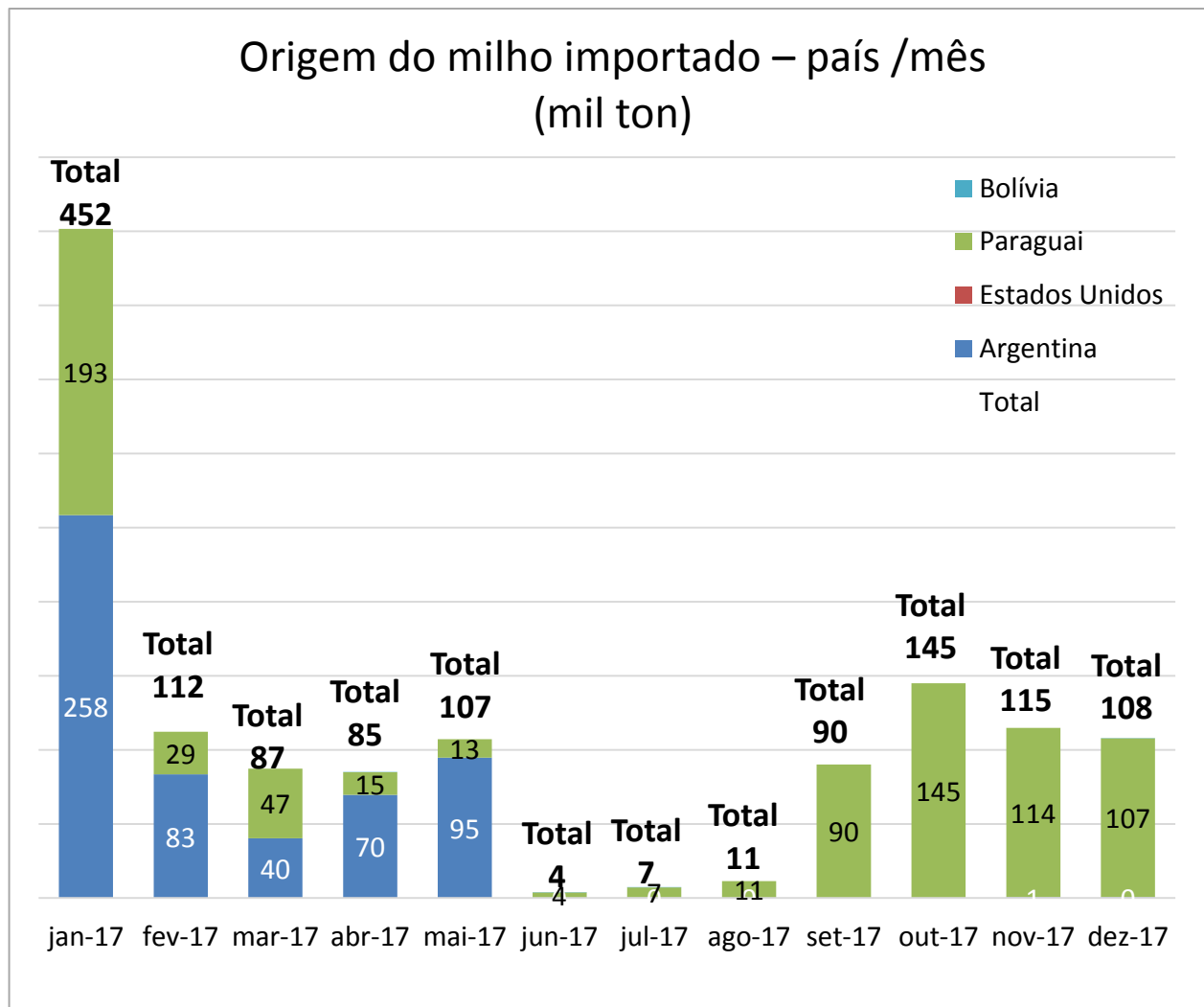

\*Considera apenas milho em grão, exceto para sementeira.

Fonte: SECEX

## Importação Brasileira de Milho

(mil ton)

	2016	2017	Var
Jan	17,2	451,7	2526%
Fev	27,1	112,3	314%
Mar	94,4	87,3	-7%
Abr	105,9	84,8	-20%
Mai	134,6	107,2	-20%
Jun	163,3	3,8	-98%
Jul	250,5	7,1	-97%
Ago	295,4	11,3	-96%
Set	332,0	90,1	-73%
Out	495,0	144,9	-71%
Nov	547,0	114,8	-79%
Dez	440,2	107,8	-76%
<b>Jan-Dez</b>	<b>2.903</b>	<b>1.327</b>	<b>-54%</b>

# Importações Brasileiras de Milho\*

\*Dados de importação a partir de Junho/17 apresentam divergência de produtos categorizados na NCM de milho em grãos, exceto para sementeira. Desconsideramos importação de milho da Argentina.

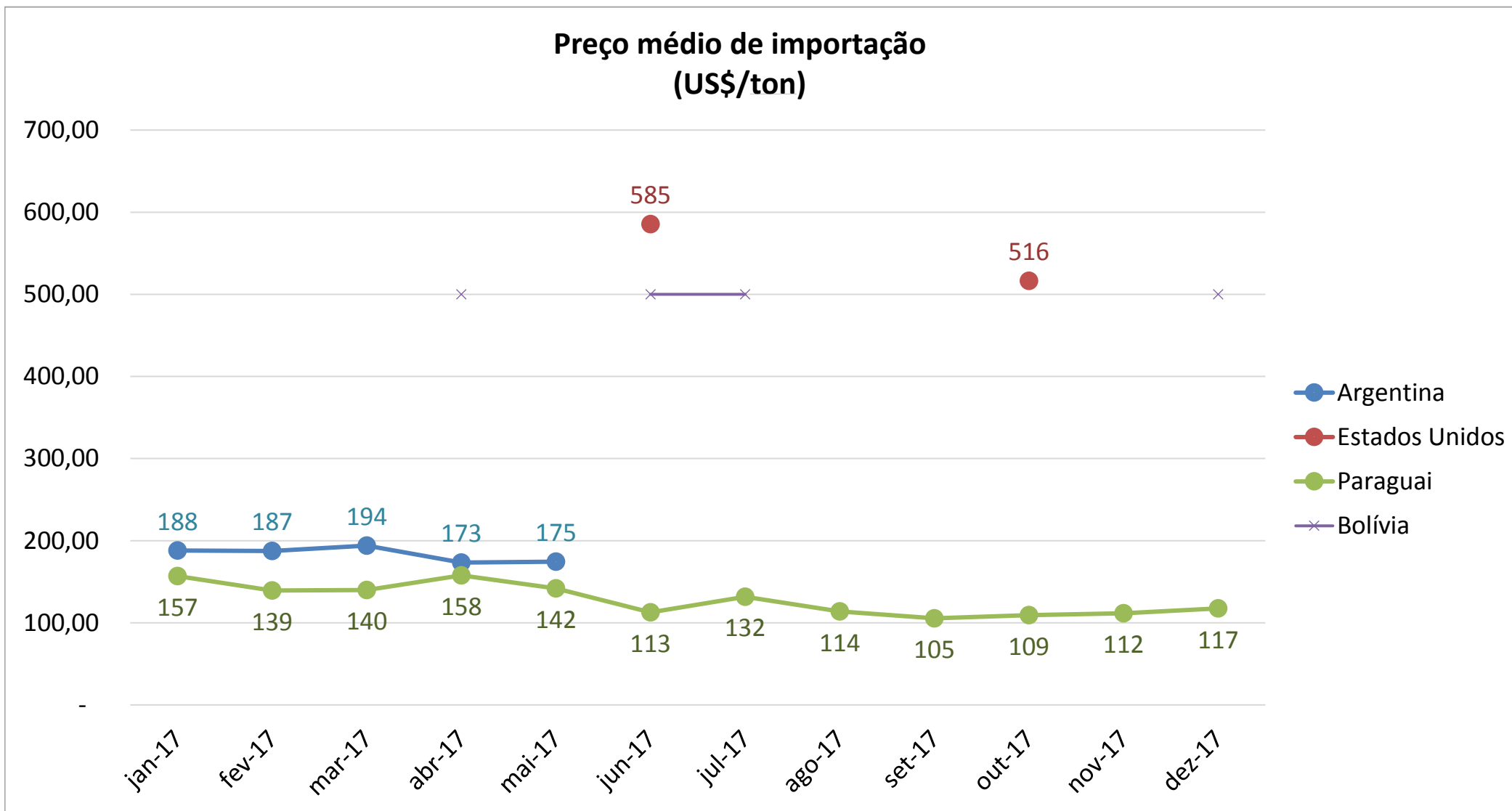

\*Considera apenas milho em grão, exceto para sementeira.

Fonte: SECEX

# Exportação Brasileira de Farelo de Soja

Farelo de Soja: Exportações Mensais (1.000 toneladas)

Produção	Mil ton
2015	30.954
2016**	31.955
2017**	33.110

3,6%

Exportações	Mil ton
Jan/16-Dez/16	14.444
Jan/17-Dez/17	14.177
Estoque final**	2.912

-1,8%

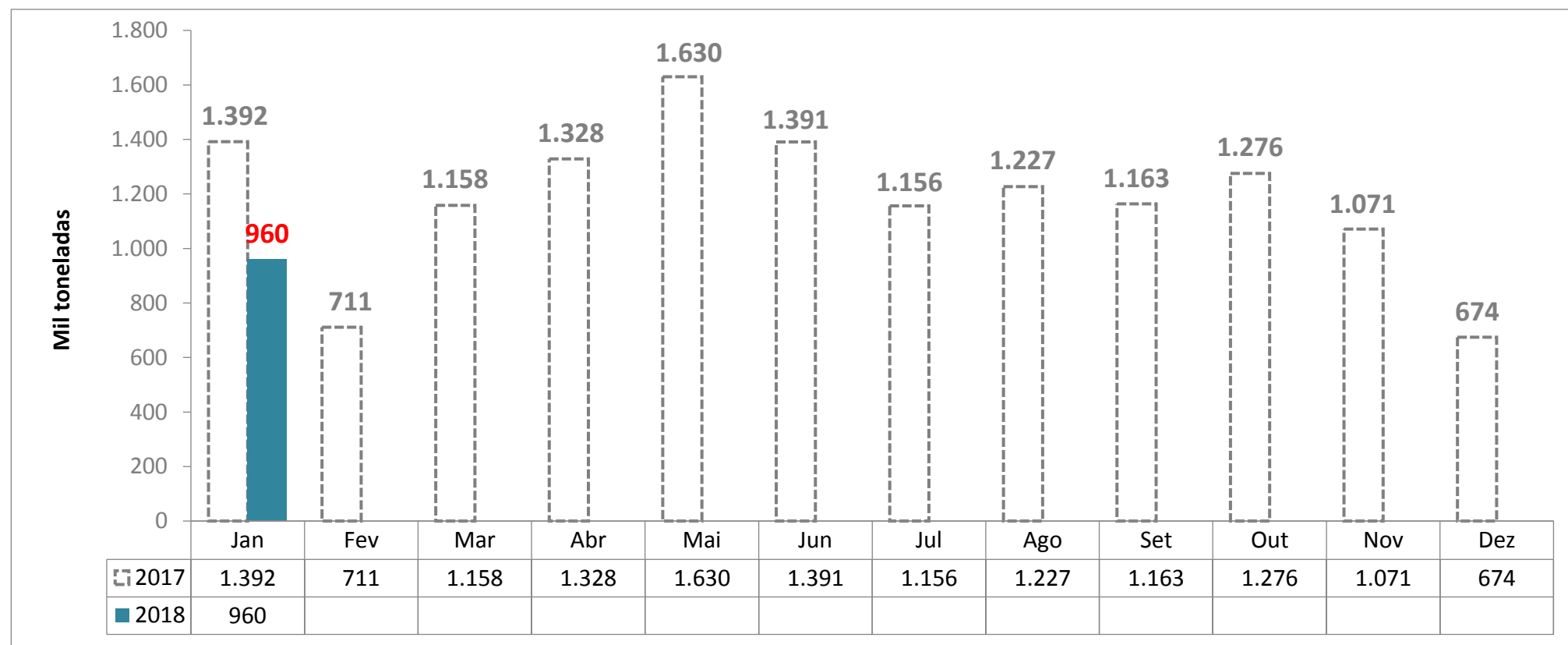

Fonte: Alice/MDIC.

\*Dados parciais das exportações até dia 21/01/2018

\*\*Previsão CONAB – Janeiro 2017

# Exportação Brasileira de Soja em grão

Soja: Exportações Mensais (1.000 toneladas)

Produção	Mil ton
2015	95.435
2016**	114.075
2017**	110.438

-3,2%

Exportações	Mil ton
Jan/16-Dez/16	51.582
Jan/17-Dez17	68.155
Estoque final**	473

32,1%

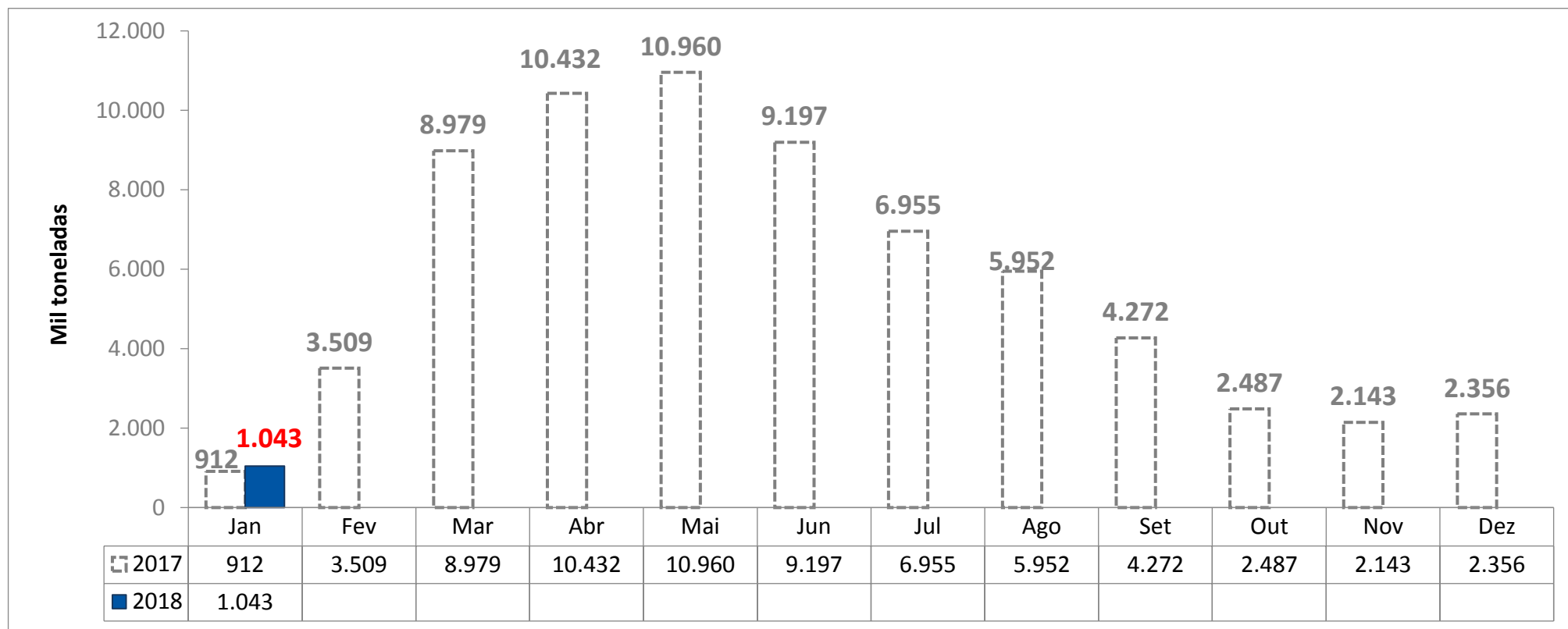

Fonte: Alice/MDIC.

\*Dados parciais das exportações até dia 21/01/2018

\*\*Previsão CONAB – Janeiro 2017

# Levantamento de Safra CONAB

Janeiro 2017

FARELO DE SOJA							
Balanço Oferta e Demanda (mil toneladas)							
SAFRA	2012/13	2013/14	2014/15	2015/16	2016/17	2017/18* <small>Previsão de</small>	Var.
ESTOQUE INICIAL	868	446	267	834	1.845	2.301	25%
PRODUÇÃO	27.258	28.336	30.492	30.954	31.955	33.110	3,6%
IMPORTAÇÃO	4	1	1,1	0,8	1	1	0%
SUPRIMENTO	28.130	28.783	30.761	31.789	33.801	35.412	5%
CONSUMO	14.350	14.799	15.100	15.500	17.000	17.500	3%
EXPORTAÇÃO	13.334	13.716	14.827	14.444	14.500	15.000	3%
ESTOQUE FINAL	446	267	834	1.845	2.301	2.912	27%

Fonte: CONAB

\*atualizado com o relatório de levantamento de safra de Janeiro de 2017



# Levantamento de Safra CONAB

Janeiro 2017

[Notícia: SOJA/CEPEA: COM BAIXA LIQUIDEZ, COTAÇÕES RECUAM](#)

SOJA EM GRÃO							
Balanço Oferta e Demanda (mil toneladas)							
SAFRA	2012/13	2013/14	2014/15	2015/16	2016/17	2017/18* <small>Previsão de Janeiro</small>	Var.
ESTOQUE INICIAL	448	744	1.552	929	1.476	1.916	30%
PRODUÇÃO	81.499	86.121	96.228	95.435	114.075	110.438	-3%
IMPORTAÇÃO	283	579	324	400	300	400	33%
SUPRIMENTO	82.230	87.444	98.104	96.764	115.852	112.754	-3%
CONSUMO	38.694	40.200	42.850	43.700	45.781	47.281	3%
EXPORTAÇÃO	42.792	45.692	54.324	51.588	68.155	65.000	-5%
ESTOQUE FINAL	744	1.552	929	1.476	1.976	473	-76%

Fonte: CONAB

\*atualizado com o relatório de levantamento de safra de Janeiro de 2017

# Exportação Brasileira de Óleo de Soja

Óleo de Soja: Exportações Mensais (1.000 toneladas)

Produção	Mil ton
2015	7.839
2016**	8.093
2017**	8.385

3,6%

Exportações	Mil ton
Jan/16-Dez/16	1.150
Jan/17-Dez/17	1.224
Estoque final**	627

6,4%

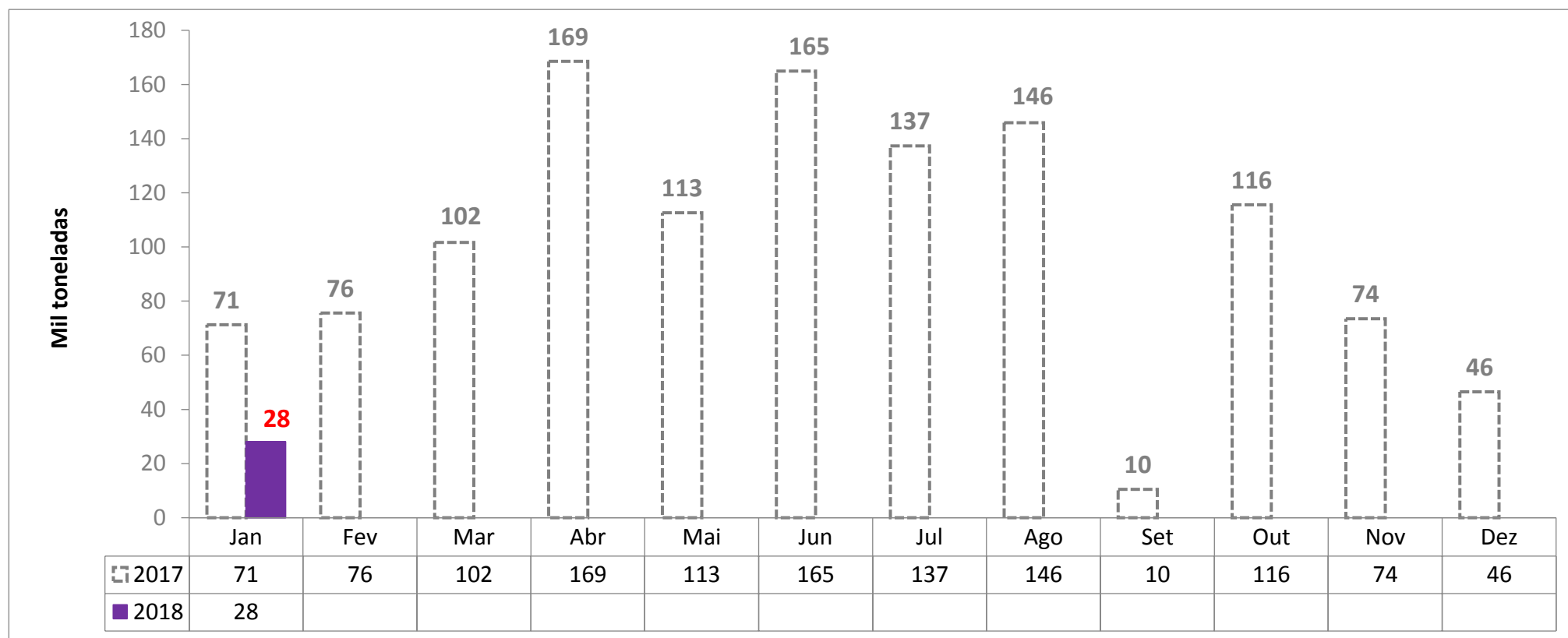

Fonte: Alice/MDIC.

\*Dados parciais das exportações até dia 21/01/2018

\*\*Previsão CONAB – Janeiro 2017

# Levantamento de Safra CONAB

Janeiro 2017

ÓLEO DE SOJA							
Balança Oferta e Demanda (mil toneladas)							
SAFRA	2012/13	2013/14	2014/15	2015/16	2016/17	201/18* Previsão de Janeiro	Var.
ESTOQUE INICIAL	650,5	639,7	579,9	298,1	569	502	-12%
PRODUÇÃO	6.903	7.176	7.722	7.839	8.093	8.385	3,6%
IMPORTAÇÃO	5	0,1	25,3	66,1	40	40	0%
SUPRIMENTO	7.559	7.815,8	8.327	8.203	8.702	8.927	3%
CONSUMO	5.556,3	5.930,8	6.359,2	6.380	6.800	6.800	0,0%
EXPORTAÇÃO	1.362,5	1.305	1.669,9	1.254	1.400	1.500	7%
ESTOQUE FINAL	639,7	579,9	298,1	569	502	627	25%

Fonte: CONAB

\*atualizado com o relatório de levantamento de safra de Janeiro de 2017



## Preço Médio do Milho semi-duro atacado (R\$/sc 60Kg)

Praça	Janeiro 2017	Janeiro 2018*	Variação %	Média (Jan-Dez 2016)	Média (Jan-Dez 2017)	Variação %
Recife (PE)	49,079	40,145	-18,2%	54,434	39,849	-26,8%
Campinas (SP)	35,924	32,783	-8,7%	44,451	30,529	-31,3%
Chapecó(SC)	34,116	31,335	-8,2%	45,255	28,995	-35,9%
Campos Novos (SC)	34,918	31,434	-10,0%	44,791	28,985	-35,3%
Barreiras (BA)	38,565	28,659	-25,7%	45,175	28,081	-37,8%
Passo Fundo (RS)	32,176	29,324	-8,9%	43,499	27,481	-36,8%
Triangulo Mineiro (MG)	34,582	29,328	-15,2%	41,566	27,238	-34,5%
Mogiana (SP)	33,628	29,151	-13,3%	42,122	27,144	-35,6%
Sorocabana(SP)	32,536	28,909	-11,1%	41,355	26,902	-34,9%
Unai (MG)	34,998	29,311	-16,3%	40,851	26,707	-34,6%
Ponta Grossa (PR)	32,293	29,240	-9,5%	41,686	26,650	-36,1%
Sudoeste (PR)	31,242	28,549	-8,6%	41,491	26,125	-37,0%
norte (PR)	31,332	27,693	-11,6%	40,586	25,724	-36,6%
Cascavel(PR)	30,700	27,289	-11,1%	39,875	25,250	-36,7%
Rio Verde(GO)	32,091	25,091	-21,8%	39,307	23,617	-39,9%
Sorriso(MT)	25,425	16,183	-36,3%	28,817	17,023	-40,9%

Fonte: Agência Estado (CEPEA – ESALQ/USP)

\*Considerando dados até 22/01/2018

\*\*Sem ICMS, à vista



## MILHO - semi-duro no atacado – preço médio mensal

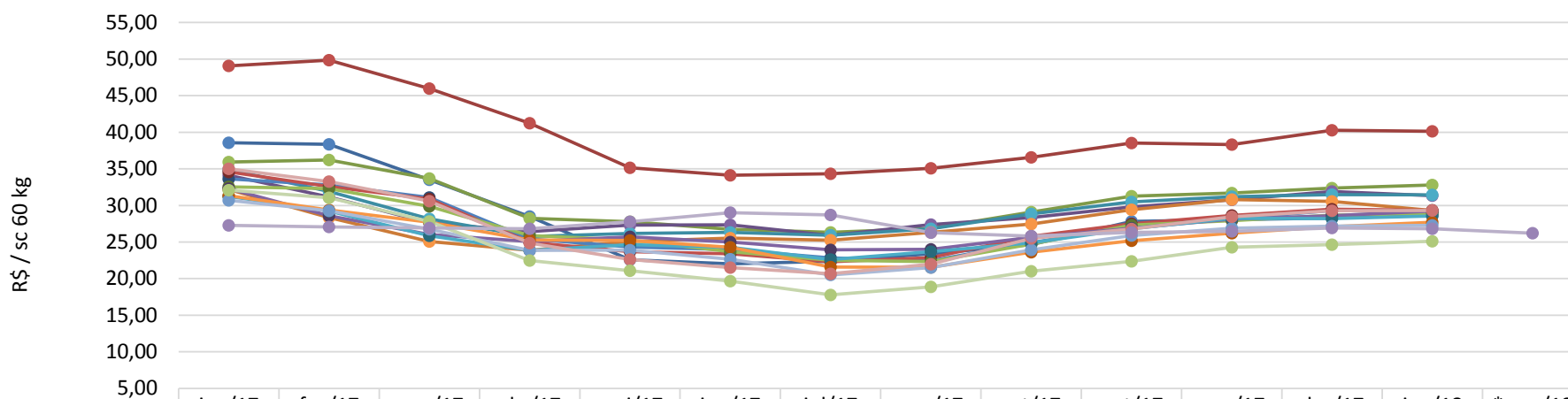

	jan/17	fev/17	mar/17	abr/17	mai/17	jun/17	jul/17	ago/17	set/17	out/17	nov/17	dez/17	jan/18	*mar/18
Barreiras (BA)	38,57	38,36	33,49	28,47	22,57	22,03	22,38	23,39	24,66	27,81	28,05	28,26	28,66	
Recife (PE)	49,08	49,85	45,98	41,23	35,14	34,12	34,31	35,06	36,56	38,51	38,32	40,26	40,14	
Campinas (SP)	35,92	36,21	33,69	28,24	27,76	26,75	26,33	26,87	29,11	31,26	31,69	32,38	32,78	
Chapecó(SC)	34,12	31,17	27,65	26,43	27,30	27,37	25,90	27,37	28,35	29,82	30,76	31,92	31,34	
Campos Novos (SC)	34,92	31,90	28,15	25,76	26,18	26,32	25,94	26,83	28,86	30,47	31,20	31,47	31,43	
Passo Fundo (RS)	32,18	28,33	25,08	23,87	25,08	25,53	25,24	26,33	27,45	29,42	30,81	30,56	29,32	
Mogiana (SP)	33,63	32,79	31,09	25,44	24,34	23,98	22,81	22,46	24,90	27,25	28,15	29,32	29,15	
Triangulo Mineiro (MG)	34,58	32,57	30,86	24,95	23,69	23,38	22,31	22,87	25,78	27,50	28,65	29,48	29,33	
Sorocabana(SP)	32,54	32,32	29,87	25,90	25,28	23,67	22,52	22,33	24,70	27,30	27,92	28,68	28,91	
Ponta Grossa (PR)	32,29	28,61	26,04	25,07	25,71	24,98	23,94	24,01	25,64	26,88	28,13	28,58	29,24	
Sudoeste (PR)	31,24	29,25	25,85	23,86	24,66	24,29	22,61	23,68	24,89	26,80	28,25	28,21	28,55	
norte (PR)	31,33	29,39	27,71	25,273	25,21	24,27	21,58	21,56	23,63	25,17	26,22	27,10	27,69	
Cascavel(PR)	30,70	29,28	26,74	23,88	23,91	22,65	20,50	21,52	23,93	25,90	26,89	27,18	27,29	
Unai (MG)	35,00	33,26	30,58	24,85	22,62	21,51	20,67	21,97	25,50	26,79	28,44	29,29	29,31	
Rio Verde(GO)	32,09	31,06	27,80	22,48	21,08	19,64	17,79	18,87	21,02	22,36	24,27	24,63	25,09	
CBOT	27,27	27,06	26,93	26,82	27,77	29,01	28,70	26,28	25,81	26,32	26,45	26,91	26,81	26,21

Fonte: Agência Estado (CEPEA – ESALQ/USP), atualização até dia 22/01/2018

\*futuro com fechamento em Março 2018



## MILHO - semi-duro no atacado – preço diário

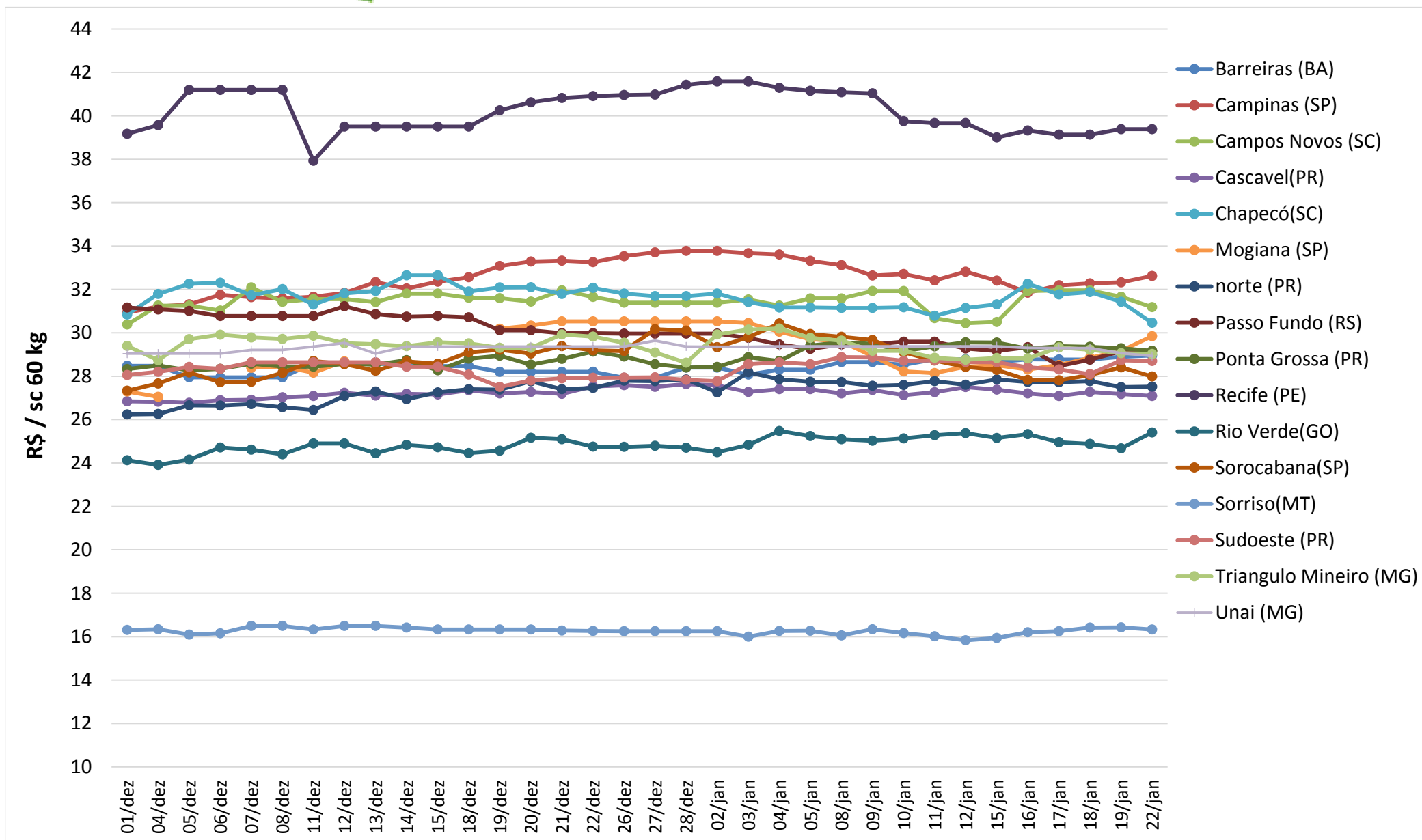

Fonte: Agência Estado (CEPEA – ESALQ/USP), atualização até dia 22/01/2018



## Preço Médio do Farelo de Soja (R\$/ton)\*\* - FOB origem

Praça	Janeiro 2017	Janeiro 2018*	Variação %	Média (Jan-Dez 2016)	Média (Jan-Dez 2017)	Variação %
Barreiras (BA)	1.133,11	1.036,22	-8,55%	1.199,39	1.030,77	-14,06%
Ponta Grossa(PR)	1.143,84	1.093,52	-4,40%	1.279,64	1.028,93	-19,59%
Maringá(PR)	1.117,78	1.104,13	-1,22%	1.239,90	1.018,21	-17,88%
Chapecó (SC)	1.066,77	1.057,39	-0,88%	1.246,25	1.013,05	-18,71%
Ijuí (RS)	1.093,33	1.045,61	-4,37%	1.229,00	1.011,42	-17,70%
Oeste(PR)	1.116,62	1.086,64	-2,68%	1.264,80	1.007,10	-20,37%
Passo Fundo (RS)	1.078,75	1.031,52	-4,38%	1.222,30	988,37	-19,14%
Campinas(SP)	1.014,14	1.001,02	-1,29%	1.195,24	979,80	-18,02%
Mogiana (SP)	1.018,35	1.016,45	-0,19%	1.199,42	971,78	-18,98%
Triângulo Mineiro (MG)	985,27	963,34	-2,23%	1.211,00	967,93	-20,07%
Campo Grande (MS)	998,22	932,05	-6,63%	1.174,32	919,03	-21,74%
Rio Verde (GO)	924,62	911,39	-1,43%	1.137,87	884,15	-22,30%
Rondonópolis (MT)	920,15	889,15	-3,37%	1.089,77	854,29	-21,61%

Fonte: Agência Estado (CEPEA – ESALQ/USP)

\*Considerando dados até 22/01/2018

\*\*Sem ICMS, à vista



## FARELO DE SOJA - na fábrica – preço médio mensal

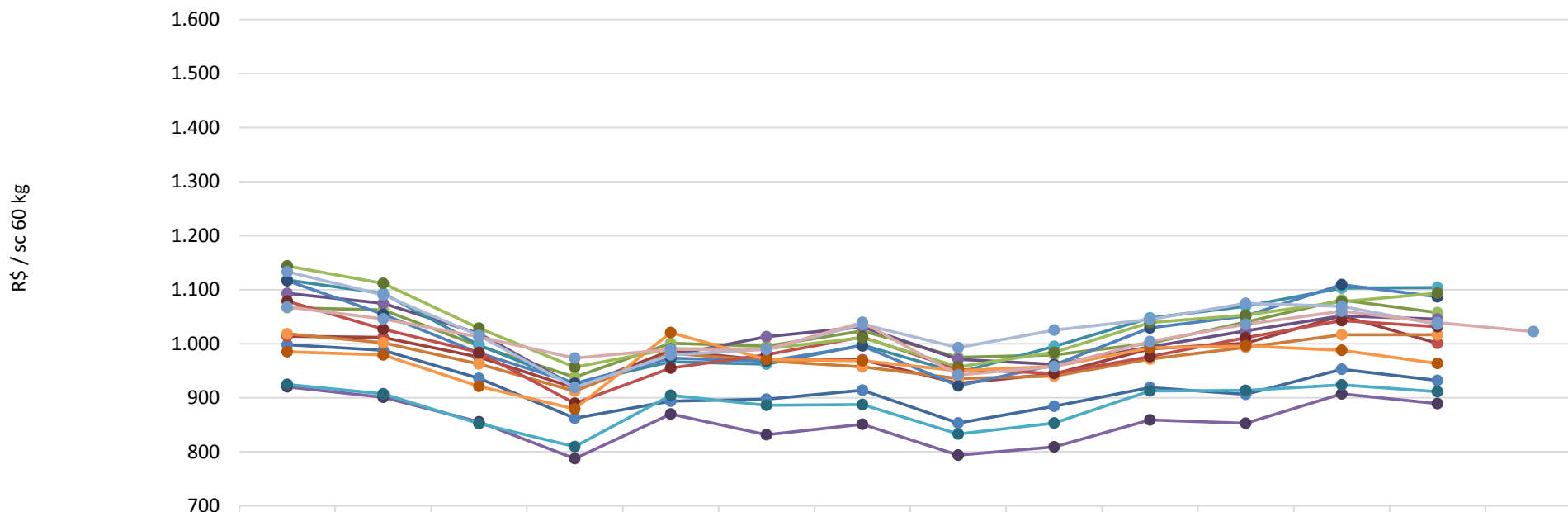

	jan/17	fev/17	mar/17	abr/17	mai/17	jun/17	jul/17	ago/17	set/17	out/17	nov/17	dez/17	jan/18	*mar/18
— Campo Grande (MS)	998	988	936	862	894	897	914	853	884	919	906	953	932	
— Campinas(SP)	1.014	1.012	975	918	987	969	970	927	944	991	1.001	1.052	1.001	
— Chapecó (SC)	1.067	1.063	996	938	1.001	995	1.024	975	979	1.001	1.040	1.081	1.057	
— Ijuí (RS)	1.093	1.074	1.019	921	978	1.013	1.031	971	962	994	1.024	1.052	1.046	
— Maringá(PR)	1.118	1.093	998	926	967	962	998	946	995	1.048	1.069	1.103	1.104	
— Mogiana (SP)	1.018	1.002	963	912	983	969	957	935	940	972	993	1.017	1.016	
— Oeste(PR)	1.117	1.054	983	927	973	967	996	922	961	1.029	1.051	1.110	1.087	
— Passo Fundo (RS)	1.079	1.027	984	890	955	980	1.013	953	945	976	1.011	1.043	1.032	
— Ponta Grossa(PR)	1.144	1.112	1.029	957	990	991	1.011	957	984	1.039	1.053	1.078	1.094	
— Rondonópolis (MT)	920	901	856	787	870	832	851	794	809	859	853	907	889	
— Rio Verde (GO)	925	907	852	810	905	886	888	833	853	913	914	924	911	
— Triângulo Mineiro (MG)	985	979	921	879	1.021	971	968	950	958	992	996	988	963	
— Barreiras (BA)	1.133	1.091	1.015	919	979	990	1.036	993	1.025	1.045	1.075	1.069	1.036	
— CBOT	1.068	1.046	1.013	973	989	989	1.040	942	958	1.004	1.036	1.060	1.039	1.023

Fonte: Agência Estado (CEPEA – ESALQ/USP), atualização até dia 22/01/2018

\*Sem ICMS, à vista

\*futuro com fechamento em Março 2018





## FARELO DE SOJA - na fábrica – preço diário

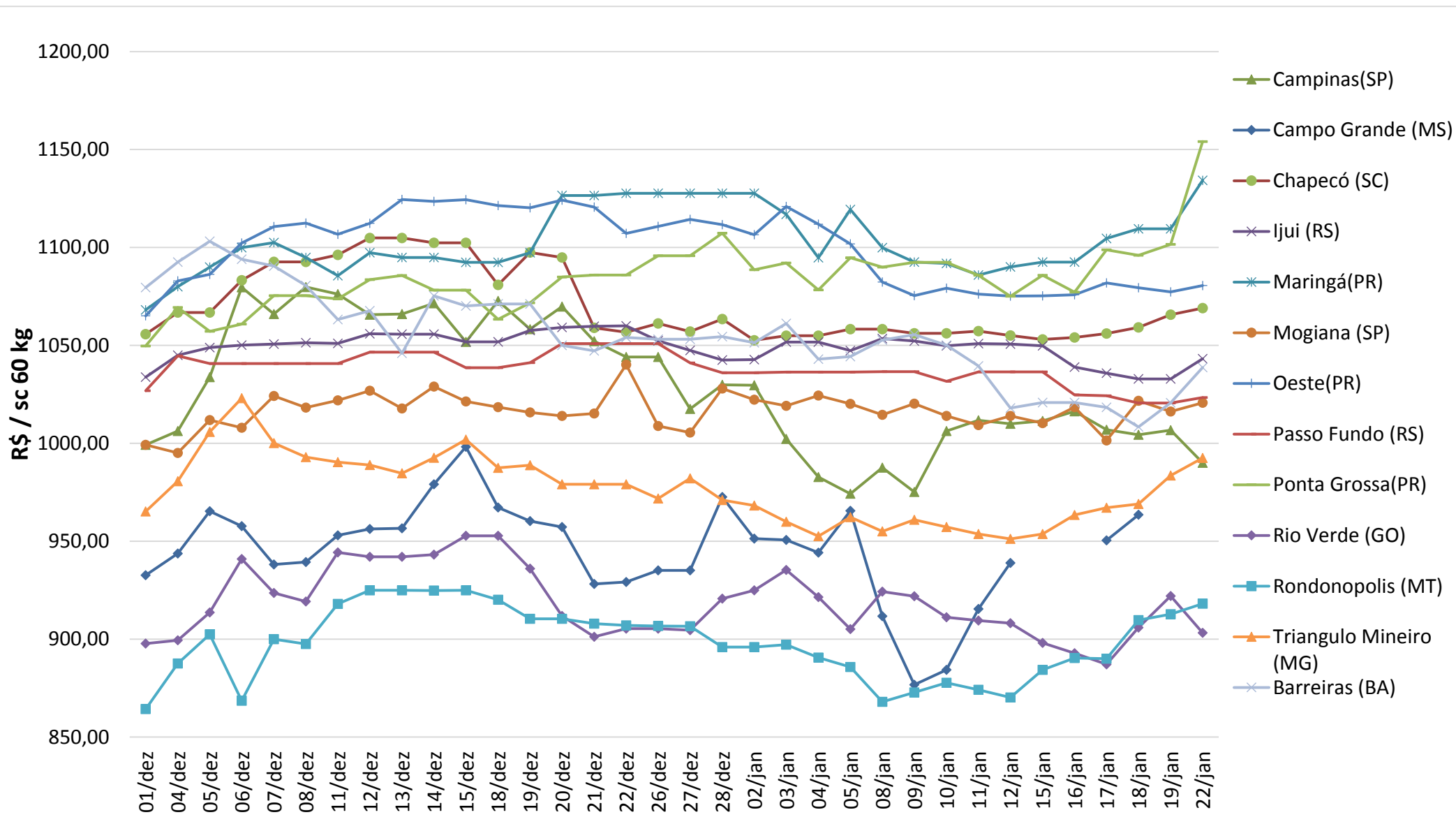

Fonte: Agência Estado (CEPEA – ESALQ/USP), atualização até dia 22/01/2018

\*Sem ICMS, à vista

# Conjuntura Econômica

[Notícia: Dólar sobe ante o real com cautela antes de julgamento de Lula](#)

Média da Cotação do Dólar (R\$/US\$)

—◆— 2015 —■— 2016 —▲— 2017 —×— 2018

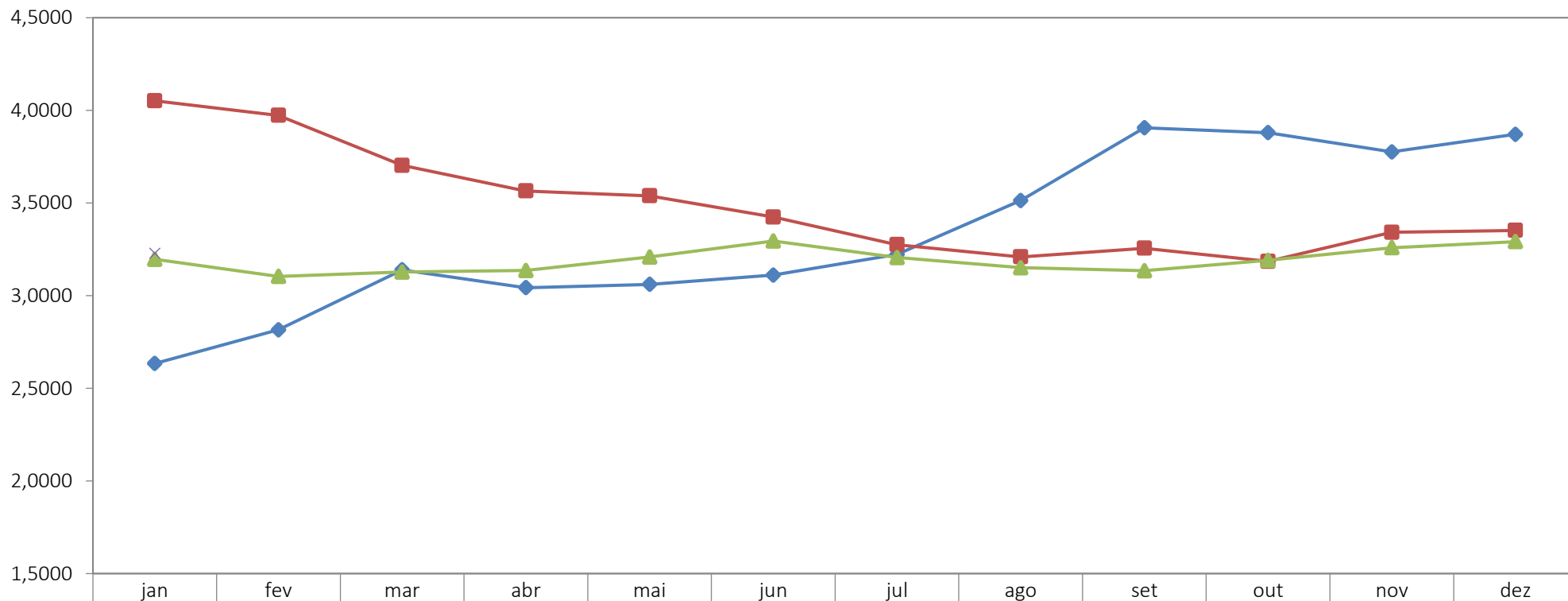

	jan	fev	mar	abr	mai	jun	jul	ago	set	out	nov	dez
◆ 2015	2,6336	2,8158	3,1389	3,0426	3,0611	3,1111	3,2225	3,5137	3,9058	3,8795	3,7758	3,8705
■ 2016	4,0517	3,9731	3,7033	3,5652	3,5387	3,4239	3,2750	3,2091	3,2558	3,1852	3,3414	3,3517
▲ 2017	3,1960	3,1036	3,1273	3,1356	3,2087	3,2948	3,2055	3,1504	3,1342	3,1906	3,2587	3,2913
× 2018	3,2283											

Fonte: Banco Central

\* Atualização até 22/01/2018

# Conjuntura Econômica

Taxa SELIC

■ 2014 ▲ 2015 ◆ 2016 \* 2017

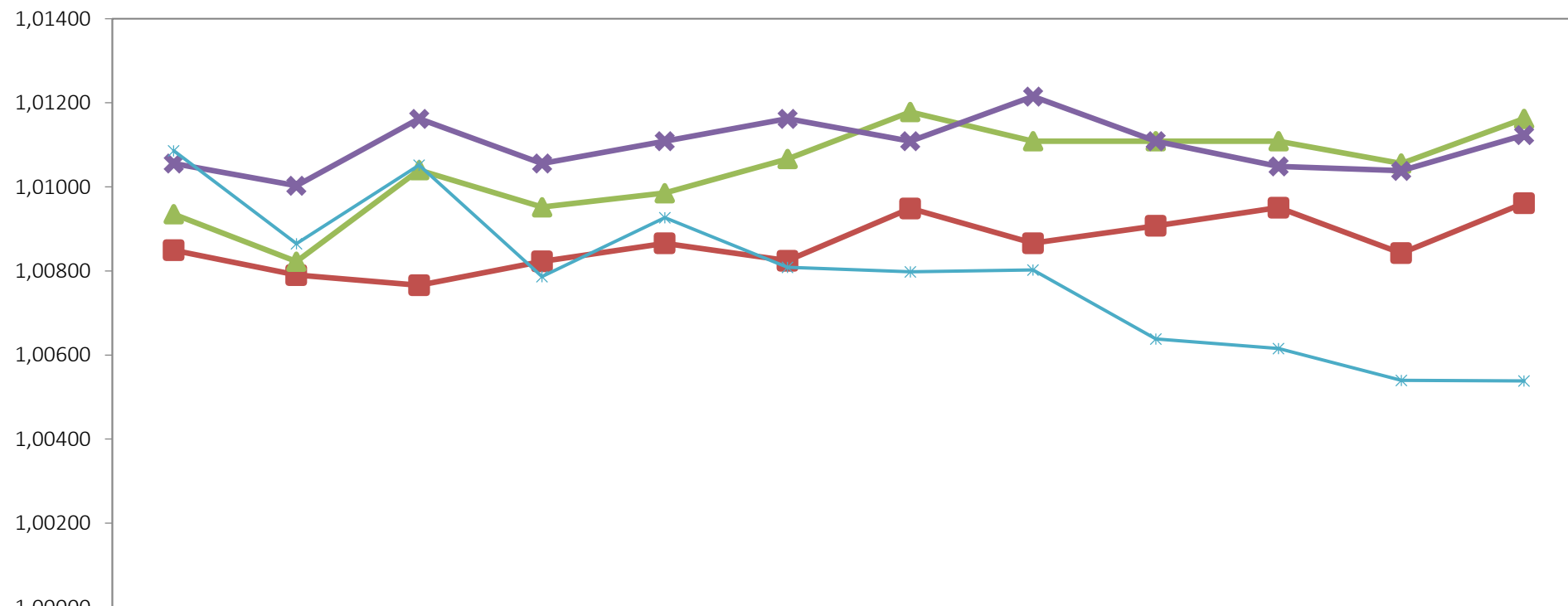

	Jan	Fev	Mar	Abr	Mai	Jun	Jul	Ago	Set	Out	Nov	Dez
■ 2014	1,00849	1,00790	1,00766	1,00823	1,00866	1,00824	1,00949	1,00866	1,00907	1,00951	1,00842	1,00961
▲ 2015	1,00935	1,00822	1,01040	1,00952	1,00985	1,01067	1,01178	1,01109	1,01109	1,01109	1,01056	1,01162
◆ 2016	1,01056	1,01003	1,01162	1,01056	1,01109	1,01162	1,01109	1,01215	1,01109	1,01049	1,01038	1,01123
* 2017	1,01086	1,00865	1,01052	1,00787	1,00927	1,00809	1,00798	1,00802	1,00638	1,00615	1,00540	1,00538

Fonte: Banco Central



## Equipe:

Ricardo Santin

*Vice Presidente de Mercados*

José Luiz Pimenta Junior

*Gerente de Mercados*

Bruna Yumi Kassama

*Analista Estatística e Rel. Mercado*

Marcelo Oliveira

*Assessor-chefe de comunicação*

Laíz Foltran

*Assist. de Rel. Mercado Junior*