



ABPA

ASSOCIAÇÃO
BRASILEIRA
DE PROTEÍNA
ANIMAL

Informe ABPA de Grãos

**ANO 5 / NÚMERO 138
05 dezembro 17**

Exportação Brasileira de Milho

Milho: Exportações Mensais (1.000 toneladas)

Produção	Mil ton
2015	66.531
2016**	97.817
2017**	92.342

-6%

Exportações	Mil ton
Jan/16-Nov/16	16.399
Jan/17-Nov/17	23.801
Estoque final**	24.094

45%

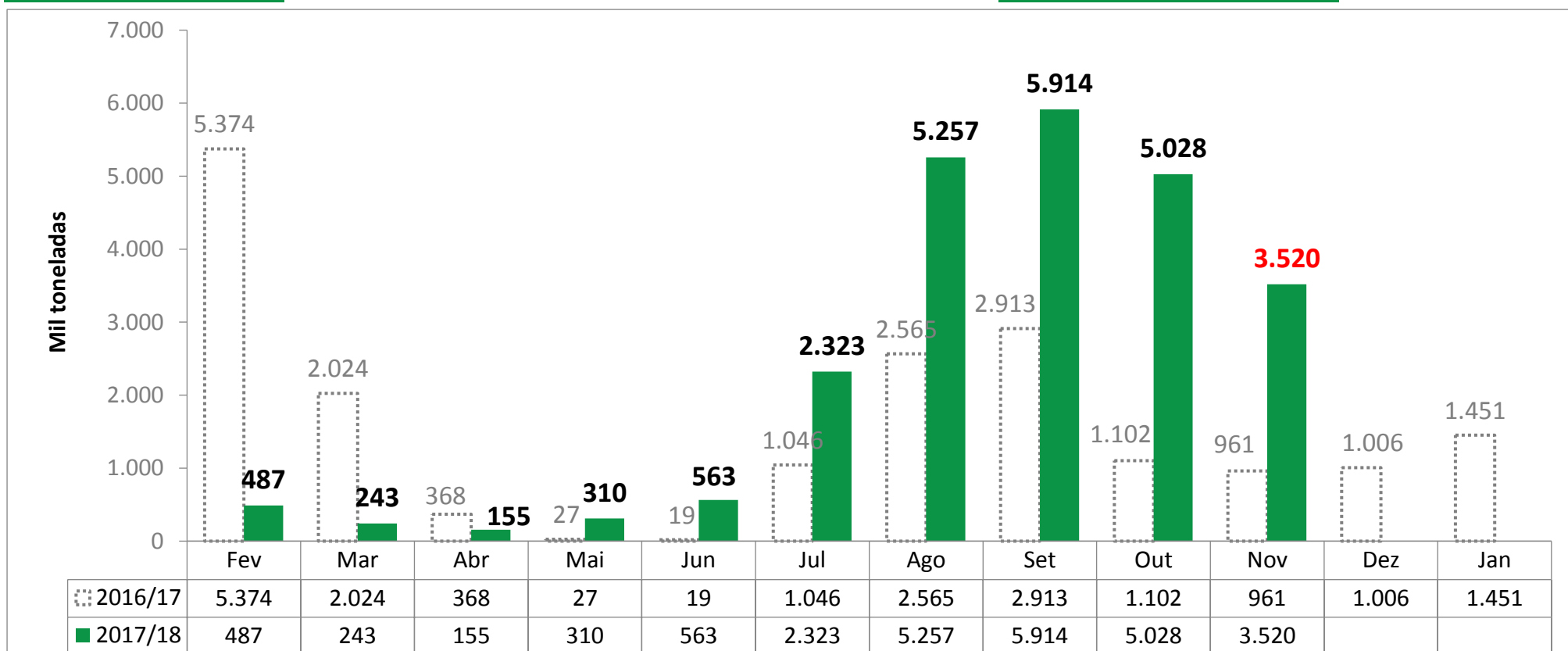

Fonte: Alice/MDIC.

*Dados parciais das exportações até dia 30/11/2017

**Previsão CONAB – Novembro 2017

Levantamento de Safra CONAB

Novembro 2017

[Notícia: MILHO/CEPEA: RETRAÇÃO VENDEDORA E BAIXA LIQUIDEZ SUSTENTAM ALTAS; EM SP, PREÇO RECUA](#)

MILHO							
Balanço Oferta e Demanda (mil toneladas)							
SAFRA	2012/13	2013/14	2014/15	2015/16*	2016/17	2017/18*	Var.
						<small>Previsão de Novembro</small>	
ESTOQUE INICIAL	4.005	6.985	12.399	10.604	6.950	19.202	176%
PRODUÇÃO	81.506	80.052	84.672	66.531	97.817	92.342	-6%
IMPORTAÇÃO	911	791	316	3.338	600	400	-33%
SUPRIMENTO	86.423	87.827	97.388	80.473	105.367	111.944	6%
CONSUMO	53.264	54.503	56.611	54.640	56.165	57.850	3%
EXPORTAÇÃO	26.174	20.925	30.172	18.883	30.000	30.000	0%
ESTOQUE FINAL	6.985	12.399	10.604	6.950	19.202	24.094	25%

Fonte: CONAB

*atualizado com o relatório de levantamento de safra de Novembro de 2017

Importações Brasileiras de Milho*

* Dados de importação a partir de Junho apresentam divergência de produtos categorizados na NCM de milho em grãos, exceto para sementeira. Desconsideramos importação de milho da Argentina.

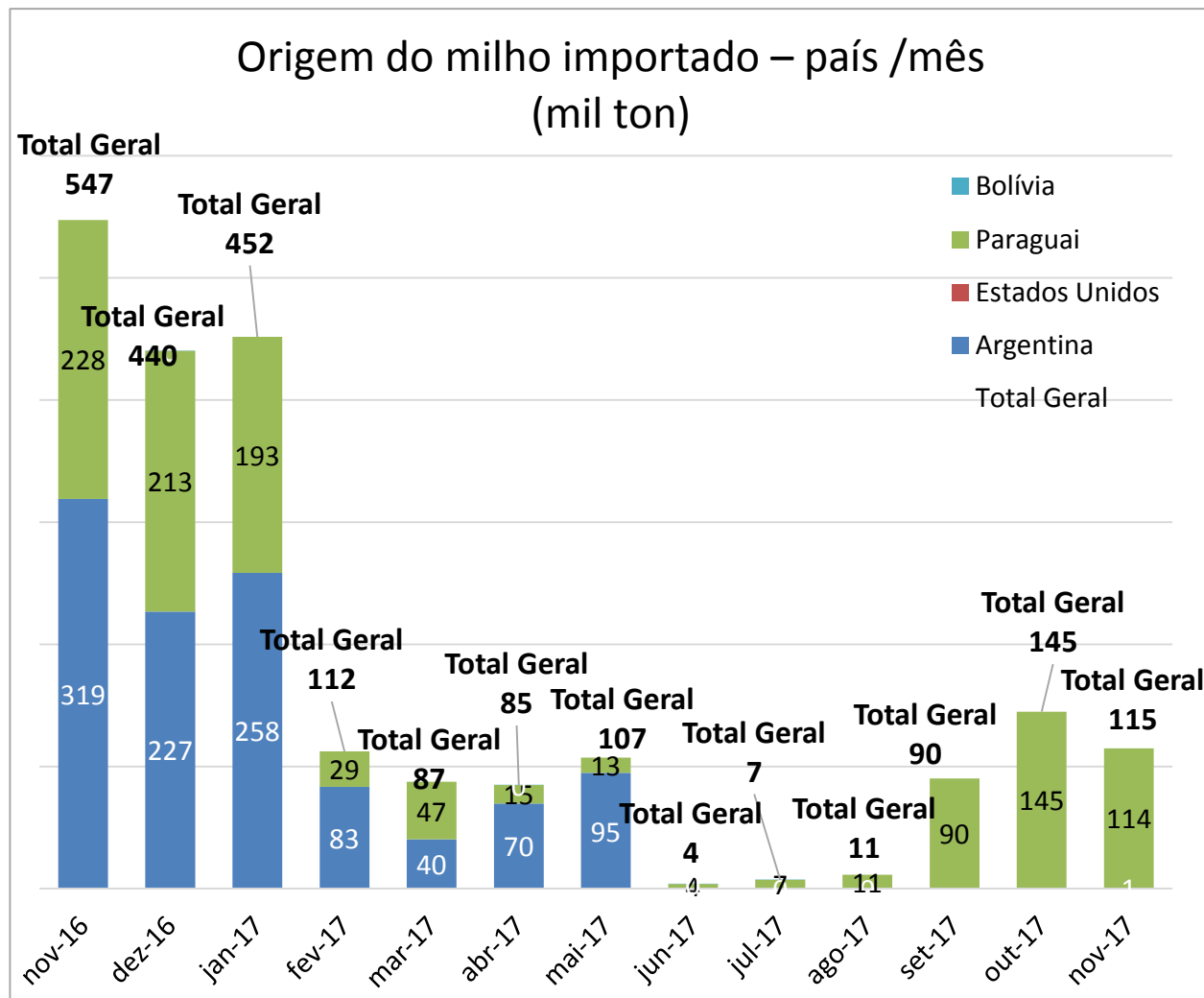

*Considera apenas milho em grão, exceto para sementeira.

Fonte: SECEX

Importação Brasileira de Milho

(mil ton)

	2016	2017	Var
Jan	17,2	451,7	2526%
Fev	27,1	112,3	314%
Mar	94,4	87,3	-7%
Abr	105,9	84,8	-20%
Mai	134,6	107,2	-20%
Jun	163,3	3,8	-98%
Jul	250,5	7,1	-97%
Ago	295,4	11,3	-96%
Set	332,0	90,1	-73%
Out	495,0	144,9	-71%
Nov	547,0	114,8	-79%
Dez	440,2	-	-

Jan-Out 1.915 1.104 -42%

Exportação Brasileira de Farelo de Soja

Farelo de Soja: Exportações Mensais (1.000 toneladas)

Produção	Mil ton
2015	30.954
2016**	33.110
2017**	32.725

-1,2%

Exportações	Mil ton
Jan/16-Out/16	13.432
Jan/17-Out/17	13.503
Estoque final**	3.582

0,5%

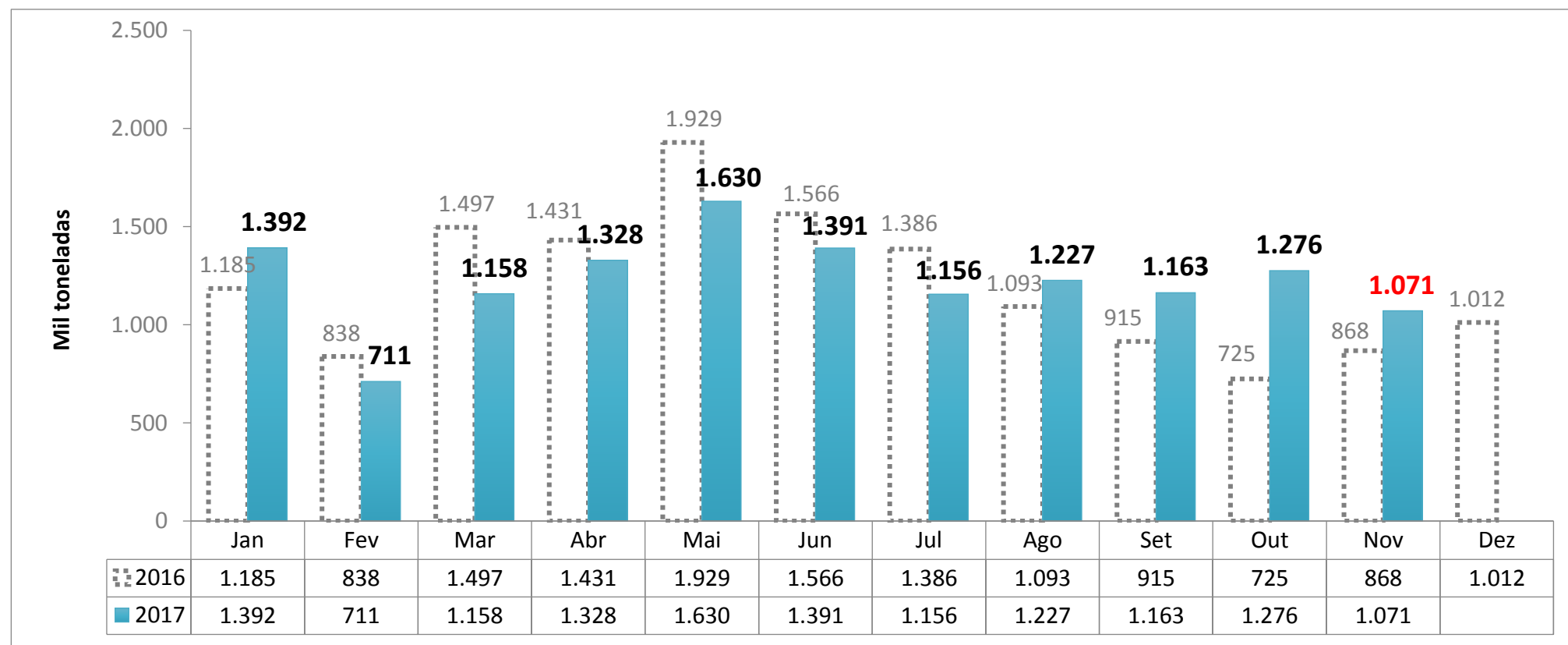

Fonte: Alice/MDIC.

*Dados parciais das exportações até dia 30/11/2017

**Previsão CONAB – Novembro 2017

Importações Brasileiras de Milho*

*Dados de importação a partir de Junho apresentam divergência de produtos categorizados na NCM de milho em grãos, exceto para sementeira. Desconsideramos importação de milho da Argentina.

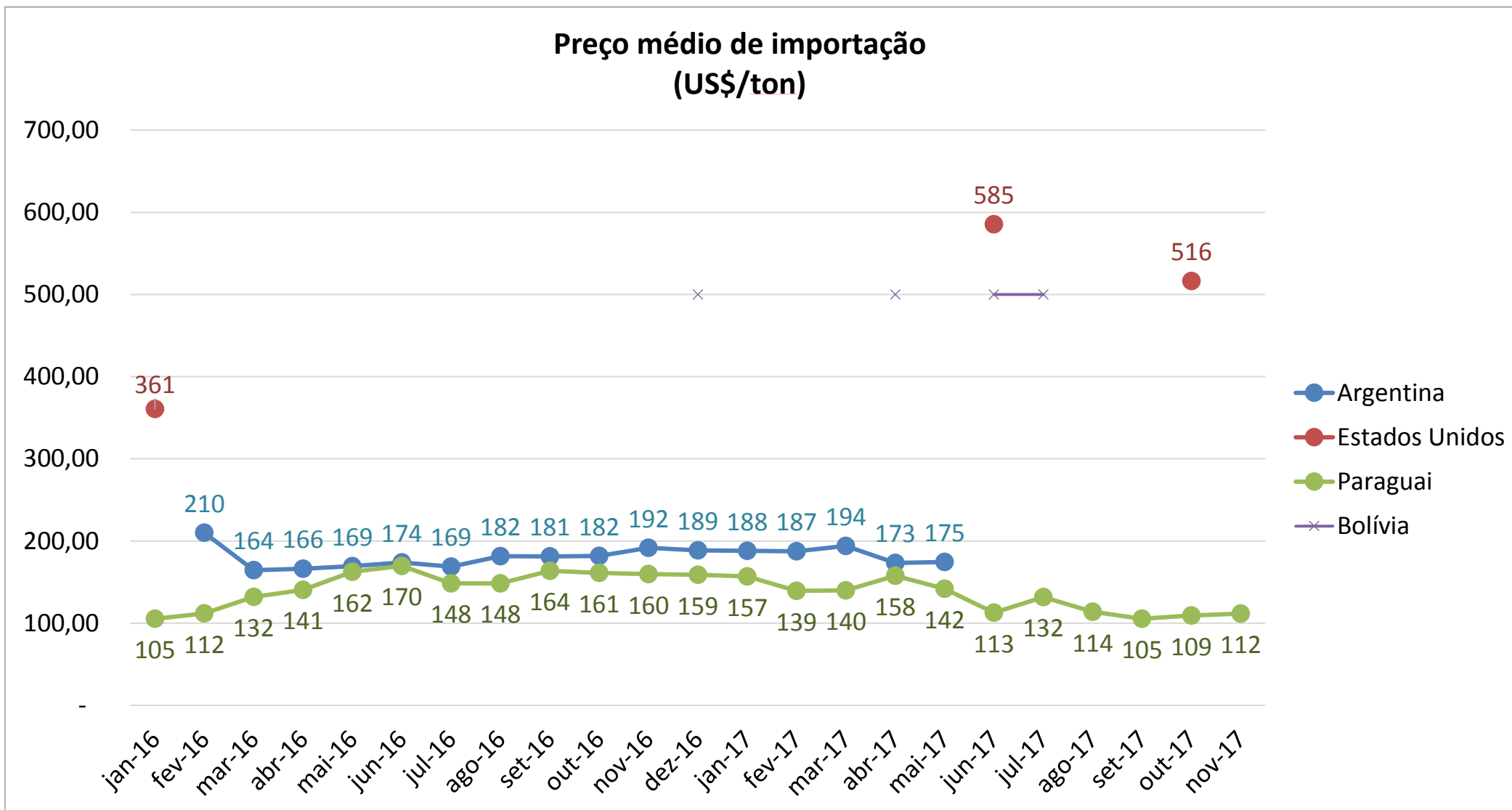

*Considera apenas milho em grão, exceto para sementeira.

Fonte: SECEX

Levantamento de Safra CONAB

Novembro 2017

FARELO DE SOJA							
Balanço Oferta e Demanda (mil toneladas)							
SAFRA	2012/13	2013/14	2014/15	2015/16	2016/17	2017/18* <small>Previsão de</small>	Var.
ESTOQUE INICIAL	868	446	267	834	1.845	3.356	82%
PRODUÇÃO	27.258	28.336	30.492	30.954	33.110	32.725	-1,2%
IMPORTAÇÃO	4	1	1,1	0,8	1	1	0%
SUPRIMENTO	28.130	28.783	30.761	31.789	34.956	36.082	3%
CONSUMO	14.350	14.799	15.100	15.500	17.000	17.500	3%
EXPORTAÇÃO	13.334	13.716	14.827	14.444	14.600	15.000	3%
ESTOQUE FINAL	446	267	834	1.845	3.356	3.582	7%

Fonte: CONAB

*atualizado com o relatório de levantamento de safra de Novembro de 2017

Exportação Brasileira de Soja em grão

Soja: Exportações Mensais (1.000 toneladas)

Produção	Mil ton
2015	95.435
2016**	114.075
2017**	107.539

-5,7%

Exportações	Mil ton
Jan/16-Nov/16	50.929
Jan/17-Nov/17	65.799
Estoque final**	728

29,2%

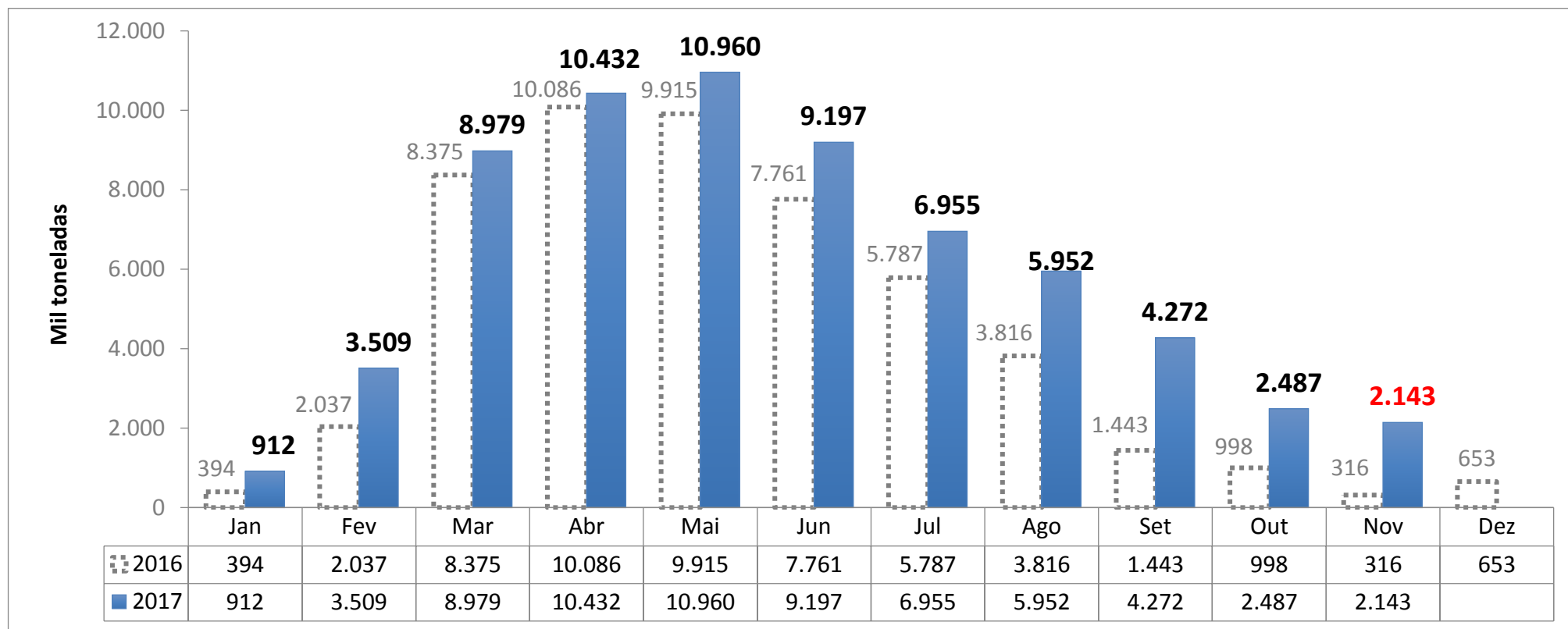

Fonte: Alice/MDIC.

*Dados parciais das exportações até dia 30/11/2017

**Previsão CONAB – Novembro 2017

Levantamento de Safra CONAB

Novembro 2017

[Notícia: SOJA/CEPEA: DÓLAR ELEVADO INCENTIVA VENDAS NO BR E PREÇOS RETOMAM PATAMAR DE FEV/17](#)

SOJA EM GRÃO							
Balanço Oferta e Demanda (mil toneladas)							
SAFRA	2012/13	2013/14	2014/15	2015/16	2016/17	2017/18* <small>Previsão de Novembro</small>	Var.
ESTOQUE INICIAL	448	744	1.552	929	1.476	3.571	142%
PRODUÇÃO	81.499	86.121	96.228	95.435	114.075	107.539	-6%
IMPORTAÇÃO	283	579	324	400	300	400	33%
SUPRIMENTO	82.230	87.444	98.104	96.764	115.852	111.509	-4%
CONSUMO	38.694	40.200	42.850	43.700	47.281	46.781	-1%
EXPORTAÇÃO	42.792	45.692	54.324	51.588	65.000	64.000	-2%
ESTOQUE FINAL	744	1.552	929	1.476	3.571	728	-80%

Fonte: CONAB

*atualizado com o relatório de levantamento de safra de Novembro de 2017

Exportação Brasileira de Óleo de Soja

Óleo de Soja: Exportações Mensais (1.000 toneladas)

Produção	Mil ton
2015	7.839
2016**	8.385
2017**	8.288

-1,2%

Exportações	Mil ton
Jan/16-Nov/16	1.084
Jan/17-Nov/17	1.177
Estoque final**	472

8,6%

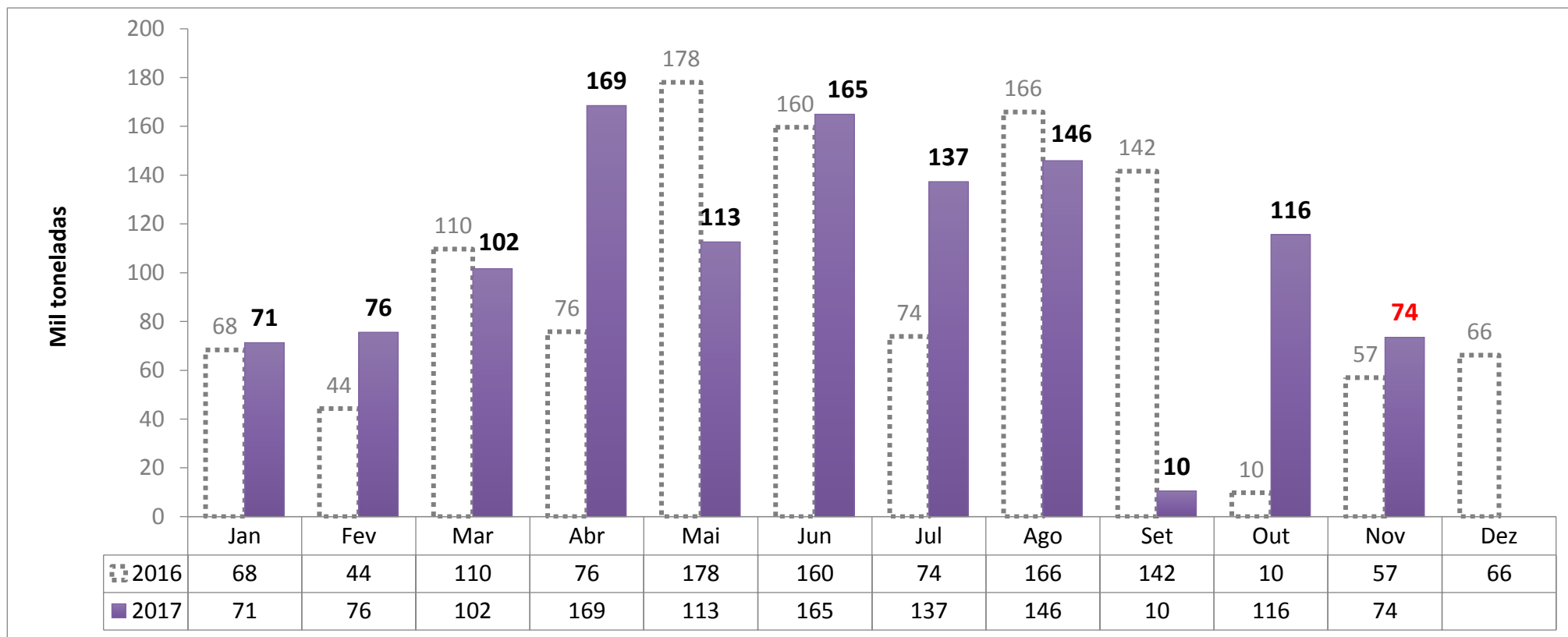

Fonte: Alice/MDIC.

*Dados parciais das exportações até dia 30/11/2017

**Previsão CONAB – Novembro 2017

Levantamento de Safra CONAB

Novembro 2017

ÓLEO DE SOJA							
Balanço Oferta e Demanda (mil toneladas)							
SAFRA	2012/13	2013/14	2014/15	2015/16	2016/17	201/18* <small>Previsão de Novembro</small>	Var.
ESTOQUE INICIAL	650,5	639,7	579,9	298,1	569	644	13%
PRODUÇÃO	6.903	7.176	7.722	7.839	8.385	8.288	-1,2%
IMPORTAÇÃO	5	0,1	25,3	66,1	40	40	0%
SUPRIMENTO	7.559	7.815,8	8.327	8.203	8.994	8.972	0%
CONSUMO	5.556,3	5.930,8	6.359,2	6.380	6.800	6.800	0,0%
EXPORTAÇÃO	1.362,5	1.305	1.669,9	1.254	1.550	1.700	10%
ESTOQUE FINAL	639,7	579,9	298,1	569	644	472	-27%

Fonte: CONAB

*atualizado com o relatório de levantamento de safra de Novembro de 2017



Preço Médio do Milho semi-duro atacado (R\$/sc 60Kg)

Praça	Novembro 2016	Novembro 2017*	Variação %	Média (Jan-Nov 2016)	Média (Jan-Nov 2017)*	Variação %
Recife (PE)	50,901	38,317	-24,7%	54,901	39,813	-27,5%
Campinas (SP)	38,769	31,691	-18,3%	45,051	30,370	-32,6%
Campos Novos (SC)	39,372	31,198	-20,8%	45,337	28,775	-36,5%
Chapecó(SC)	39,191	30,761	-21,5%	45,897	28,748	-37,4%
Passo Fundo (RS)	39,343	30,807	-21,7%	44,085	27,220	-38,3%
Triangulo Mineiro (MG)	38,284	28,648	-25,2%	42,084	27,046	-35,7%
Mogiana (SP)	36,518	28,154	-22,9%	42,771	27,017	-36,8%
Sorocabana(SP)	34,833	27,923	-19,8%	41,975	26,751	-36,3%
Ponta Grossa (PR)	35,500	28,131	-20,8%	42,369	26,487	-37,5%
Unai (MG)	38,126	28,444	-25,4%	41,361	26,485	-36,0%
Sudoeste (PR)	36,093	28,245	-21,7%	42,252	25,947	-38,6%
norte (PR)	33,681	26,223	-22,1%	41,274	25,606	-38,0%
Cascavel(PR)	33,304	26,892	-19,3%	40,539	25,086	-38,1%
Rio Verde(GO)	34,468	24,273	-29,6%	40,076	23,530	-41,3%
Sorriso(MT)	27,001	16,053	-40,5%	29,075	17,082	-41,2%

Fonte: Agência Estado (CEPEA – ESALQ/USP)

*Considerando dados até 30/11/2017

**Sem ICMS, à vista



MILHO - semi-duro no atacado – preço médio mensal

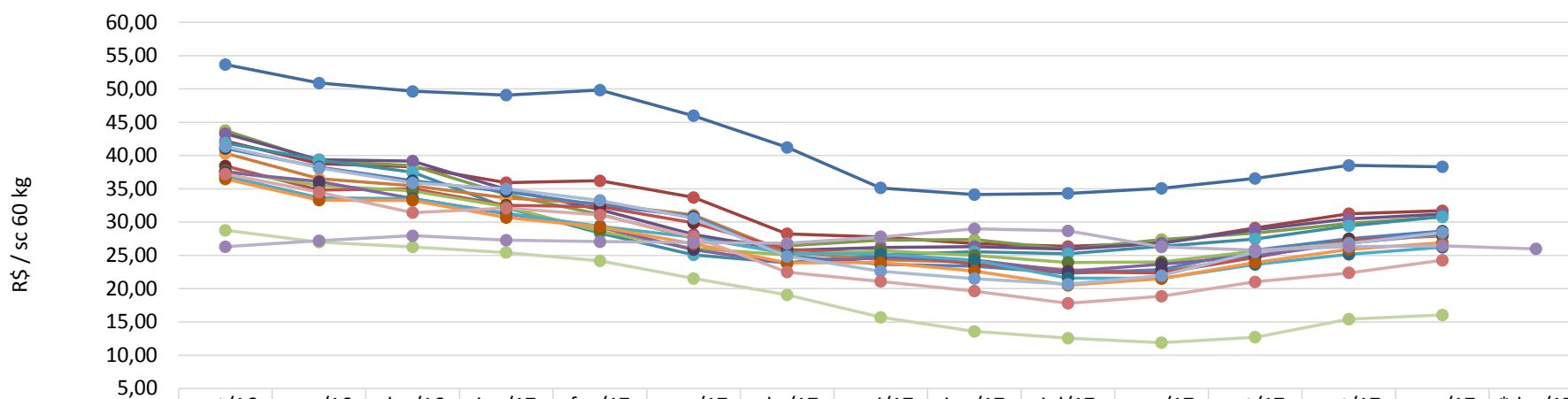

	out/16	nov/16	dez/16	jan/17	fev/17	mar/17	abr/17	mai/17	jun/17	jul/17	ago/17	set/17	out/17	nov/17	*dez/17
Recife (PE)	53,68	50,90	49,65	49,08	49,85	45,98	41,23	35,14	34,12	34,31	35,06	36,56	38,51	38,317	
Campinas (SP)	42,19	38,77	38,32	35,92	36,21	33,69	28,24	27,76	26,75	26,33	26,87	29,11	31,26	31,691	
Chapecó(SC)	43,76	39,19	38,46	34,12	31,17	27,65	26,43	27,30	27,37	25,90	27,37	28,35	29,82	30,761	
Campos Novos (SC)	43,29	39,37	39,18	34,92	31,90	28,15	25,76	26,18	26,32	25,94	26,83	28,86	30,47	31,198	
Passo Fundo (RS)	41,87	39,34	37,48	32,18	28,33	25,08	23,87	25,08	25,53	25,24	26,33	27,45	29,42	30,807	
Mogiana (SP)	40,33	36,52	35,45	33,63	32,79	31,09	25,44	24,34	23,98	22,81	22,46	24,90	27,25	28,154	
Triangulo Mineiro (MG)	41,06	38,28	36,24	34,58	32,57	30,86	24,95	23,69	23,38	22,31	22,87	25,78	27,50	28,648	
Sorocabana(SP)	38,43	34,83	34,99	32,54	32,32	29,87	25,90	25,28	23,67	22,52	22,33	24,70	27,30	27,923	
Ponta Grossa (PR)	37,72	35,50	34,67	32,29	28,61	26,04	25,07	25,71	24,98	23,94	24,01	25,64	26,88	28,131	
Sudoeste (PR)	37,49	36,09	33,56	31,24	29,25	25,85	23,86	24,66	24,29	22,61	23,68	24,89	26,80	28,245	
norte (PR)	36,90	33,68	33,51	31,33	29,39	27,71	25,27	25,21	24,27	21,58	21,56	23,63	25,17	26,223	
Cascavel(PR)	36,47	33,30	33,26	30,70	29,28	26,74	23,879	23,91	22,65	20,50	21,52	23,93	25,90	26,892	
Unai (MG)	41,35	38,13	35,90	35,00	33,26	30,58	24,85	22,62	21,51	20,67	21,97	25,50	26,79	28,444	
Rio Verde(GO)	37,23	34,47	31,41	32,09	31,06	27,80	22,48	21,08	19,64	17,79	18,87	21,02	22,36	24,273	
Sorriso(MT)	28,76	27,00	26,28	25,43	24,16	21,53	19,05	15,69	13,57	12,56	11,87	12,70	15,43	16,053	
CBOT	26,31	27,19	27,95	27,27	27,06	26,93	26,82	27,77	29,01	28,70	26,28	25,81	26,317	26,452	25,98

Fonte: Agência Estado (CEPEA – ESALQ/USP), atualização até dia 30/11/2017

*futuro com fechamento em dezembro 2017



MILHO - semi-duro no atacado – preço diário

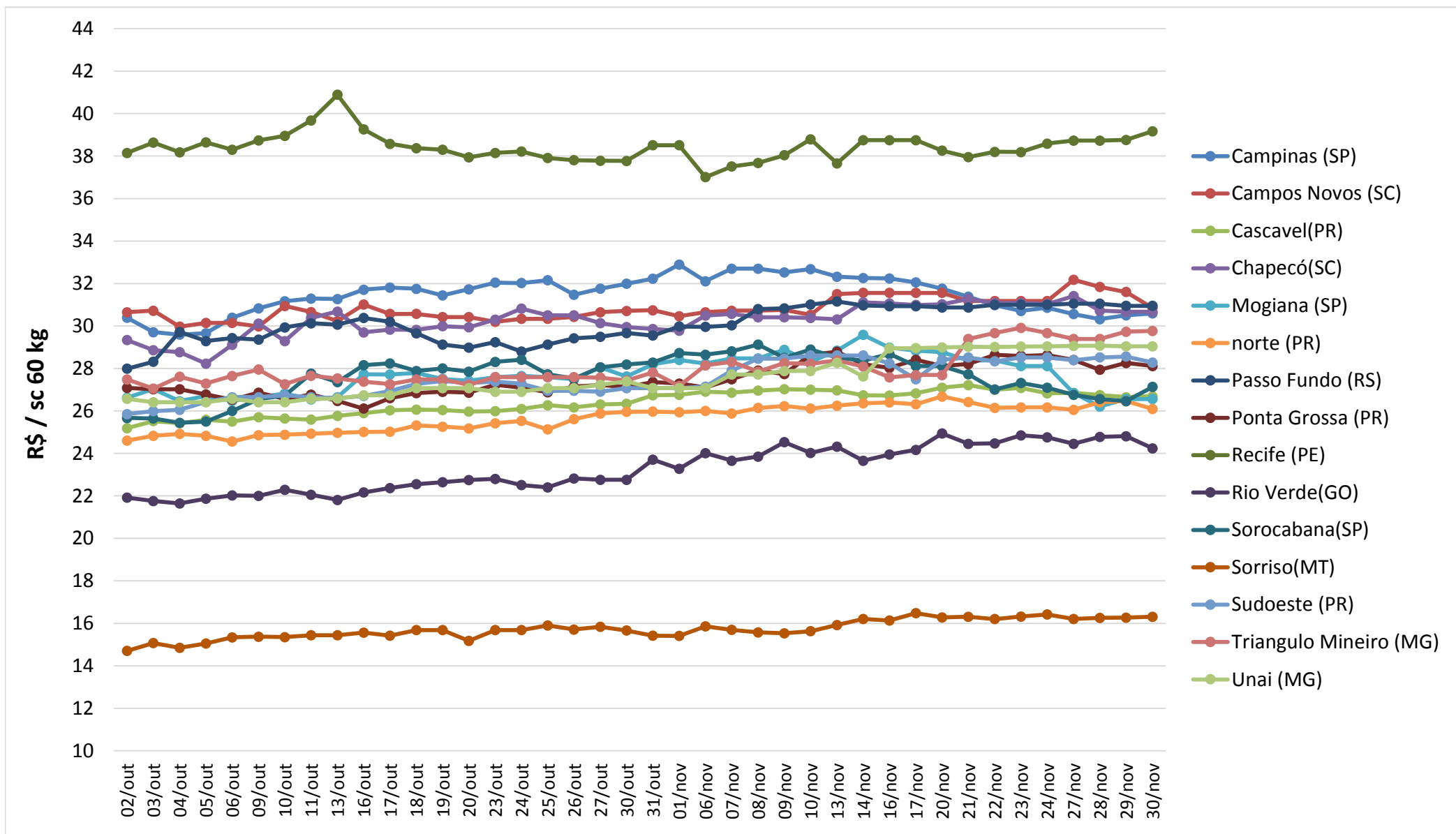

Fonte: Agência Estado (CEPEA – ESALQ/USP), atualização até dia 30/11/2017



Preço Médio do Farelo de Soja (R\$/ton)** - FOB origem

Praça	Novembro 2016	Novembro 2017*	Variação %	Média (Jan-Nov 2016)	Média (Jan-Nov 2017)*	Variação %
Ponta Grossa(PR)	1.184,94	1.052,96	-11,14%	1.290,64	1.024,83	-20,60%
Maringá(PR)	1.118,26	1.069,23	-4,38%	1.246,54	1.011,10	-18,89%
Ijuí (RS)	1.104,72	1.023,78	-7,33%	1.238,88	1.008,06	-18,63%
Chapecó (SC)	1.107,77	1.040,14	-6,10%	1.259,80	1.007,31	-20,04%
Oeste(PR)	1.163,16	1.051,16	-9,63%	1.271,23	998,53	-21,45%
Passo Fundo (RS)	1.110,25	1.011,34	-8,91%	1.233,44	983,68	-20,25%
Campinas(SP)	1.067,80	1.000,66	-6,29%	1.208,06	973,66	-19,40%
Mogiana (SP)	1.068,79	993,02	-7,09%	1.212,65	968,01	-20,17%
Triângulo Mineiro (MG)	1.164,08	996,01	-14,44%	1.226,93	966,29	-21,24%
Campo Grande (MS)	1.060,63	906,25	-14,56%	1.186,38	915,83	-22,81%
Rio Verde (GO)	999,50	913,50	-8,60%	1.152,71	880,81	-23,59%
Rondonópolis (MT)	966,76	852,91	-11,78%	1.105,42	849,35	-23,17%

Fonte: Agência Estado (CEPEA – ESALQ/USP)

*Considerando dados até 30/11/2017

**Sem ICMS, à vista



FARELO DE SOJA - na fábrica – preço médio mensal

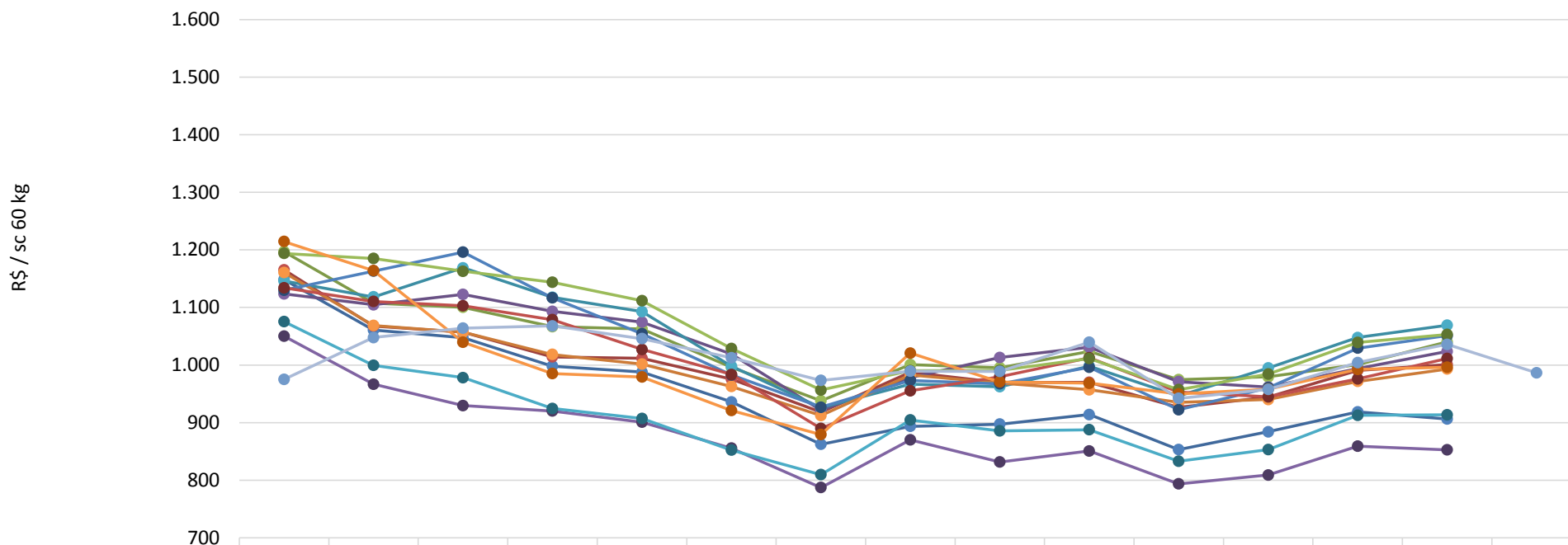

	out/16	nov/16	dez/16	jan/17	fev/17	mar/17	abr/17	mai/17	jun/17	jul/17	ago/17	set/17	out/17	nov/17	*dez/17
— Campo Grande (MS)	1.149	1.061	1.047	998	988	936	862	894	897	914	853	884	919	906	
— Campinas(SP)	1.165	1.068	1.057	1.014	1.012	975	918	987	969	970	927	944	991	1.001	
— Chapecó (SC)	1.197	1.108	1.100	1.067	1.063	996	938	1.001	995	1.024	975	979	1.001	1.040	
— Ijuí (RS)	1.124	1.105	1.123	1.093	1.074	1.019	921	978	1.013	1.031	971	962	994	1.024	
— Maringá(PR)	1.146	1.118	1.169	1.118	1.093	998	926	967	962	998	946	995	1.048	1.069	
— Mogiana (SP)	1.161	1.069	1.057	1.018	1.002	963	912	983	969	957	935	940	972	993	
— Oeste(PR)	1.130	1.163	1.196	1.117	1.054	983	927	973	967	996	922	961	1.029	1.051	
— Passo Fundo (RS)	1.134	1.110	1.103	1.079	1.027	984	890	955	980	1.013	953	945	976	1.011	
— Ponta Grossa(PR)	1.194	1.185	1.163	1.144	1.112	1.029	957	990	991	1.011	957	984	1.039	1.053	
— Rondonópolis (MT)	1.050	967	930	920	901	856	787	870	832	851	794	809	859	853	
— Rio Verde (GO)	1.076	999	978	925	907	852	810	905	886	888	833	853	913	914	
— Triângulo Mineiro (MG)	1.214	1.164	1.040	985	979	921	879	1.021	971	968	950	958	992	996	
— CBOT	975	1.048	1.064	1.068	1.046	1.013	973	989	989	1.040	942	958	1.004	1.036	987

Fonte: Agência Estado (CEPEA – ESALQ/USP), atualização até dia 30/11/2017

*Sem ICMS, à vista

*futuro com fechamento em Dezembro 2017

FARELO DE SOJA - na fábrica – preço diário

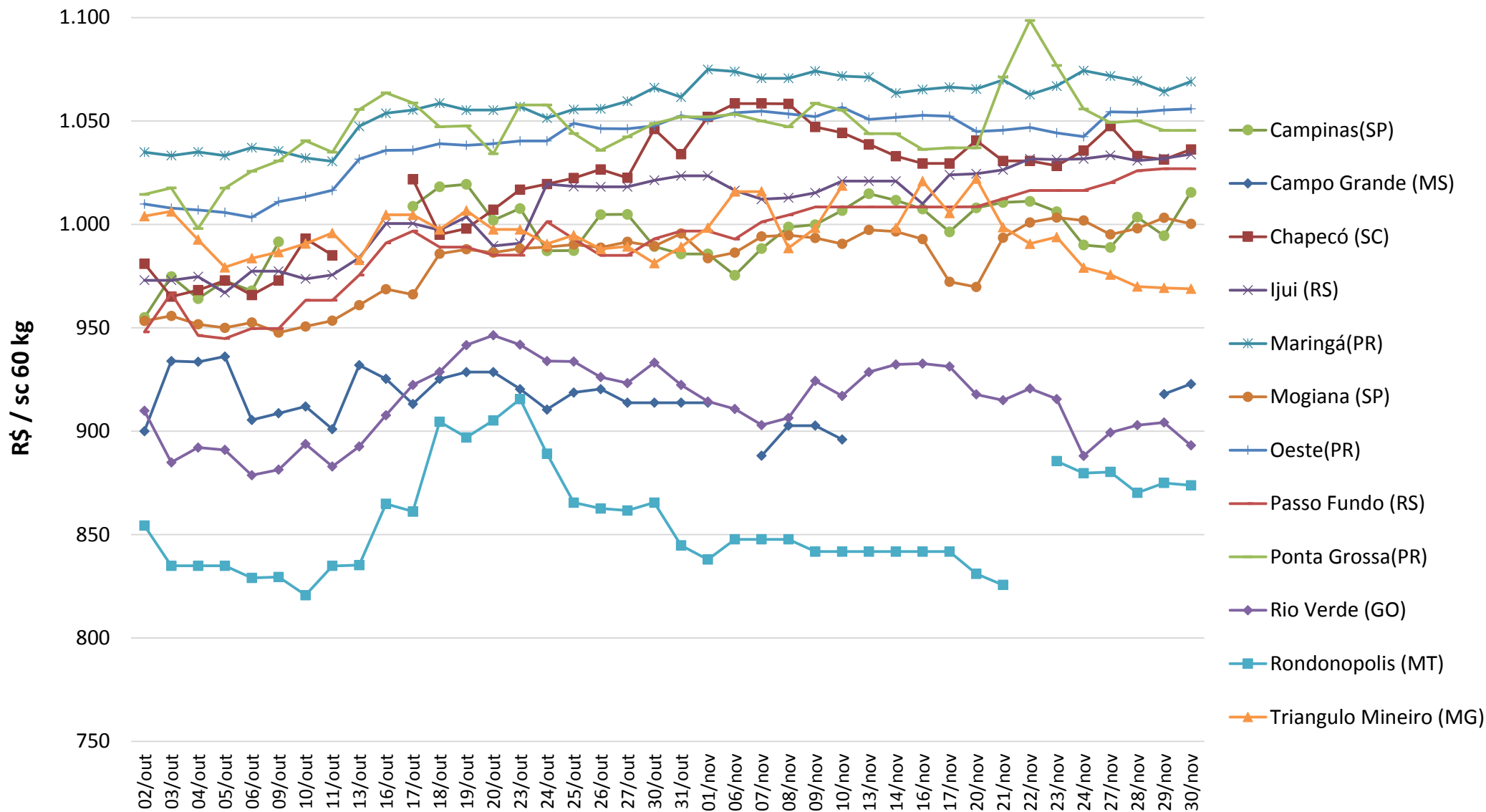

Fonte: Agência Estado (CEPEA – ESALQ/USP), atualização até dia 30/11/2017

*Sem ICMS, à vista

Conjuntura Econômica

[Notícia: Dólar tem leves oscilações ante real, com Previdência e cena externa](#)

Média da Cotação do Dólar (R\$/US\$)

—◆— Série1 —■— Série2 —▲— Série3 —✕— Série4

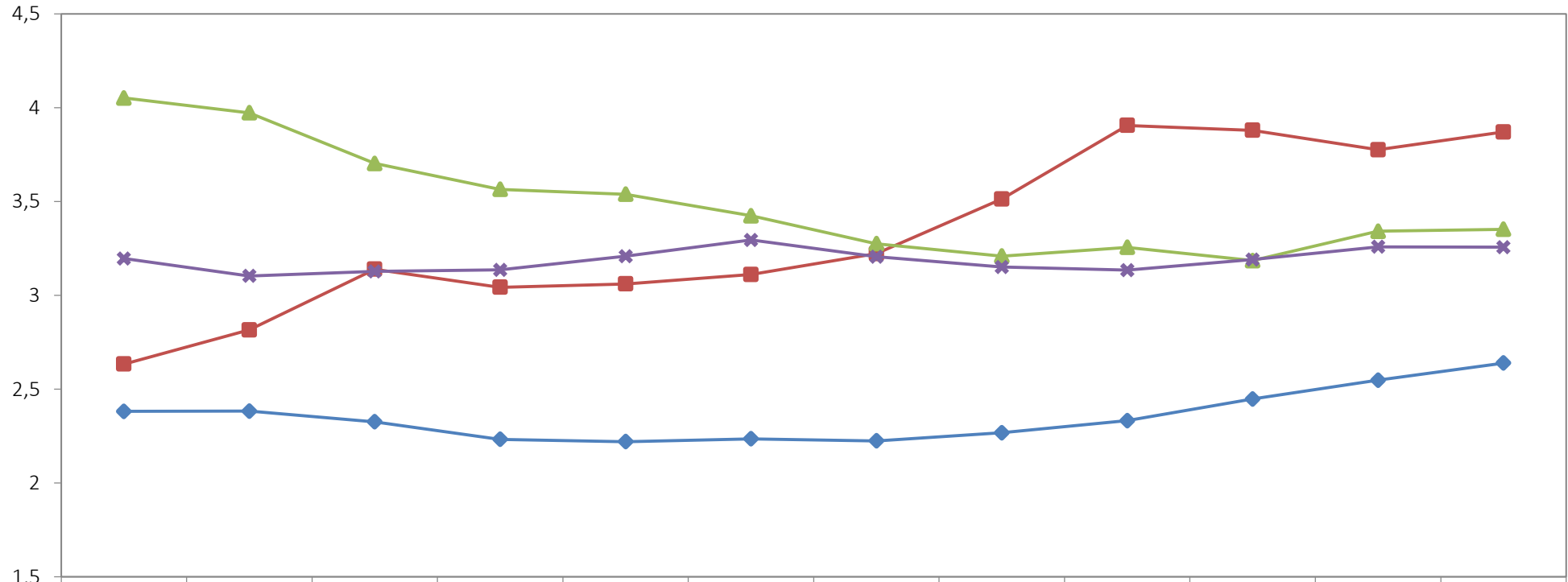

	jan	fev	mar	abr	mai	jun	jul	ago	set	out	nov	dez
◆ Série1	2,38160455	2,38309	2,32549474	2,232175	2,22028095	2,23486	2,22402174	2,26742381	2,33225455	2,44764348	2,54773	2,63873636
■ Série2	2,63361905	2,81583889	3,13886364	3,042595	3,061075	3,11112381	3,2225087	3,51369524	3,90580952	3,87950476	3,7758	3,87049545
▲ Série3	4,051715	3,97311579	3,70330909	3,56524	3,53868571	3,42387727	3,27496667	3,20905652	3,25577143	3,185245	3,34143	3,35166818
✕ Série4	3,19598636	3,10358889	3,12733043	3,13557222	3,20870	3,29476667	3,2055381	3,1504375	3,13419	3,1906	3,258735	3,2565

Fonte: Banco Central

* Atualização até 04/12/2017

Conjuntura Econômica

Taxa SELIC

2014 2015 2016 2017

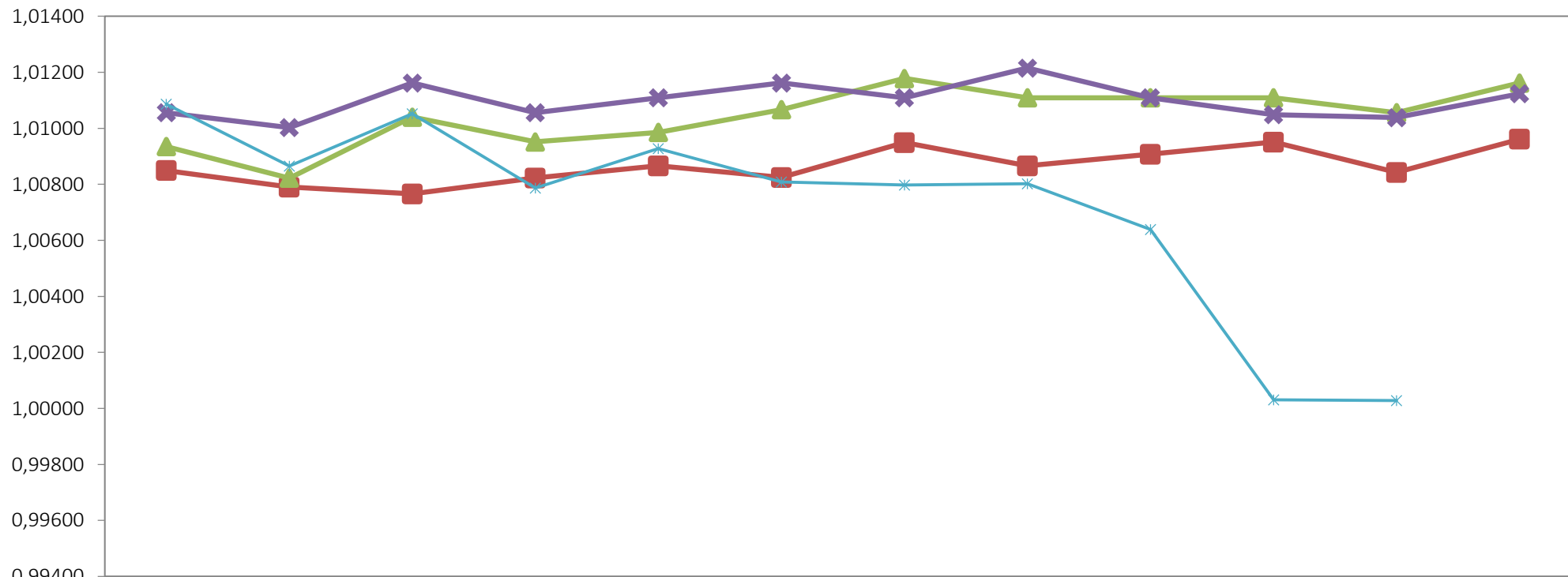

	Jan	Fev	Mar	Abr	Mai	Jun	Jul	Ago	Set	Out	Nov	Dez
2014	1,00849	1,00790	1,00766	1,00823	1,00866	1,00824	1,00949	1,00866	1,00907	1,00951	1,00842	1,00961
2015	1,00935	1,00822	1,01040	1,00952	1,00985	1,01067	1,01178	1,01109	1,01109	1,01109	1,01056	1,01162
2016	1,01056	1,01003	1,01162	1,01056	1,01109	1,01162	1,01109	1,01215	1,01109	1,01049	1,01038	1,01123
2017	1,01086	1,00865	1,01052	1,00787	1,00927	1,00809	1,00798	1,00802	1,00638	1,00031	1,00028	

Fonte: Banco Central



Equipe:

Ricardo Santin

Vice Presidente de Mercados

Bruna Yumi Kassama

Analista Estatística e Rel. Mercado

Marcelo Oliveira

Assessor-chefe de comunicação

Laíz Foltran

Assist. de Rel. Mercado Junior