



ABPA

ASSOCIAÇÃO
BRASILEIRA
DE PROTEÍNA
ANIMAL

Informe ABPA de Grãos

**ANO 5 / NÚMERO 113
03 maio 17**

Exportação Brasileira de Milho

Milho: Exportações Mensais (1.000 toneladas)

Produção	Mil ton
2015	84.672
2016**	66.531
2017**	91.468

37%

Exportações	Mil ton
Fev/16-Mar/16	7.399
Fev/17-Mar/17	730
Estoque final**	19.867

-90%

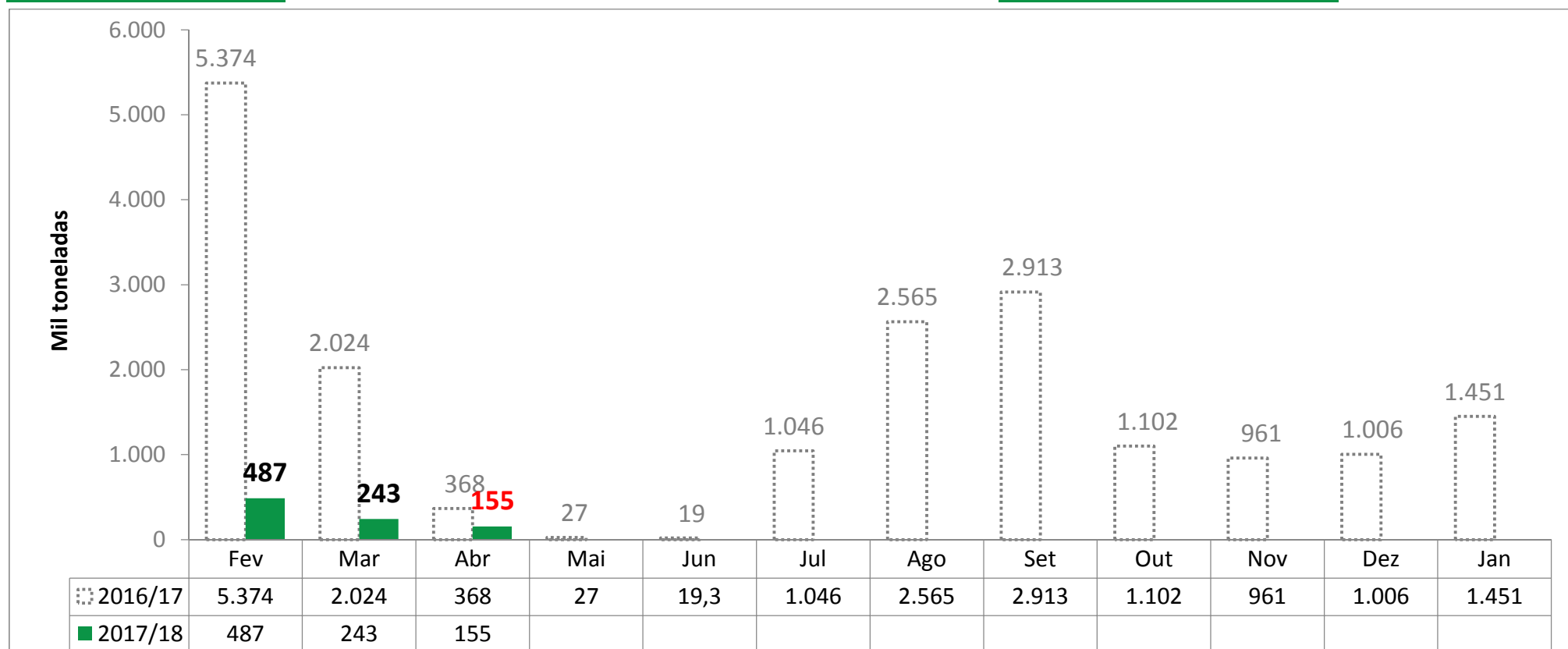

Fonte: Alice/MDIC.

*Dados parciais das exportações até dia 03/05/2017

**Previsão CONAB – Abril 2016

Levantamento de Safra CONAB

Abril2017

[Notícia: FCStone eleva previsão de 2ª safra de milho do Brasil para 64,13 mi t](#)

MILHO							
Balço Oferta e Demanda (mil toneladas)							
SAFRA	2011/12	2012/13	2013/14	2014/15	2015/16*	2016/17* <small>Previsão de Abril</small>	Var.
ESTOQUE INICIAL	4.460	3.996	6.951	12.327	10.401	7.999	-23%
PRODUÇÃO	72.980	81.506	80.052	84.672	66.531	91.468	37%
IMPORTAÇÃO	774	911	791	316	3.338	500	-85%
SUPRIMENTO	78.213	86.413	87.794	97.316	80.270	99.967	25%
CONSUMO	51.903	53.288	54.542	56.742	53.388	56.100	5%
EXPORTAÇÃO	22.314	26.174	20.925	30.172	18.883	24.000	27%
ESTOQUE FINAL	3.996	6.951	12.327	10.401	7.999	19.867	148%

Fonte: CONAB

*atualizado com o relatório de levantamento de safra de Abril de 2016

Importações Brasileiras de Milho*

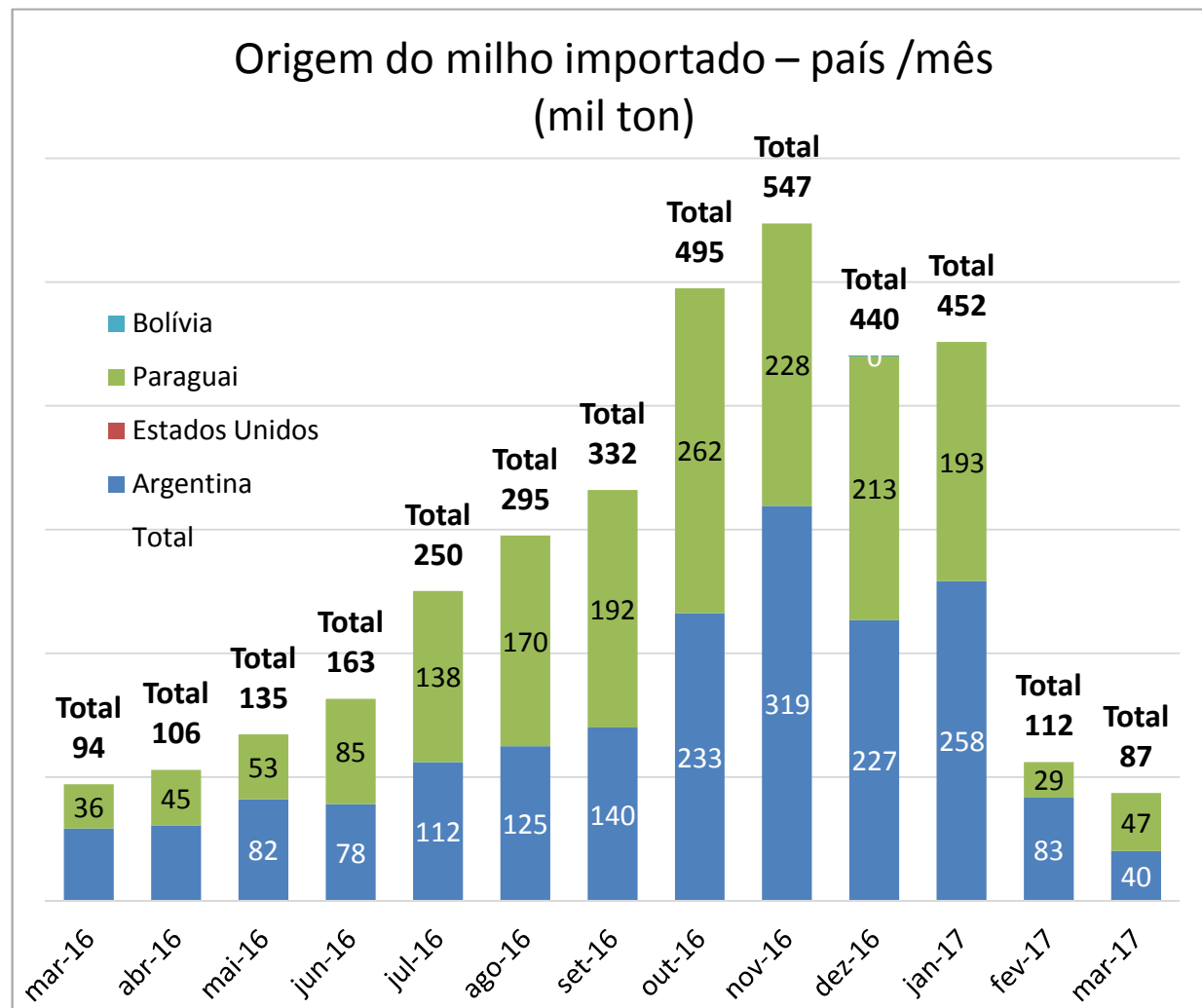

*Considera apenas milho em grão, exceto para sementeira.

Fonte: SECEX

Importação Brasileira de Milho

(mil ton)

	2016	2017	Var
Jan	17,2	451,7	2526%
Fev	27,1	112,3	314%
Mar	94,4	87,3	-7%
Abr	105,9	-	-
Mai	134,6	-	-
Jun	163,3	-	-
Jul	250,5	-	-
Ago	295,4	-	-
Set	332,0	-	-
Out	495,0	-	-
Nov	547,0	-	-
Dez	440,2	-	-
Jan-Mar	245	651	166%

Importações Brasileiras de Milho*

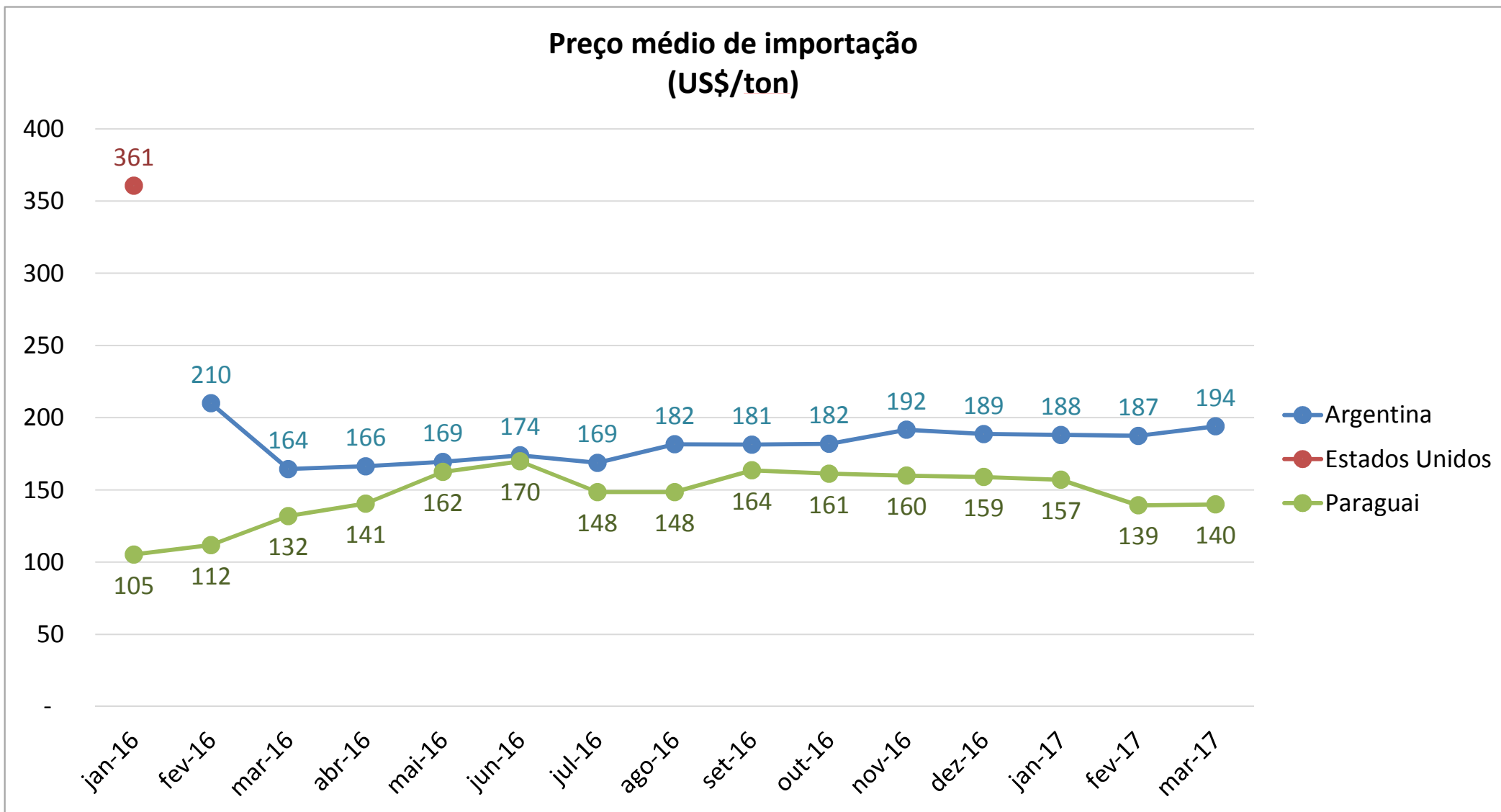

*Considera apenas milho em grão, exceto para sementeira.

Fonte: SECEX

Exportação Brasileira de Farelo de Soja

Farelo de Soja: Exportações Mensais (1.000 toneladas)

Produção	Mil ton
2015	30.492
2016**	30.954
2017**	33.110

7,0%

Exportações	Mil ton
Jan/16-Mar/16	3.520
Jan/17-Mar/17	3.261
Estoque final**	2.401

-7,4%

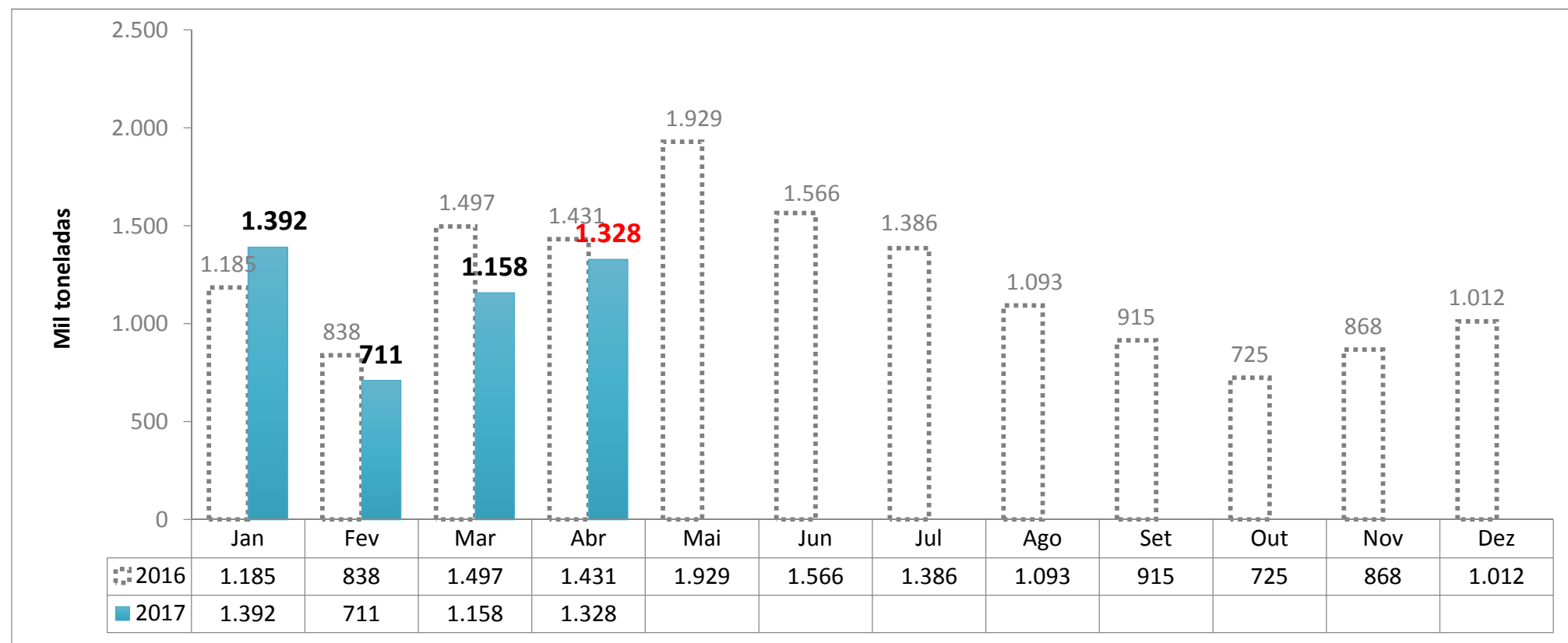

Fonte: Alice/MDIC.

*Dados parciais das exportações até dia 03/05/2017

**Previsão CONAB – Abril 2016

Levantamento de Safra CONAB

Abril2016

FARELO DE SOJA							
Balanço Oferta e Demanda (mil toneladas)							
SAFRA	2011/12	2012/13	2013/14	2014/15	2015/16	2016/17* <small>Previsão de Abril</small>	Var.
ESTOQUE INICIAL	3.178	869	447	269	835	2.190	162%
PRODUÇÃO	26.026	27.258	28.336	30.492	30.954	33.110	7,0%
IMPORTAÇÃO	5	4	1	1	1	1	25%
SUPRIMENTO	29.209	28.131	28.784	30.762	31.790	35.301	11%
CONSUMO	14.051	14.350	14.799	15.100	15.500	17.000	10%
EXPORTAÇÃO	14.289	13.334	13.716	14.827	14.100	15.900	13%
ESTOQUE FINAL	869	447	269	835	2.190	2.401	10%

Fonte: CONAB

*atualizado com o relatório de levantamento de safra de Abril de 2016

Exportação Brasileira de Soja em grão

Soja: Exportações Mensais (1.000 toneladas)

Produção	Mil ton
2015	96.228
2016**	95.435
2017**	110.162

15,4%

Exportações	Mil ton
Jan/16-Mar/16	10.806
Jan/17-Mar/17	13.400
Estoque final**	4.444

24,0%

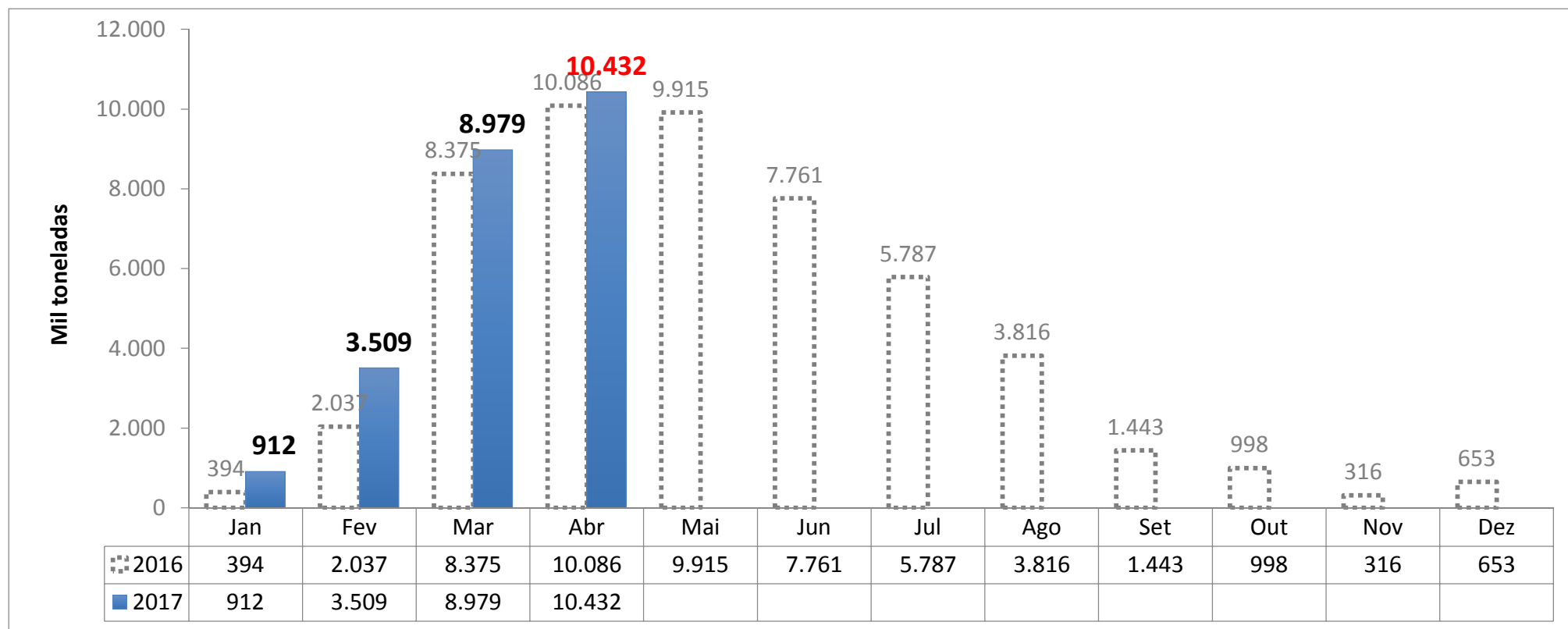

Fonte: Alice/MDIC.

*Dados parciais das exportações até dia 03/05/2017

**Previsão CONAB – Abril 2016

Levantamento de Safra CONAB

Abril 2016

[Notícias: BRASIL TEM NOVO RECORDE DE EXPORTAÇÃO DE SOJA EM ABRIL; EMBARQUE DE CARNES RECUA](#)

SOJA EM GRÃO							
Balanço Oferta e Demanda (mil toneladas)							
SAFRA	2011/12	2012/13	2013/14	2014/15	2015/16	2016/17* <small>Previsão de Abril</small>	Var.
ESTOQUE INICIAL	3.017	444	740	1.548	929	1.482	59%
PRODUÇÃO	66.383	81.499	86.121	96.228	95.435	110.162	15%
IMPORTAÇÃO	267	283	579	324	400	300	-25%
SUPRIMENTO	69.666	82.226	87.440	98.100	96.764	111.944	16%
CONSUMO	36.754	38.694	40.200	42.850	43.700	46.500	6%
EXPORTAÇÃO	32.468	42.792	45.692	54.324	51.582	61.000	18%
ESTOQUE FINAL	444	740	1.548	926	1.482	4.444	200%

Fonte: CONAB

*atualizado com o relatório de levantamento de safra de Abril de 2016

Exportação Brasileira de Óleo de Soja

Óleo de Soja: Exportações Mensais (1.000 toneladas)

Produção	Mil ton
2015	7.722
2016**	7.839
2017**	8.385

7,0%

Exportações	Mil ton
Jan/16-Mar/16	222
Jan/17-Mar/17	249
Estoque final**	503

11,8%

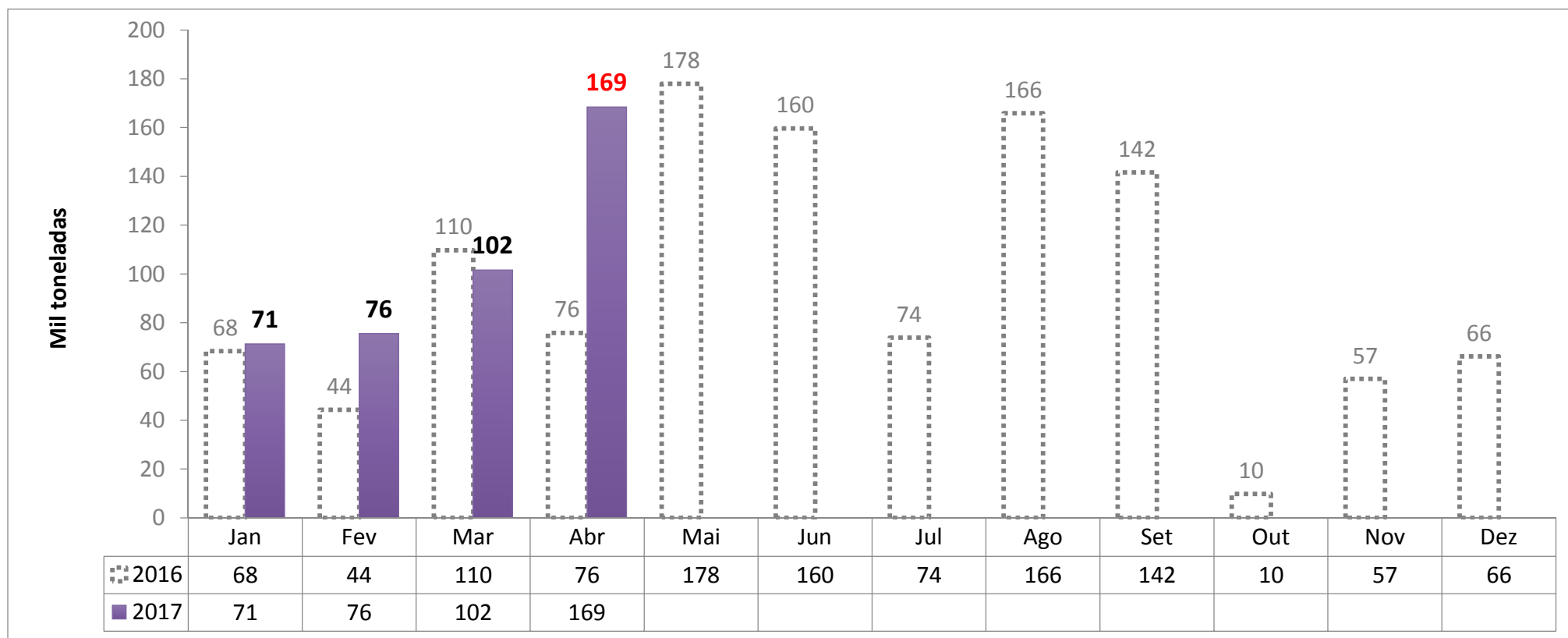

Fonte: Alice/MDIC.

*Dados parciais das exportações até dia 03/05/2017

**Previsão CONAB – Abril 2016

Levantamento de Safra CONAB

Abril 2016

ÓLEO DE SOJA							
Balanço Oferta e Demanda (mil toneladas)							
SAFRA	2011/12	2012/13	2013/14	2014/15	2015/16	2016/17* Previsão de Abril	Var.
ESTOQUE INICIAL	988,5	651	640,2	580,5	298,7	427,7	43%
PRODUÇÃO	6.591	6.903	7.176	7.722	7.839	8.385	7,0%
IMPORTAÇÃO	1	5	0,1	25,2	70	40	-43%
SUPRIMENTO	7.580,50	7.559	7.816,30	8.328	8.207,7	8.852,7	8%
CONSUMO	5.172,40	5.556,30	5.930,80	6.359,20	6.380,0	6.800	6,6%
EXPORTAÇÃO	1.757,10	1.362,50	1.305	1.669,90	1.400,0	1.550	11%
ESTOQUE FINAL	651	640,2	580,5	298,6	427,7	502,7	18%

Fonte: CONAB

*atualizado com o relatório de levantamento de safra de Abril de 2016



Preço Médio do Milho semi-duro atacado (R\$/sc 60Kg)

Praça	Abril 2016	Abril 2017*	Variação %	Média (Jan-Abr 2016)	Média (Jan-Abr 2017)*	Variação %
Recife (PE)	53,932	41,232	-23,5%	52,153	46,763	-10,3%
Chapecó(SC)	49,478	26,428	-46,6%	45,426	33,783	-25,6%
Campos Novos (SC)	49,191	25,758	-47,6%	44,527	29,959	-32,7%
Campinas (SP)	48,916	28,237	-42,3%	43,054	30,347	-29,5%
norte (PR)	48,714	25,273	-48,1%	42,718	30,314	-29,0%
Sudoeste (PR)	48,103	23,865	-50,4%	42,609	31,039	-27,2%
Ponta Grossa (PR)	47,599	25,075	-47,3%	42,334	28,618	-32,4%
Sorocabana(SP)	47,588	25,901	-45,6%	41,947	28,133	-32,9%
Cascavel(PR)	47,333	23,879	-49,5%	41,812	27,697	-33,8%
Mogiana (SP)	46,007	25,438	-44,7%	40,791	27,793	-31,9%
Passo Fundo (RS)	45,599	23,874	-47,6%	40,410	31,088	-23,1%
Rio Verde(GO)	44,755	22,484	-49,8%	39,865	27,507	-31,0%
Triângulo Mineiro (MG)	42,830	24,953	-41,7%	38,892	31,269	-19,6%
Unai (MG)	40,833	24,846	-39,2%	38,735	28,661	-26,0%
Sorriso(MT)	33,643	19,051	-43,4%	27,624	22,728	-17,7%

Fonte: Agência Estado (CEPEA – ESALQ/USP)

*Considerando dados até 02/05/2017

**Sem ICMS, à vista



MILHO - semi-duro no atacado – preço médio mensal

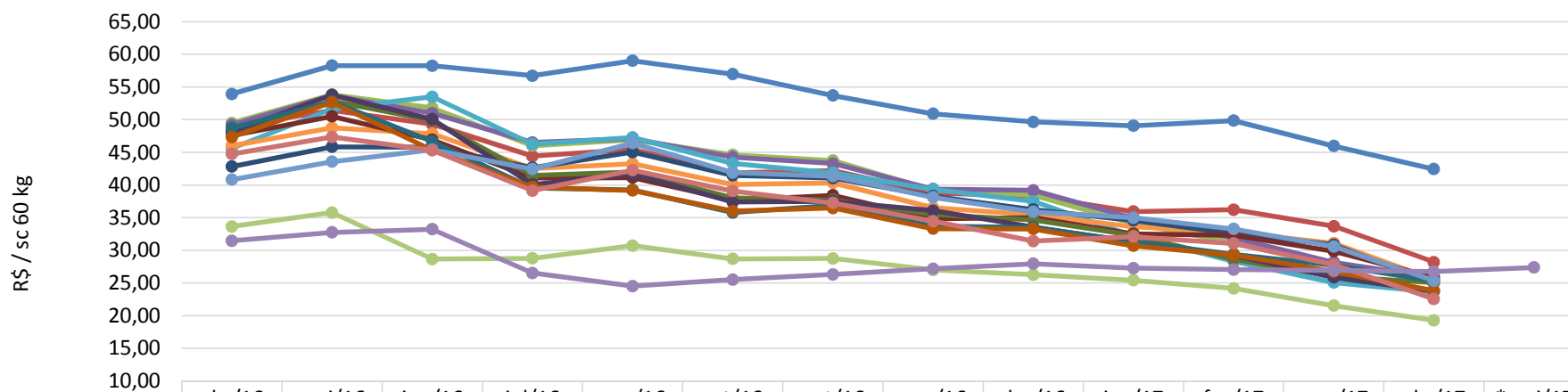

	abr/16	mai/16	jun/16	jul/16	ago/16	set/16	out/16	nov/16	dez/16	jan/17	fev/17	mar/17	abr/17	*mai/17
Recife (PE)	53,93	58,29	58,26	56,73	59,00	56,96	53,68	50,90	49,65	49,08	49,85	45,98	42,44	
Campinas (SP)	48,92	51,41	49,31	44,42	45,43	41,86	42,19	38,77	38,32	35,92	36,21	33,69	28,19	
Chapecó(SC)	49,48	53,81	51,82	46,02	46,94	44,61	43,76	39,19	38,46	34,12	31,17	27,65	26,39	
Campos Novos (SC)	49,19	53,69	50,98	46,52	47,08	44,27	43,29	39,37	39,18	34,92	31,90	28,15	25,83	
Passo Fundo (RS)	45,60	51,62	53,50	46,26	47,27	43,31	41,87	39,34	37,48	32,18	28,33	25,08	23,64	
Mogiana (SP)	46,01	48,76	47,86	42,53	43,26	40,06	40,33	36,52	35,45	33,63	32,79	31,09	25,50	
Triangulo Mineiro (MG)	42,83	45,84	45,79	42,65	45,03	41,49	41,06	38,28	36,24	34,58	32,57	30,86	25,03	
Sorocabana(SP)	47,59	50,52	46,92	41,07	41,12	37,65	38,43	34,83	34,99	32,54	32,32	29,87	25,84	
Ponta Grossa (PR)	47,60	52,85	49,87	41,46	41,99	38,04	37,72	35,50	34,67	32,29	28,61	26,04	25,06	
Sudoeste (PR)	48,10	53,78	50,07	40,07	41,69	37,39	37,49	36,09	33,56	31,24	29,25	25,85	23,75	
norte (PR)	48,71	52,77	46,68	39,53	39,25	35,78	36,90	33,68	33,51	31,33	29,39	27,71	25,31	
Cascavel(PR)	47,33	52,64	45,35	39,69	39,17	35,99	36,47	33,30	33,26	30,70	29,28	26,74	23,851	
Unai (MG)	40,83	43,58	45,40	42,43	46,41	41,89	41,35	38,13	35,90	35,00	33,26	30,58	25,34	
Rio Verde(GO)	44,75	47,35	45,31	39,14	42,27	39,08	37,23	34,47	31,41	32,09	31,06	27,80	22,57	
Sorriso(MT)	33,64	35,78	28,66	28,77	30,71	28,69	28,76	27,00	26,28	25,43	24,16	21,53	19,29	
CBOT	31,46	32,75	33,23	26,53	24,52	25,52	26,31	27,19	27,95	27,27	27,06	26,93	26,74	27,38

Fonte: Agência Estado (CEPEA – ESALQ/USP), atualização até dia 02/05/2017

*futuro com fechamento em maio 2017



MILHO - semi-duro no atacado – preço diário

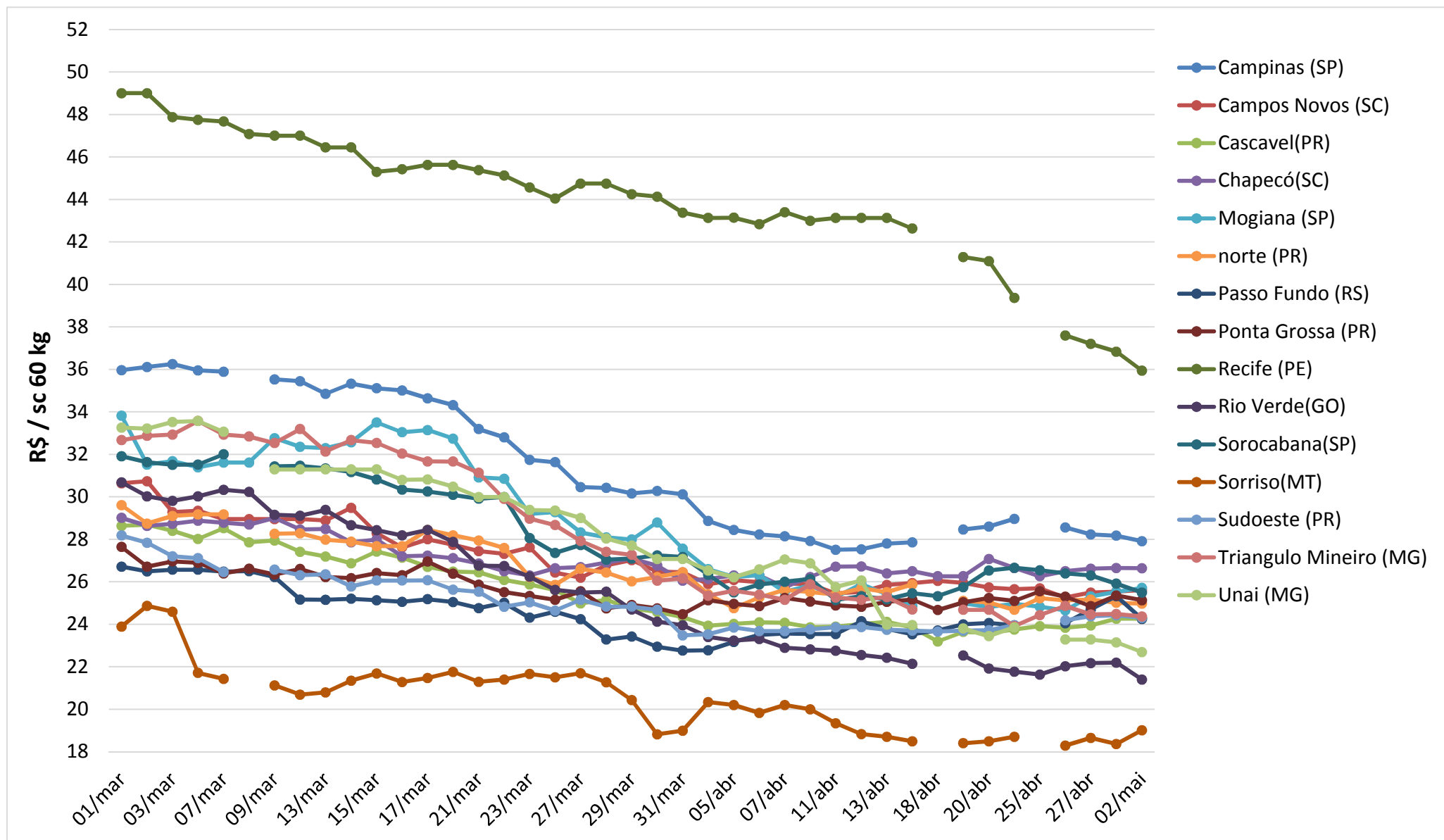

Fonte: Agência Estado (CEPEA – ESALQ/USP), atualização até dia 02/05/2017



Preço Médio do Farelo de Soja (R\$/ton)** - FOB origem

Praça	Abril 2016	Abril 2017*	Varição %	Média (Jan-Abr 2016)	Média (Jan-Abr 2017)*	Varição %
Ponta Grossa(PR)	1.092,74	956,58	-12,46%	1.222,16	1.062,03	-13,10%
Maringá(PR)	1.076,55	926,08	-13,98%	1.186,87	1.022,08	-13,88%
Chapecó (SC)	1.070,28	938,05	-12,35%	1.186,52	1.035,15	-12,76%
Oeste(PR)	1.068,58	926,74	-13,27%	1.170,77	1.029,69	-12,05%
Ijuí (RS)	1.054,10	921,23	-12,61%	1.167,18	1.016,88	-12,88%
Passo Fundo (RS)	1.050,09	889,73	-15,27%	1.151,82	998,47	-13,31%
Campo Grande (MS)	1.034,07	862,43	-16,60%	1.121,09	975,11	-13,02%
Mogiana (SP)	992,78	912,18	-8,12%	1.118,44	941,94	-15,78%
Campinas(SP)	979,18	918,26	-6,22%	1.117,72	981,24	-12,21%
Triângulo Mineiro (MG)	964,62	879,34	-8,84%	1.104,04	948,32	-14,10%
Rio Verde (GO)	941,02	809,60	-13,97%	1.094,98	874,40	-20,14%
Rondonópolis (MT)	924,15	787,37	-14,80%	1.042,53	867,85	-16,76%

Fonte: Agência Estado (CEPEA – ESALQ/USP)

*Considerando dados até 02/05/2017

**Sem ICMS, à vista

FARELO DE SOJA - na fábrica – preço médio mensal

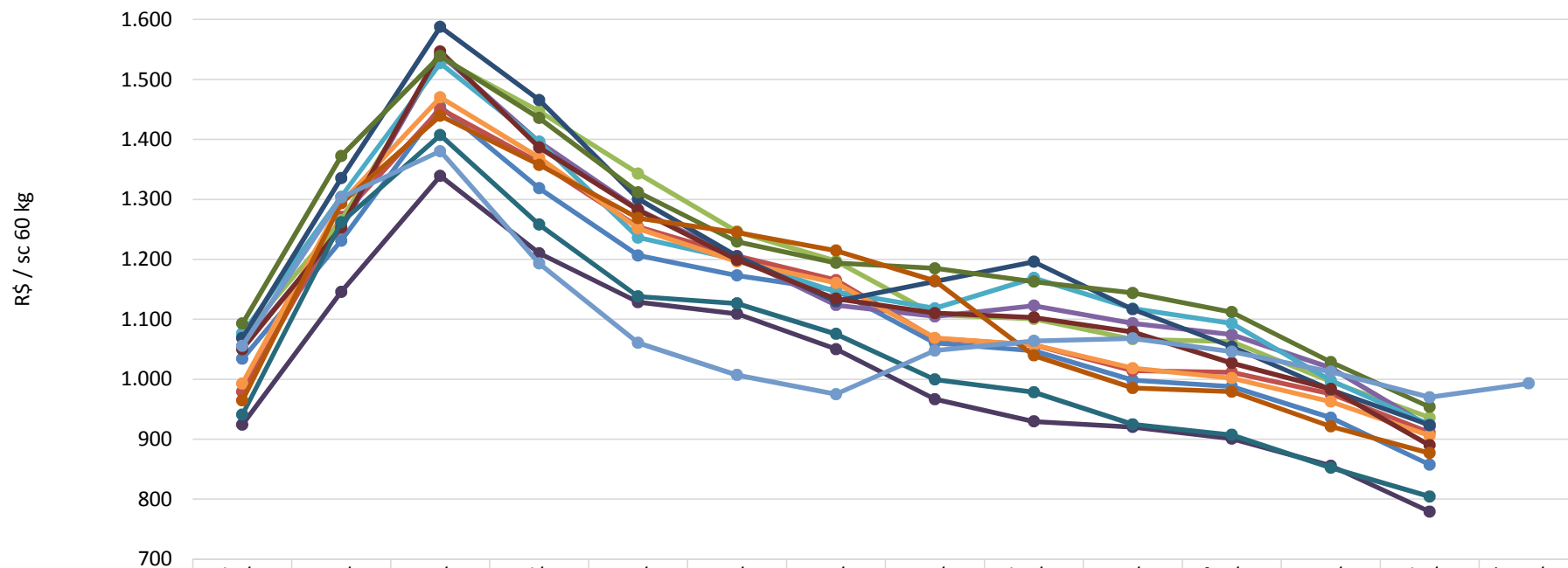

	abr/16	mai/16	jun/16	jul/16	ago/16	set/16	out/16	nov/16	dez/16	jan/17	fev/17	mar/17	abr/17	*mai/17
— Campo Grande (MS)	1.034	1.231	1.455	1.318	1.206	1.173	1.149	1.061	1.047	998	988	936	857	
— Campinas(SP)	979	1.271	1.451	1.361	1.254	1.206	1.165	1.068	1.057	1.014	1.012	975	911	
— Chapecó (SC)	1.070	1.265	1.536	1.447	1.343	1.246	1.197	1.108	1.100	1.067	1.063	996	936	
— Ijuí (RS)	1.054	1.251	1.542	1.396	1.283	1.204	1.124	1.105	1.123	1.093	1.074	1.019	921	
— Maringá(PR)	1.077	1.304	1.527	1.396	1.236	1.200	1.146	1.118	1.169	1.118	1.093	998	925	
— Mogiana (SP)	993	1.294	1.470	1.370	1.252	1.196	1.161	1.069	1.057	1.018	1.002	963	906	
— Oeste(PR)	1.069	1.335	1.588	1.466	1.301	1.205	1.130	1.163	1.196	1.117	1.054	983	923	
— Passo Fundo (RS)	1.050	1.254	1.547	1.387	1.282	1.199	1.134	1.110	1.103	1.079	1.027	984	890	
— Ponta Grossa(PR)	1.093	1.372	1.539	1.436	1.312	1.230	1.194	1.185	1.163	1.144	1.112	1.029	954	
— Rondonópolis (MT)	924	1.146	1.339	1.210	1.129	1.109	1.050	967	930	920	901	856	779	
— Rio Verde (GO)	941	1.262	1.407	1.258	1.138	1.126	1.076	999	978	925	907	852	804	
— Triângulo Mineiro (MG)	965	1.293	1.439	1.357	1.269	1.245	1.214	1.164	1.040	985	979	921	877	
— CBOT	1.056	1.303	1.380	1.193	1.061	1.007	975	1.048	1.064	1.068	1.046	1.013	970	993

Fonte: Agência Estado (CEPEA – ESALQ/USP), atualização até dia 02/05/2017

*Sem ICMS, à vista

*futuro com fechamento em Maio 2017



FARELO DE SOJA - na fábrica – preço diário

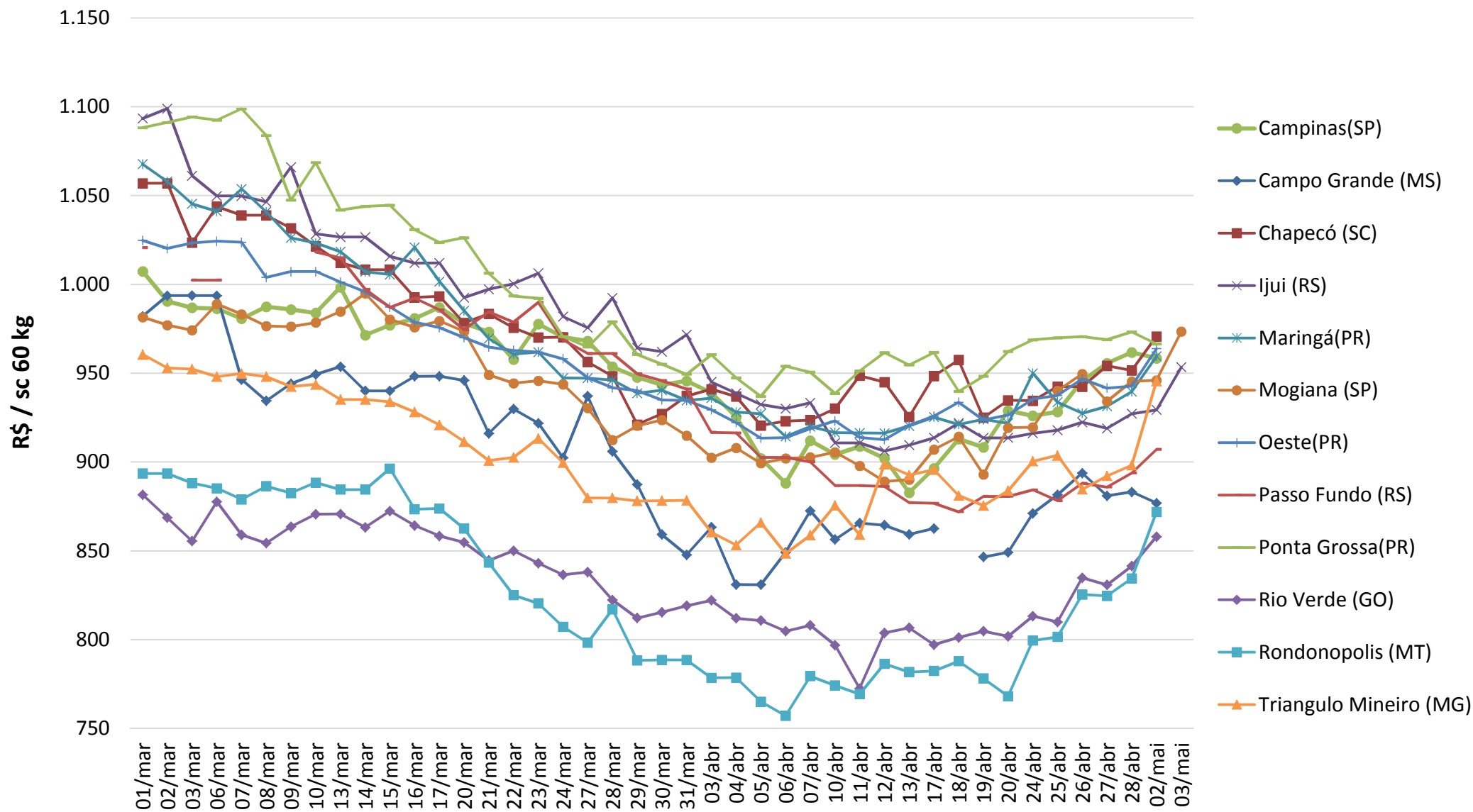

Fonte: Agência Estado (CEPEA – ESALQ/USP), atualização até dia 02/05/2017

*Sem ICMS, à vista

Conjuntura Econômica

[Notícia: DÓLAR TEM LEVES OSCILAÇÕES ANTE REAL À ESPERA DE VOTAÇÃO DA REFORMA DA PREVIDÊNCIA E FED](#)

Média da Cotação do Dólar (R\$/US\$)

—◆— 2014 —■— 2015 —▲— 2016 —×— 2017

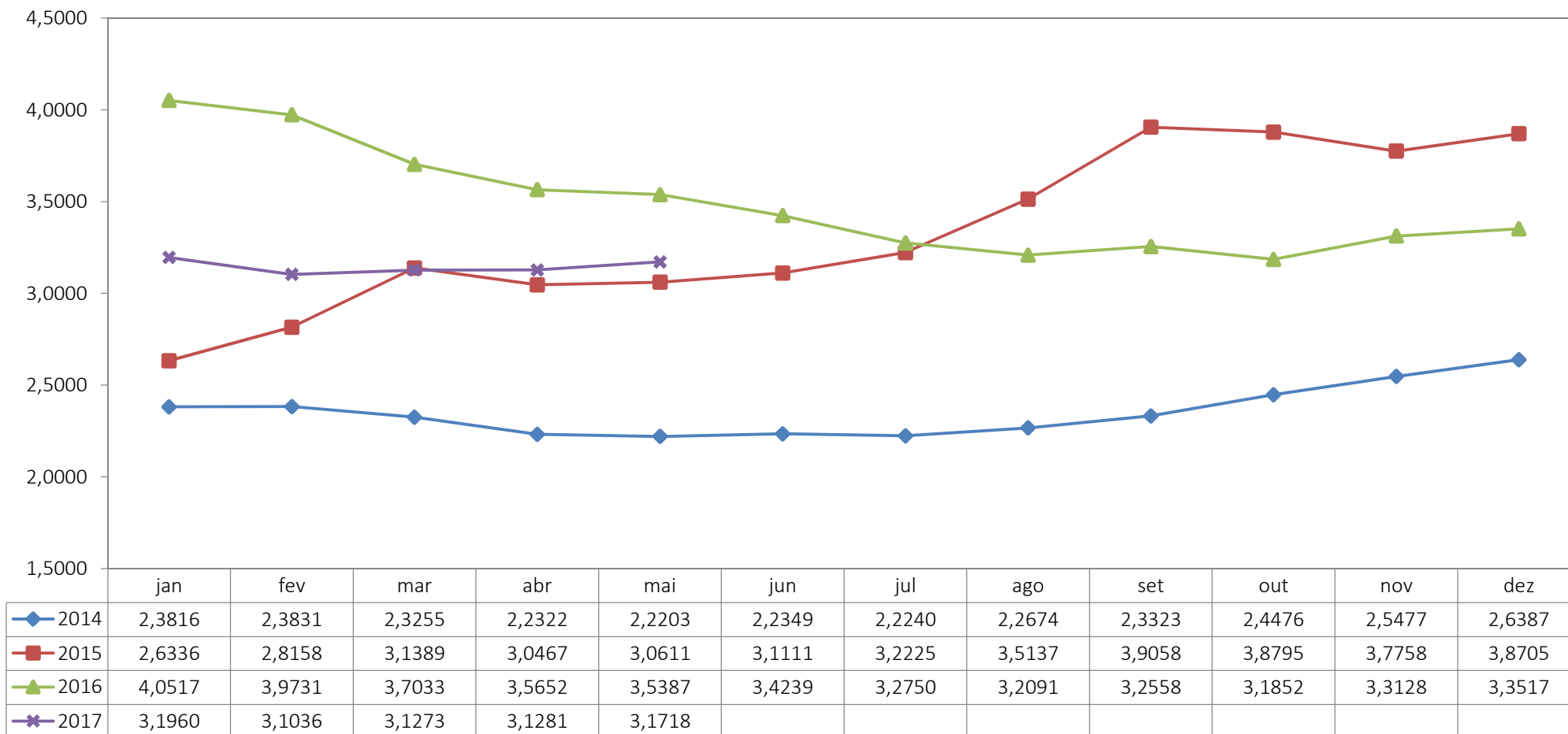

Fonte: Banco Central

* Atualização até 02/05/2017

Conjuntura Econômica

Taxa SELIC

■ 2014 ▲ 2015 ◆ 2016 ✖ 2017

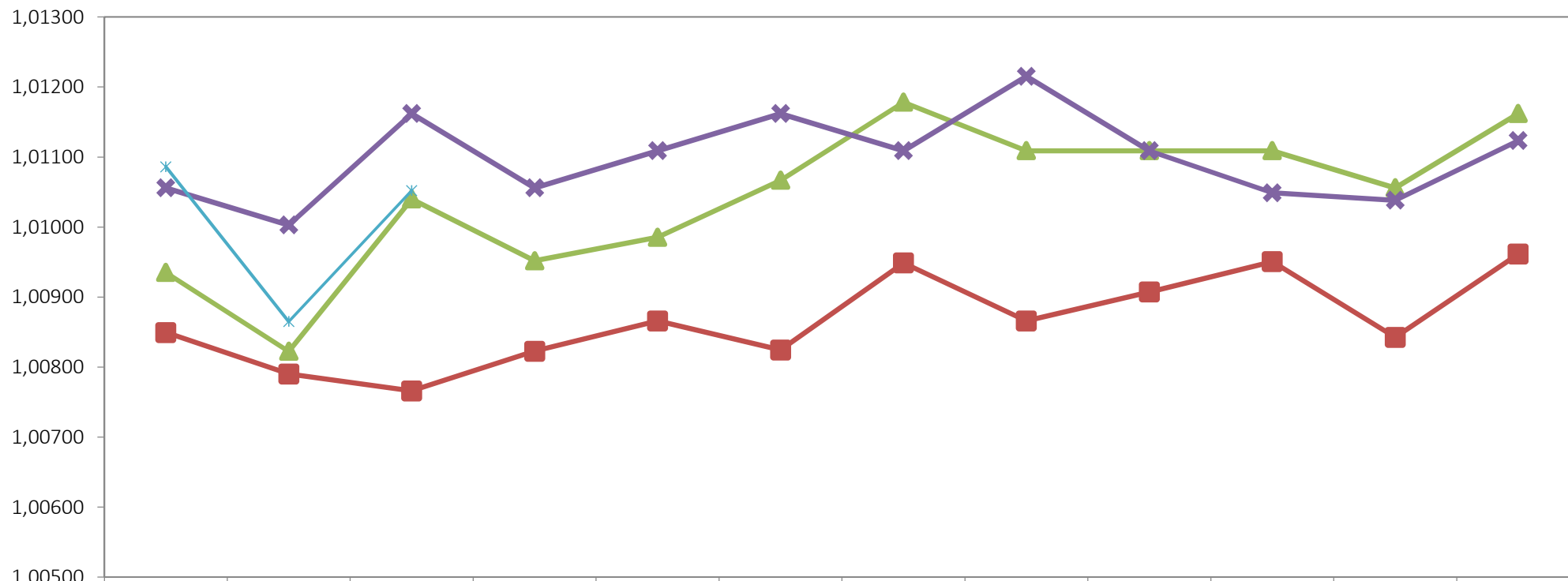

	Jan	Fev	Mar	Abr	Mai	Jun	Jul	Ago	Set	Out	Nov	Dez
■ 2014	1,00849	1,00790	1,00766	1,00823	1,00866	1,00824	1,00949	1,00866	1,00907	1,00951	1,00842	1,00961
▲ 2015	1,00935	1,00822	1,01040	1,00952	1,00985	1,01067	1,01178	1,01109	1,01109	1,01109	1,01056	1,01162
◆ 2016	1,01056	1,01003	1,01162	1,01056	1,01109	1,01162	1,01109	1,01215	1,01109	1,01049	1,01038	1,01123
✖ 2017	1,01086	1,00865	1,01052									

Fonte: Banco Central



Equipe:

Ricardo Santin

Vice Presidente de Mercados

Bruna Yumi Kassama

Analista Estatística e Rel. Mercado

Marcelo Oliveira

Assessor-chefe de comunicação

Tiago Queiroz

Assist. Estatística e Rel. Mercado