



ABPA

ASSOCIAÇÃO
BRASILEIRA
DE PROTEÍNA
ANIMAL

**Informe ABPA de
Grãos**

**ANO 5 / NÚMERO 107
15 março 17**

Exportação Brasileira de Milho

Milho: Exportações Mensais (1.000 toneladas)

Produção	Mil ton
2015	84.672
2016**	66.531
2017**	88.969

34%

Exportações	Mil ton
Fev/16-Fev/16	5.374
Fev/17-Fev/17	487
Estoque final**	17.368

-91%

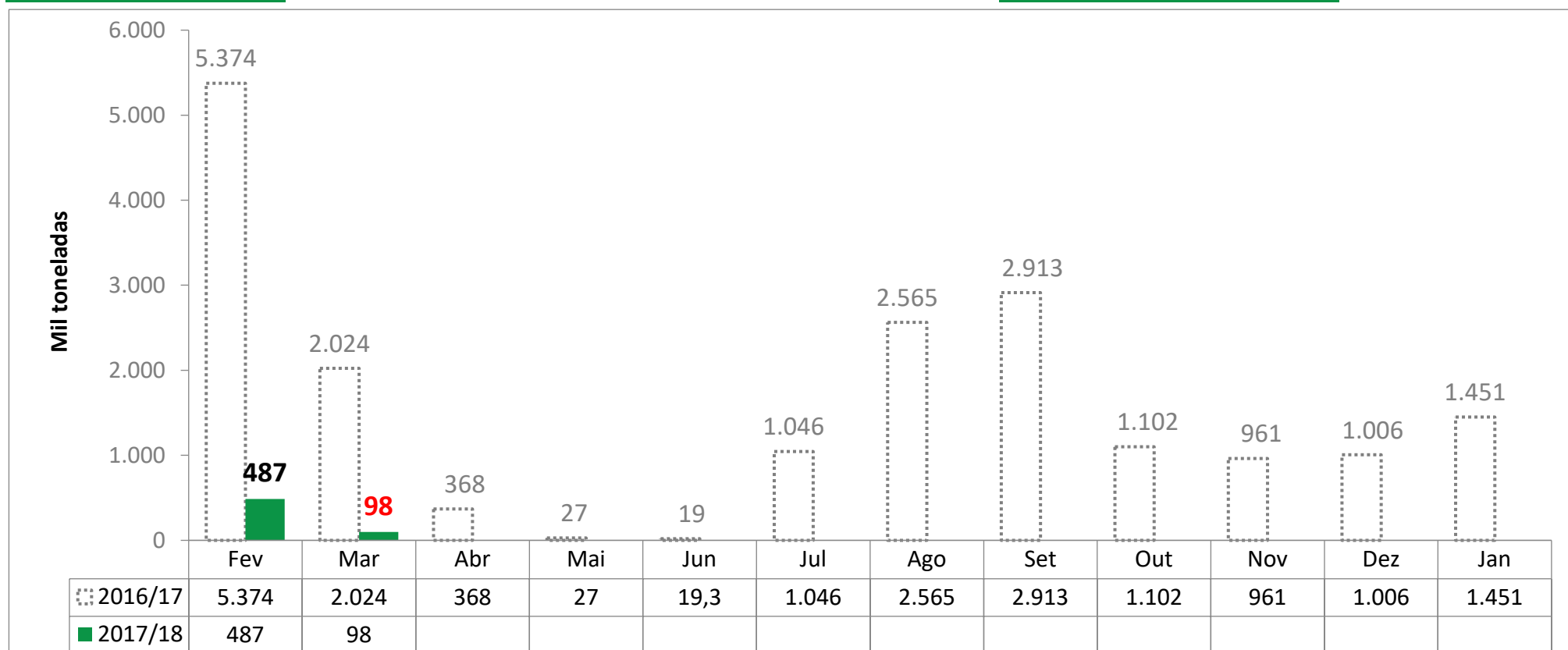

Fonte: Alice/MDIC.

*Dados parciais das exportações até dia 12/03/2017

**Previsão CONAB – Março 2016

Levantamento de Safra CONAB

Março 2016

[Notícia: MILHO/CEPEA: LIQUIDEZ AUMENTA, MAS PREÇO SEGUE EM QUEDA](#)

[Notícia: Imea eleva estimativas de safras de soja e milho de MT; vendas atrasadas](#)

MILHO							
Balanço Oferta e Demanda (mil toneladas)							
SAFRA	2011/12	2012/13	2013/14	2014/15	2015/16*	2016/17* <small>Previsão de Março</small>	Var.
ESTOQUE INICIAL	4.460	3.996	6.951	12.327	10.401	7.999	-23%
PRODUÇÃO	72.980	81.506	80.052	84.672	66.531	88.969	34%
IMPORTAÇÃO	774	911	791	316	3.338	500	-85%
SUPRIMENTO	78.213	86.413	87.794	97.316	80.270	97.468	21%
CONSUMO	51.903	53.288	54.542	56.742	53.388	56.100	5%
EXPORTAÇÃO	22.314	26.174	20.925	30.172	18.883	24.000	27%
ESTOQUE FINAL	3.996	6.951	12.327	10.401	7.999	17.368	117%

Fonte: CONAB

*atualizado com o relatório de levantamento de safra de Março de 2016

Importações Brasileiras de Milho*

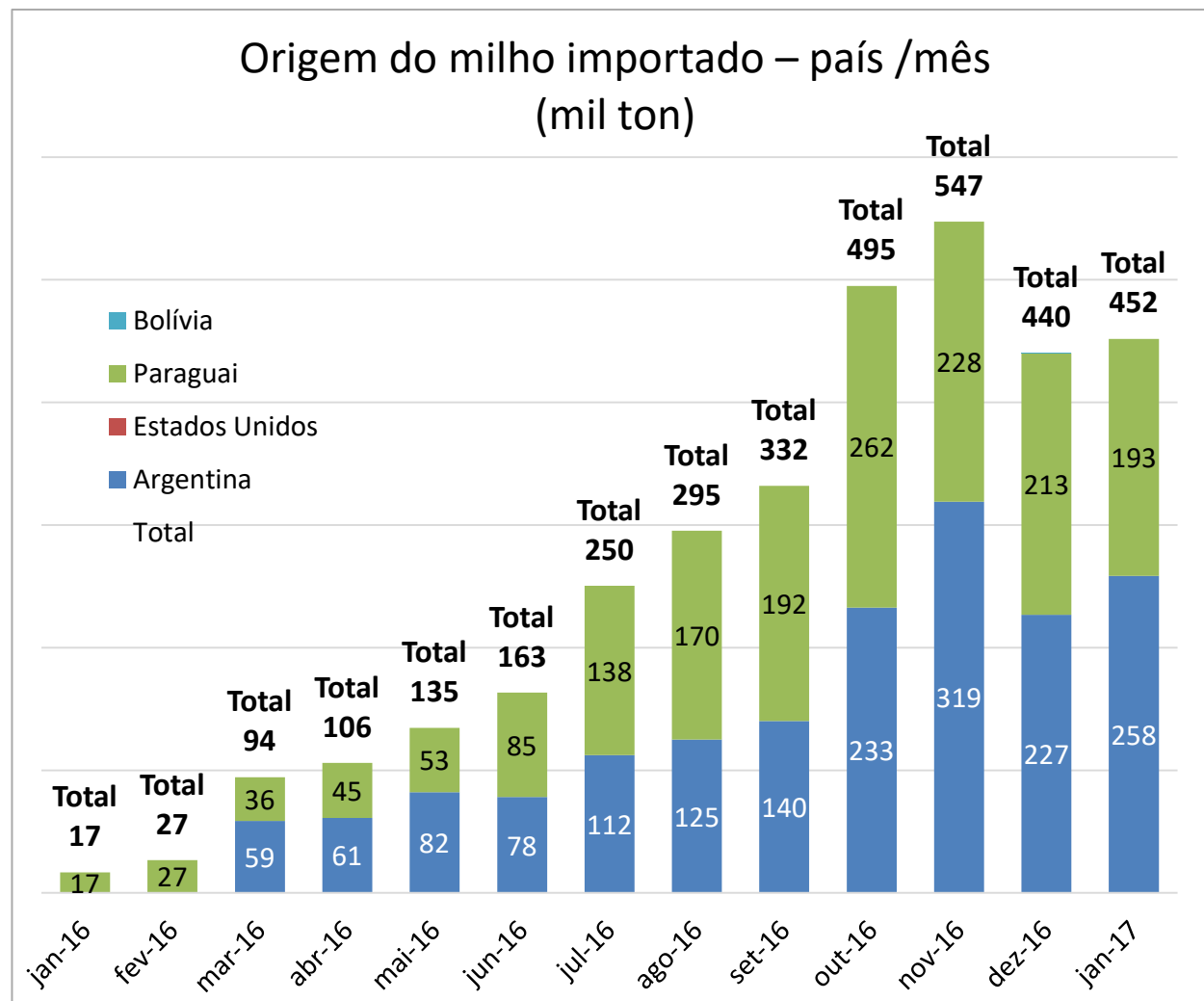

*Considera apenas milho em grão, exceto para semeadura.

Fonte: SECEX

Importação Brasileira de Milho

(mil ton)

	2016	2017	Var
Jan	17,2	451,7	2526%
Feb	27,1	112,3	314%
Mar	94,4	-	-
Abr	105,9	-	-
Mai	134,6	-	-
Jun	163,3	-	-
Jul	250,5	-	-
Ago	295,4	-	-
Set	332,0	-	-
Out	495,0	-	-
Nov	547,0	-	-
Dez	440,2	-	-

Jan-Fev **44** **564** **1173%**

Importações Brasileiras de Milho*

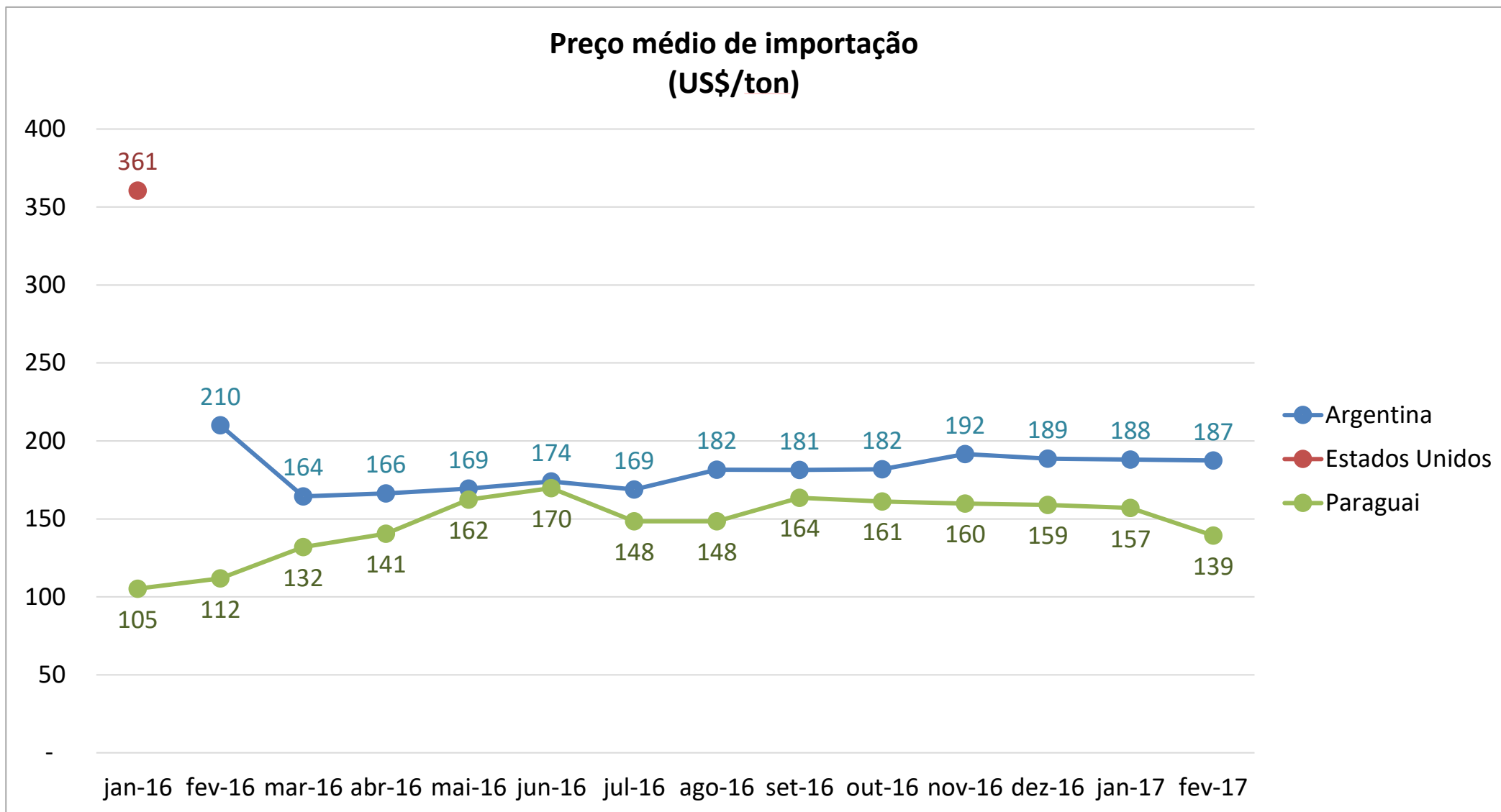

*Considera apenas milho em grão, exceto para sementeira.

Fonte: SECEX

Exportação Brasileira de Farelo de Soja

Farelo de Soja: Exportações Mensais (1.000 toneladas)

Produção	Mil ton
2015	30.492
2016**	30.954
2017**	33.110

7,0%

Exportações	Mil ton
Jan/16-Fev/16	2.023
Jan/17-Fev/17	2.103
Estoque final**	2.401

3,9%

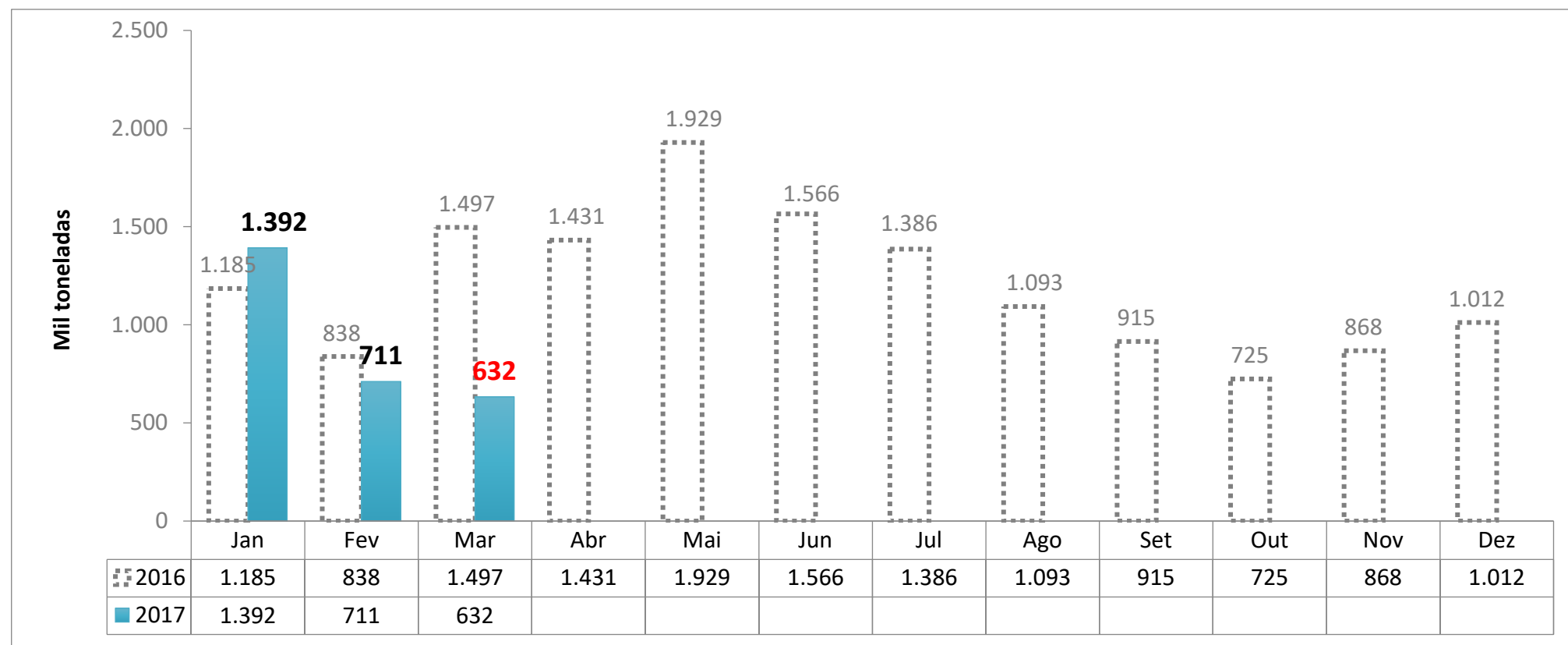

Fonte: Alice/MDIC.

*Dados parciais das exportações até dia 12/03/2017

**Previsão CONAB – Março 2016

Levantamento de Safra CONAB

Março 2016

FARELO DE SOJA							
Balanço Oferta e Demanda (mil toneladas)							
SAFRA	2011/12	2012/13	2013/14	2014/15	2015/16	2016/17* <small>Previsão de Março</small>	Var.
ESTOQUE INICIAL	3.178	869	447	269	835	2.190	162%
PRODUÇÃO	26.026	27.258	28.336	30.492	30.954	33.110	7,0%
IMPORTAÇÃO	5	4	1	1	1	1	25%
SUPRIMENTO	29.209	28.131	28.784	30.762	31.790	35.301	11%
CONSUMO	14.051	14.350	14.799	15.100	15.500	17.000	10%
EXPORTAÇÃO	14.289	13.334	13.716	14.827	14.100	15.900	13%
ESTOQUE FINAL	869	447	269	835	2.190	2.401	10%

Fonte: CONAB

*atualizado com o relatório de levantamento de safra de Março de 2016

Exportação Brasileira de Soja em grão

Soja: Exportações Mensais (1.000 toneladas)

Produção	Mil ton
2015	96.228
2016**	95.435
2017**	107.615

12,8%

Exportações	Mil ton
Jan/16-Fev/16	2.431
Jan/17-Fev/17	4.421
Estoque final**	3.819

81,9%

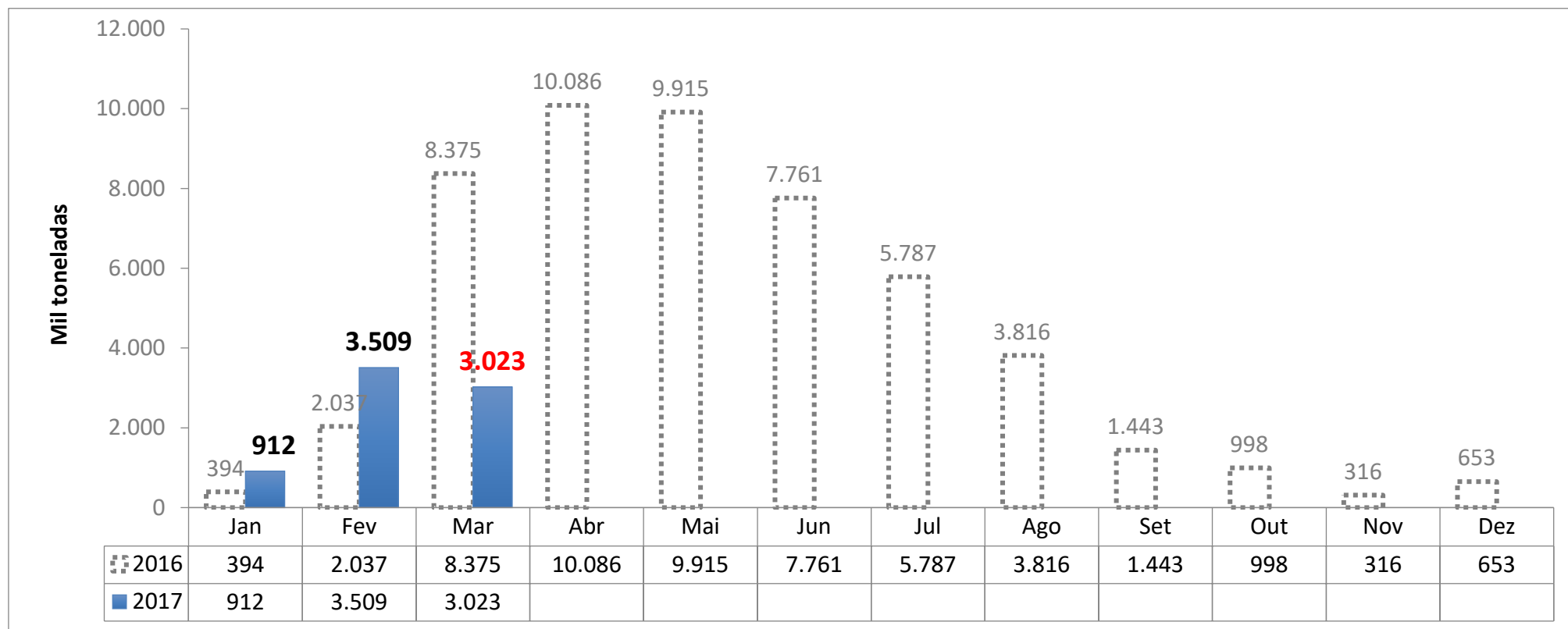

Fonte: Alice/MDIC.

*Dados parciais das exportações até dia 12/03/2017

**Previsão CONAB – Março 2016

Levantamento de Safra CONAB

Março 2016

[Notícia: SOJA/CEPEA: SAFRA RECORDE E ESTOQUE ALONGADO PRESSIONAM VALORES](#)

[Notícia: Imea eleva previsão de safra de soja de MT; vendas seguem atrasadas](#)

SOJA EM GRÃO							
Balanço Oferta e Demanda (mil toneladas)							
SAFRA	2011/12	2012/13	2013/14	2014/15	2015/16	2016/17* <small>Previsão de Março</small>	Var.
ESTOQUE INICIAL	3.017	444	740	1.548	929	1.482	59%
PRODUÇÃO	66.383	81.499	86.121	96.228	95.435	107.615	13%
IMPORTAÇÃO	267	283	579	324	400	300	-25%
SUPRIMENTO	69.666	82.226	87.440	98.100	96.764	109.397	13%
CONSUMO	36.754	38.694	40.200	42.850	43.700	46.500	6%
EXPORTAÇÃO	32.468	42.792	45.692	54.324	51.582	59.078	15%
ESTOQUE FINAL	444	740	1.548	926	1.482	3.819	158%

Fonte: CONAB

*atualizado com o relatório de levantamento de safra de Março de 2016

Exportação Brasileira de Óleo de Soja

Óleo de Soja: Exportações Mensais (1.000 toneladas)

Produção	Mil ton
2015	7.722
2016**	7.839
2017**	8.385

7,0%

Exportações	Mil ton
Jan/16-Fev/16	113
Jan/17-Fev/17	147
Estoque final**	503

30,4%

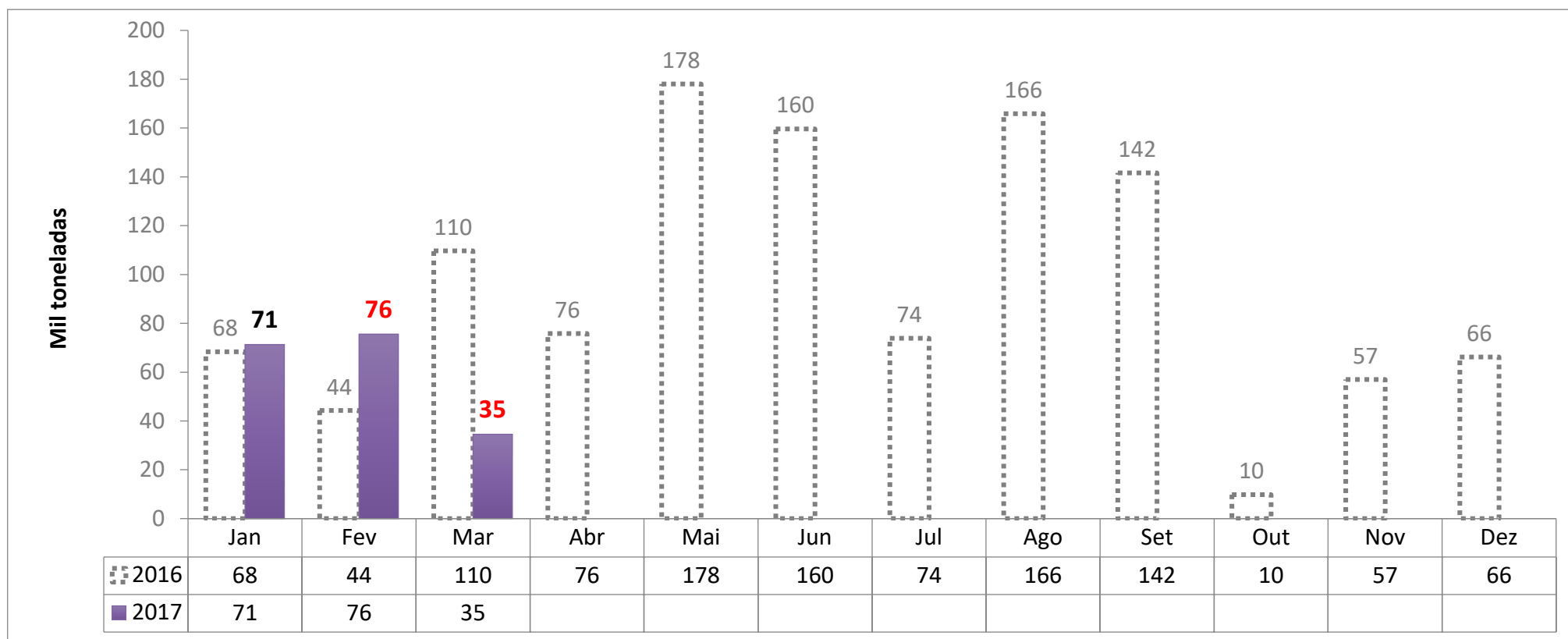

Fonte: Alice/MDIC.

*Dados parciais das exportações até dia 12/03/2017

**Previsão CONAB – Março 2016

Levantamento de Safra CONAB

Março 2016

ÓLEO DE SOJA							
Balanço Oferta e Demanda (mil toneladas)							
SAFRA	2011/12	2012/13	2013/14	2014/15	2015/16	2016/17* Previsão de Março	Var.
ESTOQUE INICIAL	988,5	651	640,2	580,5	298,7	427,7	43%
PRODUÇÃO	6.591	6.903	7.176	7.722	7.839	8.385	7,0%
IMPORTAÇÃO	1	5	0,1	25,2	70	40	-43%
SUPRIMENTO	7.580,50	7.559	7.816,30	8.328	8.207,7	8.852,7	8%
CONSUMO	5.172,40	5.556,30	5.930,80	6.359,20	6.380,0	6.800	6,6%
EXPORTAÇÃO	1.757,10	1.362,50	1.305	1.669,90	1.400,0	1.550	11%
ESTOQUE FINAL	651	640,2	580,5	298,6	427,7	502,7	18%

Fonte: CONAB

*atualizado com o relatório de levantamento de safra de Março de 2016



Preço Médio do Milho semi-duro atacado (R\$/sc 60Kg)

Praça	Março 2016	Março 2017*	Variação %	Média (Jan-Mar 2016)	Média (Jan-Mar 2017)*	Variação %
Recife (PE)	52,836	47,528	-10,0%	51,580	49,045	-4,9%
Campinas (SP)	47,877	35,701	-25,4%	44,283	35,988	-18,7%
Unai (MG)	39,029	32,420	-16,9%	38,257	33,887	-11,4%
Triângulo Mineiro (MG)	41,059	32,833	-20,0%	39,630	33,506	-15,5%
Mogiana (SP)	44,892	32,160	-28,4%	41,515	33,033	-20,4%
Campos Novos (SC)	43,447	29,416	-32,3%	41,077	32,730	-20,3%
Sorocabana(SP)	45,452	31,552	-30,6%	41,150	32,274	-21,6%
Chapecó(SC)	44,394	28,653	-35,5%	42,346	31,962	-24,5%
Rio Verde(GO)	39,035	29,739	-23,8%	36,796	31,248	-15,1%
norte (PR)	43,817	28,689	-34,5%	40,279	30,133	-25,2%
Ponta Grossa (PR)	43,052	26,653	-38,1%	40,127	29,840	-25,6%
Sudoeste (PR)	41,129	26,867	-34,7%	39,513	29,706	-24,8%
Cascavel(PR)	42,050	27,953	-33,5%	39,461	29,639	-24,9%
Passo Fundo (RS)	40,848	26,105	-36,1%	38,019	29,579	-22,2%
Sorriso(MT)	27,669	22,270	-19,5%	25,337	24,382	-3,8%

Fonte: Agência Estado (CEPEA – ESALQ/USP)

*Considerando dados até 14/03/2017

**Sem ICMS, à vista



MILHO - semi-duro no atacado – preço médio mensal

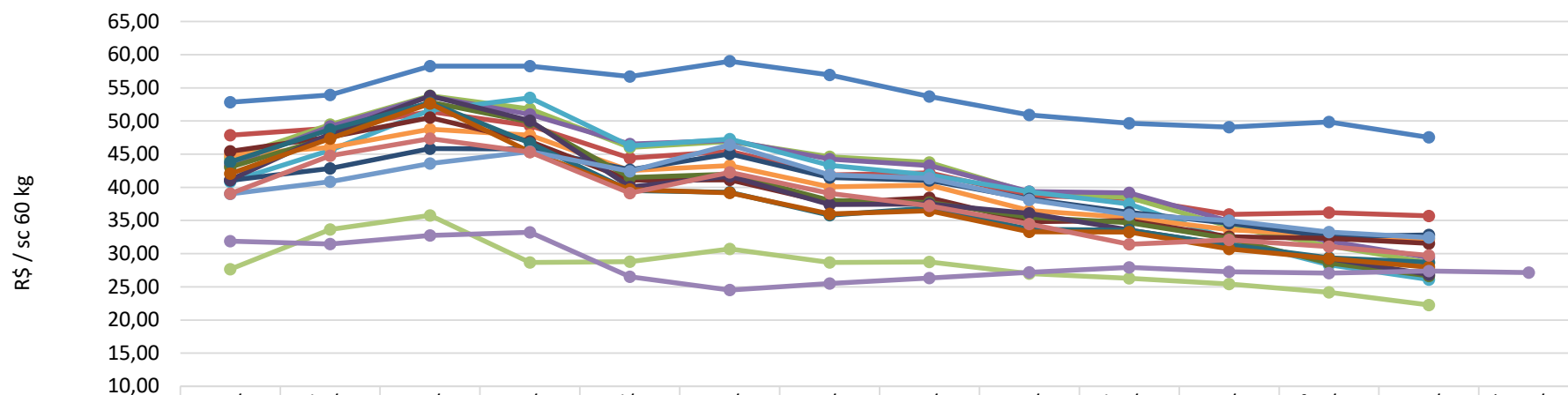

	mar/16	abr/16	mai/16	jun/16	jul/16	ago/16	set/16	out/16	nov/16	dez/16	jan/17	fev/17	mar/17	*mai/17
Recife (PE)	52,84	53,93	58,29	58,26	56,73	59,00	56,96	53,68	50,90	49,65	49,08	49,85	47,53	
Campinas (SP)	47,88	48,92	51,41	49,31	44,42	45,43	41,86	42,19	38,77	38,32	35,92	36,21	35,70	
Chapecó(SC)	44,39	49,48	53,81	51,82	46,02	46,94	44,61	43,76	39,19	38,46	34,12	31,17	28,65	
Campos Novos (SC)	43,45	49,19	53,69	50,98	46,52	47,08	44,27	43,29	39,37	39,18	34,92	31,90	29,42	
Passo Fundo (RS)	40,85	45,60	51,62	53,50	46,26	47,27	43,31	41,87	39,34	37,48	32,18	28,33	26,11	
Mogiana (SP)	44,89	46,01	48,76	47,86	42,53	43,26	40,06	40,33	36,52	35,45	33,63	32,79	32,16	
Triangulo Mineiro (MG)	41,06	42,83	45,84	45,79	42,65	45,03	41,49	41,06	38,28	36,24	34,58	32,57	32,83	
Sorocabana(SP)	45,45	47,59	50,52	46,92	41,07	41,12	37,65	38,43	34,83	34,99	32,54	32,32	31,55	
Ponta Grossa (PR)	43,05	47,60	52,85	49,87	41,46	41,99	38,04	37,72	35,50	34,67	32,29	28,61	26,65	
Sudoeste (PR)	41,13	48,10	53,78	50,07	40,07	41,69	37,39	37,49	36,09	33,56	31,24	29,25	26,87	
norte (PR)	43,82	48,71	52,77	46,68	39,53	39,25	35,78	36,90	33,68	33,51	31,33	29,39	28,69	
Cascavel(PR)	42,05	47,33	52,64	45,35	39,69	39,17	35,99	36,47	33,30	33,26	30,70	29,28	27,95	
Unai (MG)	39,03	40,83	43,58	45,40	42,43	46,41	41,89	41,35	38,13	35,90	35,00	33,26	32,42	
Rio Verde(GO)	39,04	44,75	47,35	45,31	39,14	42,27	39,08	37,23	34,47	31,41	32,09	31,06	29,74	
Sorriso(MT)	27,67	33,64	35,78	28,66	28,77	30,71	28,69	28,76	27,00	26,28	25,43	24,16	22,27	
CBOT	31,88	31,46	32,75	33,23	26,53	24,52	25,52	26,31	27,19	27,95	27,27	27,06	27,39	27,16

Fonte: Agência Estado (CEPEA – ESALQ/USP), atualização até dia 15/03/2017

*futuro com fechamento em maio 2017



MILHO - semi-duro no atacado – preço diário

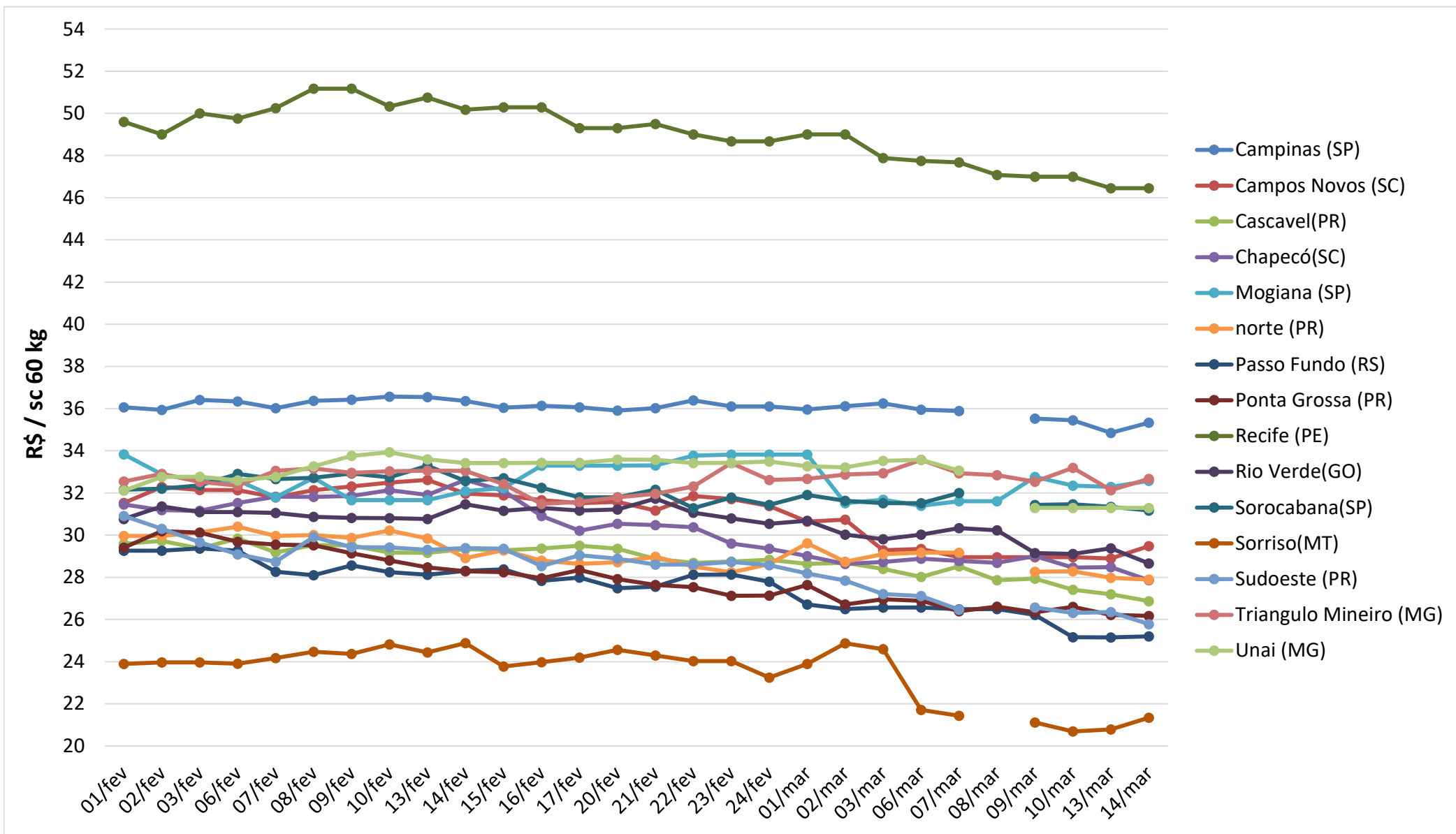

Fonte: Agência Estado (CEPEA – ESALQ/USP), atualização até dia 14/03/2017



Preço Médio do Farelo de Soja (R\$/ton)** - FOB origem

Praça	Março 2016	Março 2017*	Variação %	Média (Jan-Mar 2016)	Média (Jan-Mar 2017)*	Variação %
Ponta Grossa(PR)	1.125,29	1.075,07	-4,46%	1.266,79	1.118,56	-11,70%
Maringá(PR)	1.091,08	1.038,18	-4,85%	1.224,44	1.092,92	-10,74%
Ijuí (RS)	1.091,45	1.054,72	-3,37%	1.210,32	1.078,83	-10,86%
Oeste(PR)	1.067,91	1.013,21	-5,12%	1.224,96	1.073,50	-12,37%
Chapecó (SC)	1.087,20	1.033,27	-4,96%	1.200,02	1.058,58	-11,79%
Passo Fundo (RS)	1.064,05	1.009,36	-5,14%	1.186,89	1.049,99	-11,53%
Campinas(SP)	974,72	987,89	1,35%	1.164,68	1.008,02	-13,45%
Mogiana (SP)	990,48	981,59	-0,90%	1.164,59	1.005,02	-13,70%
Campo Grande (MS)	1.038,36	963,12	-7,25%	1.126,96	987,22	-12,40%
Triângulo Mineiro (MG)	948,96	946,87	-0,22%	1.170,59	975,41	-16,67%
Rio Verde (GO)	942,70	866,49	-8,09%	1.147,17	906,68	-20,96%
Rondonópolis (MT)	956,05	886,56	-7,27%	1.081,99	906,46	-16,22%

Fonte: Agência Estado (CEPEA – ESALQ/USP)

*Considerando dados até 14/03/2017

**Sem ICMS, à vista

FARELO DE SOJA - na fábrica – preço médio mensal

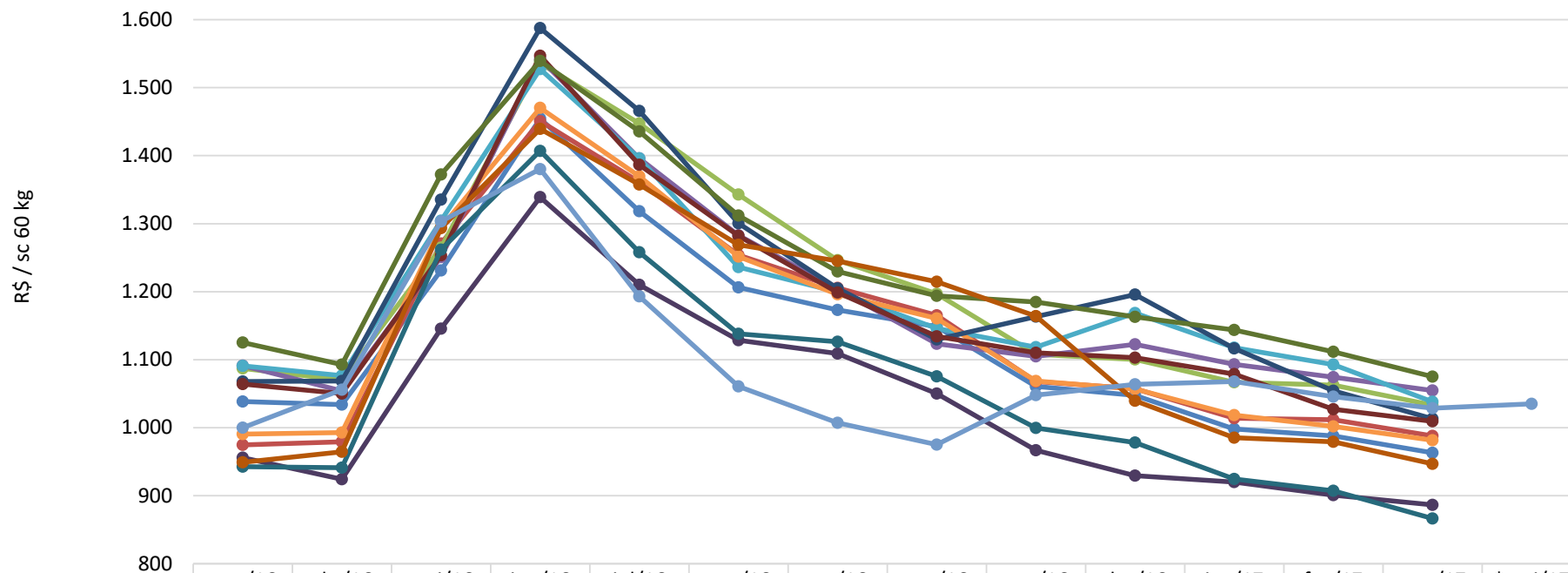

	mar/16	abr/16	mai/16	jun/16	jul/16	ago/16	set/16	out/16	nov/16	dez/16	jan/17	fev/17	mar/17	*mai/17
— Campo Grande (MS)	1.038	1.034	1.231	1.455	1.318	1.206	1.173	1.149	1.061	1.047	998	988	963	
— Campinas(SP)	975	979	1.271	1.451	1.361	1.254	1.206	1.165	1.068	1.057	1.014	1.012	988	
— Chapecó (SC)	1.087	1.070	1.265	1.536	1.447	1.343	1.246	1.197	1.108	1.100	1.067	1.063	1.033	
— Ijuí (RS)	1.091	1.054	1.251	1.542	1.396	1.283	1.204	1.124	1.105	1.123	1.093	1.074	1.055	
— Maringá(PR)	1.091	1.077	1.304	1.527	1.396	1.236	1.200	1.146	1.118	1.169	1.118	1.093	1.038	
— Mogiana (SP)	990	993	1.294	1.470	1.370	1.252	1.196	1.161	1.069	1.057	1.018	1.002	982	
— Oeste(PR)	1.068	1.069	1.335	1.588	1.466	1.301	1.205	1.130	1.163	1.196	1.117	1.054	1.013	
— Passo Fundo (RS)	1.064	1.050	1.254	1.547	1.387	1.282	1.199	1.134	1.110	1.103	1.079	1.027	1.009	
— Ponta Grossa(PR)	1.125	1.093	1.372	1.539	1.436	1.312	1.230	1.194	1.185	1.163	1.144	1.112	1.075	
— Rondonópolis (MT)	956	924	1.146	1.339	1.210	1.129	1.109	1.050	967	930	920	901	887	
— Rio Verde (GO)	943	941	1.262	1.407	1.258	1.138	1.126	1.076	999	978	925	907	866	
— Triângulo Mineiro (MG)	949	965	1.293	1.439	1.357	1.269	1.245	1.214	1.164	1.040	985	979	947	
— CBOT	1.000	1.056	1.303	1.380	1.193	1.061	1.007	975	1.048	1.064	1.068	1.046	1.029	1.035

Fonte: Agência Estado (CEPEA – ESALQ/USP), atualização até dia 15/03/2017

*Sem ICMS, à vista

*futuro com fechamento em Maio 2017



FARELO DE SOJA - na fábrica – preço diário

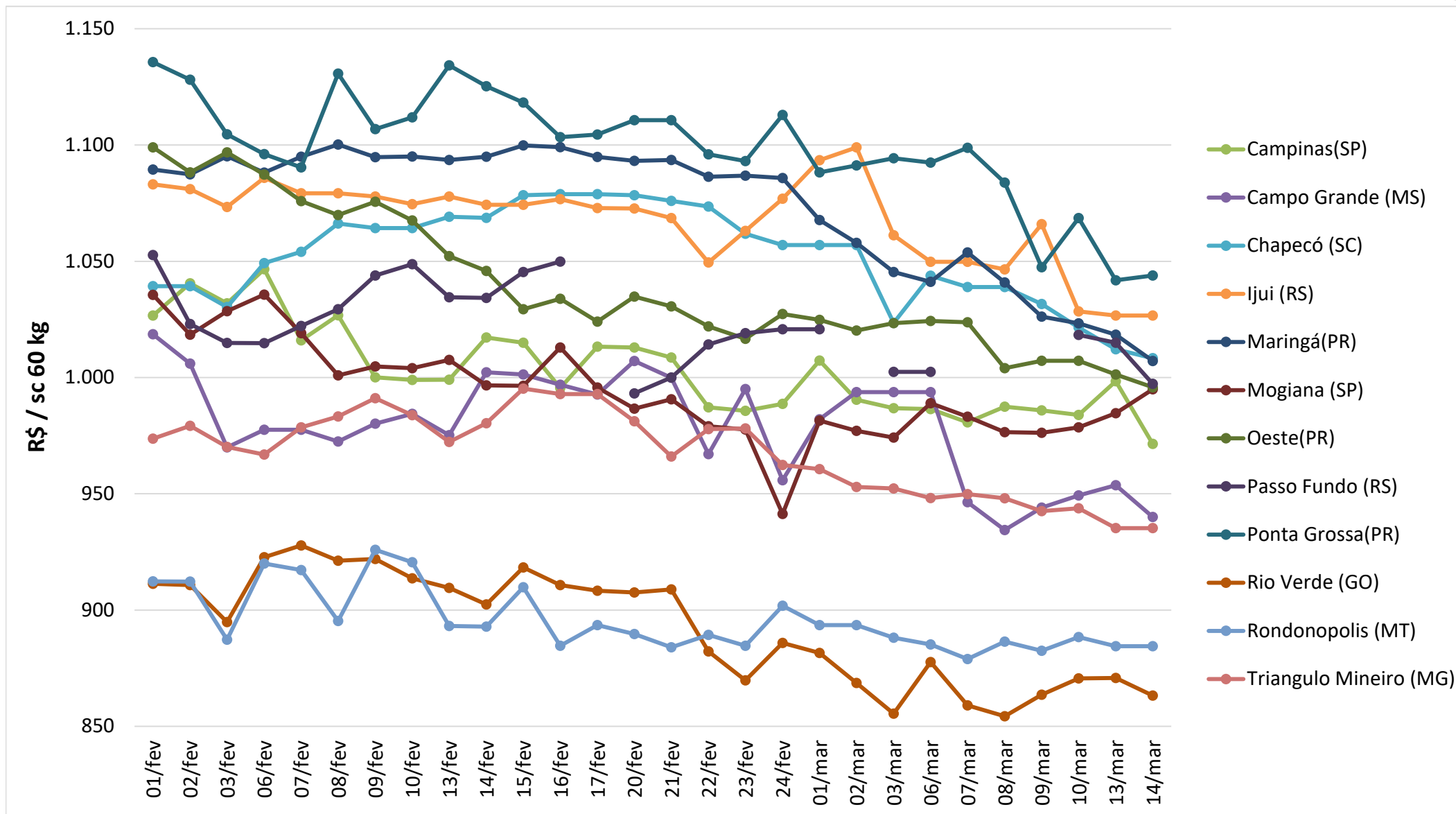

Fonte: Agência Estado (CEPEA – ESALQ/USP), atualização até dia 14/03/2017

*Sem ICMS, à vista

Conjuntura Econômica

[Notícia: Dólar tem leves variações sobre o real, com cena política e Fed](#)

Média da Cotação do Dólar (R\$/US\$)

2014 2015 2016 2017

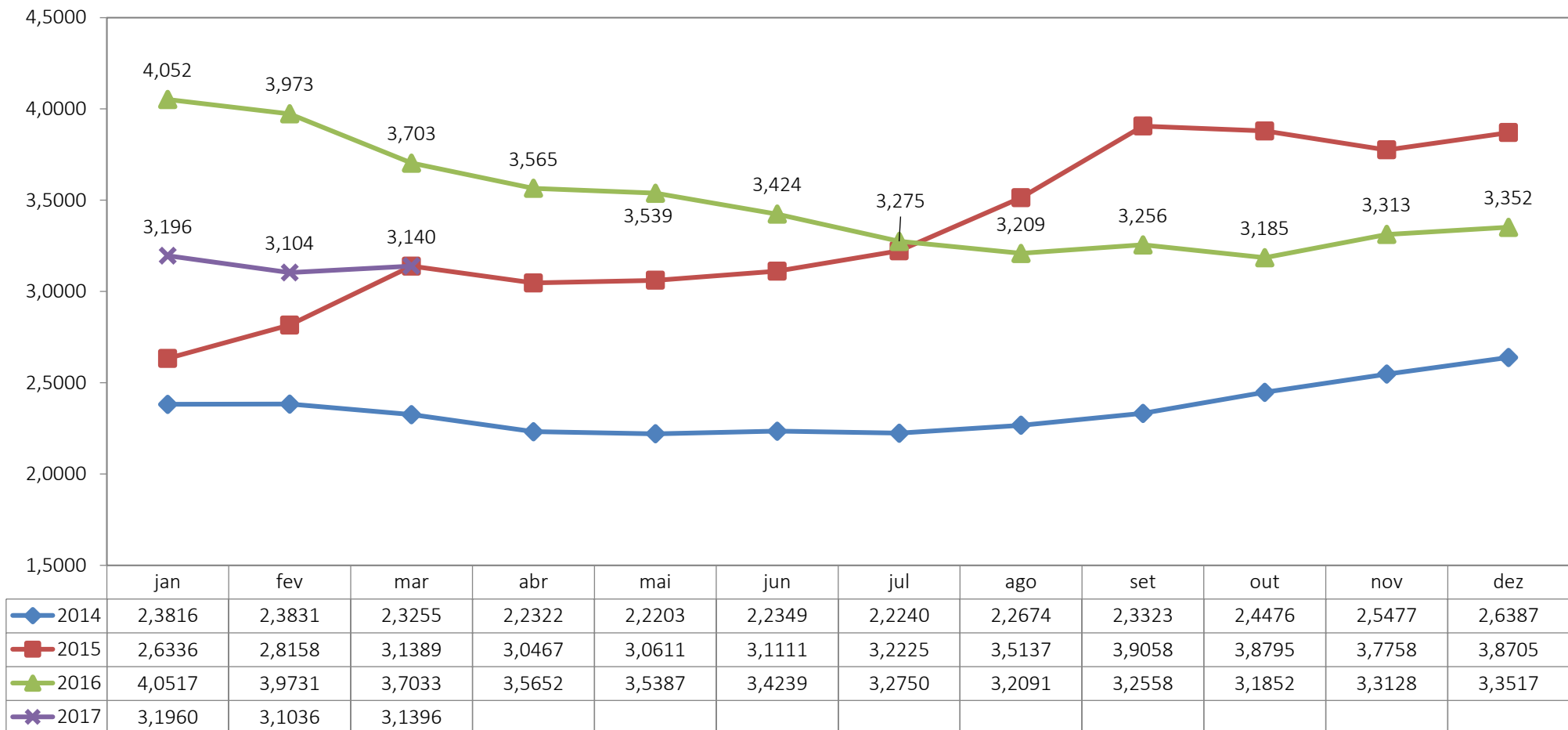

Fonte: Banco Central

* Atualização até 15/03/2017

Conjuntura Econômica

Taxa SELIC

■ 2014 ▲ 2015 ◆ 2016 ✖ 2017

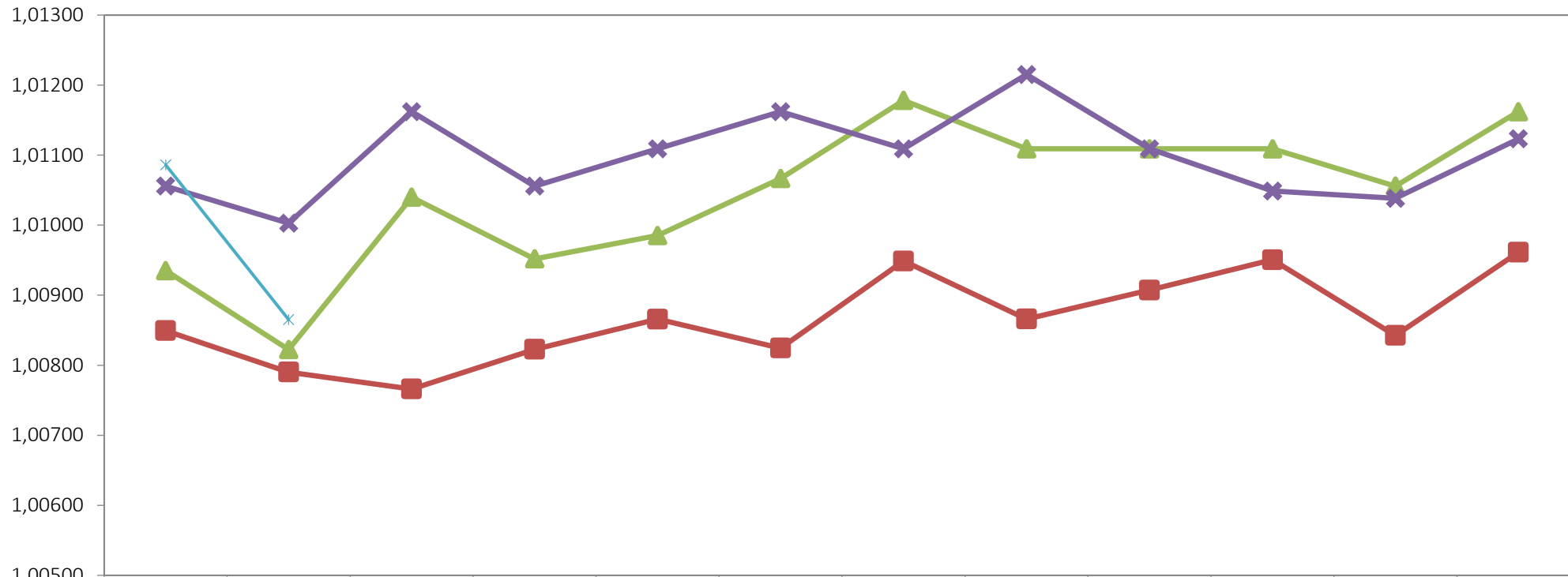

	Jan	Fev	Mar	Abr	Mai	Jun	Jul	Ago	Set	Out	Nov	Dez
■ 2014	1,00849	1,00790	1,00766	1,00823	1,00866	1,00824	1,00949	1,00866	1,00907	1,00951	1,00842	1,00961
▲ 2015	1,00935	1,00822	1,01040	1,00952	1,00985	1,01067	1,01178	1,01109	1,01109	1,01109	1,01056	1,01162
◆ 2016	1,01056	1,01003	1,01162	1,01056	1,01109	1,01162	1,01109	1,01215	1,01109	1,01049	1,01038	1,01123
✖ 2017	1,01086	1,00865										

Fonte: Banco Central



Equipe:

Ricardo Santin

Vice Presidente de Mercados

Bruna Yumi Kassama

Analista Estatística e Rel. Mercado

Marcelo Oliveira

Assessor-chefe de comunicação