



ASSOCIAÇÃO
BRASILEIRA
DE PROTEÍNA
ANIMAL

Informe ABPA de Grãos

ANO 5 / NÚMERO 103
08 fevereiro 17

Exportação Brasileira de Milho

Milho: Exportações Mensais (1.000 toneladas)

Produção	Mil ton
2015	84.672
2016**	66.571
2017**	84.480

27%

Exportações	Mil ton
Fev/15-Jan/15	30.166
Fev/16-Jan/16	18.856
Estoque final**	12.865

-37%

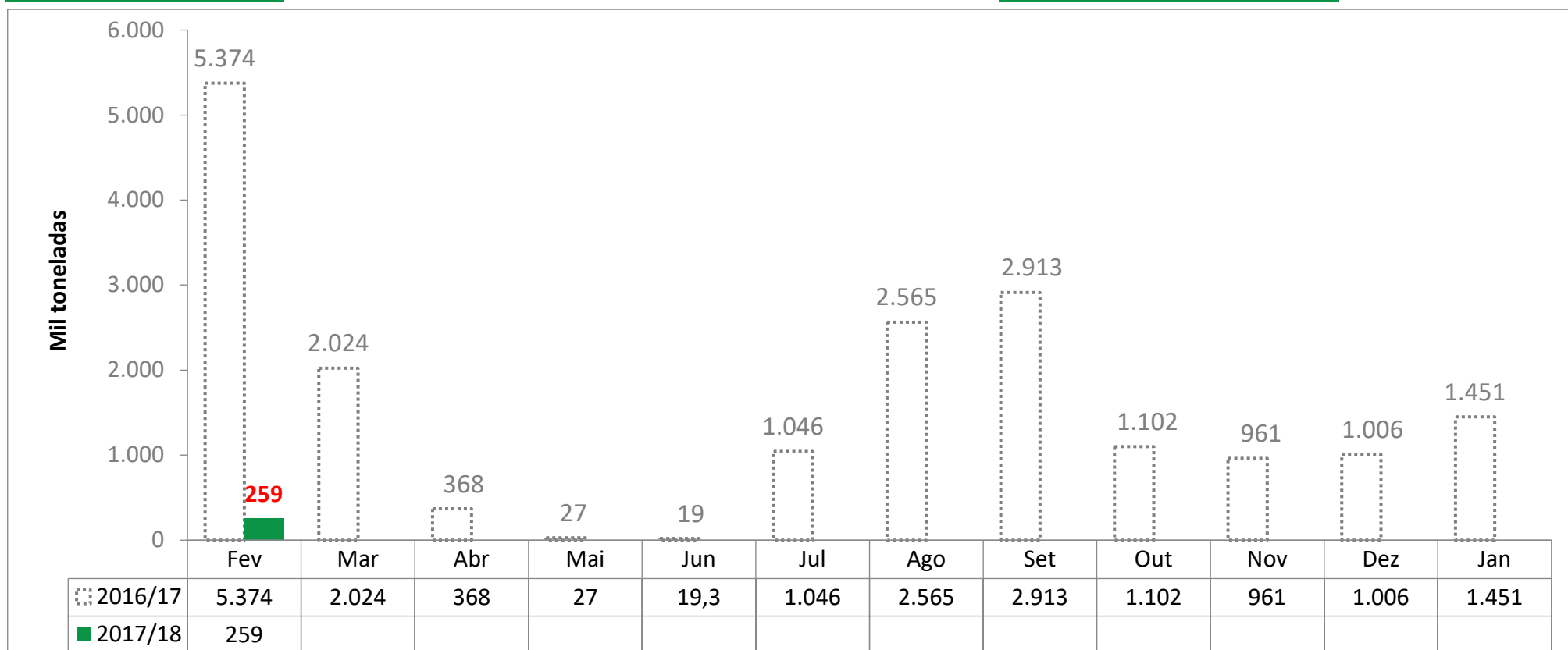

Fonte: Alice/MDIC.

*Dados parciais das exportações até dia 05/02/2017

**Previsão CONAB – Janeiro 2016

Levantamento de Safra CONAB

Janeiro 2016

[Notícia: Plantio da 2ª safra de milho do Paraná registra atraso](#)

[Notícia: MILHO/CEPEA: RECUO COMPRADOR E MELHORA DO CLIMA MANTÊM VALORES EM QUEDA](#)

MILHO							
Balanço Oferta e Demanda (mil toneladas)							
SAFRA	2011/12	2012/13	2013/14	2014/15	2015/16*	2016/17* <small>Previsão de Janeiro</small>	Var.
ESTOQUE INICIAL	4.460	3.996	6.951	12.327	10.401	7.984	-23%
PRODUÇÃO	72.980	81.506	80.052	84.672	66.571	84.480	27%
IMPORTAÇÃO	774	911	791	316	2.400	500	-79%
SUPRIMENTO	78.213	86.413	87.794	97.316	79.372	92.965	17%
CONSUMO	51.903	53.288	54.542	56.742	53.388	56.100	5%
EXPORTAÇÃO	22.314	26.174	20.925	30.172	18.000	24.000	33%
ESTOQUE FINAL	3.996	6.951	12.327	10.401	7.984	12.865	61%

Fonte: CONAB

*atualizado com o relatório de levantamento de safra de Janeiro de 2016

Importações Brasileiras de Milho*

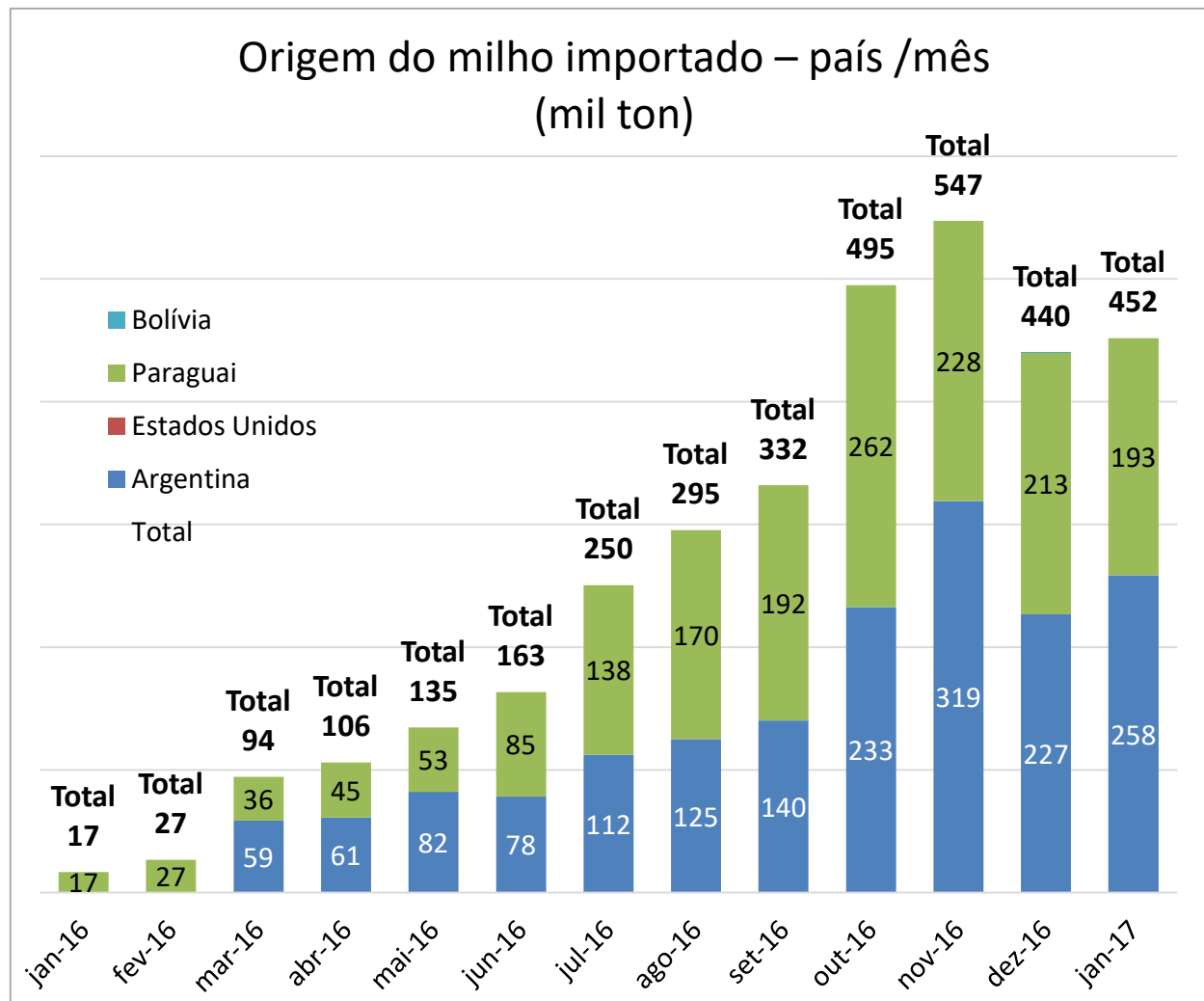

*Considera apenas milho em grão, exceto para semeadura.

Fonte: SECEX

Importação Brasileira de Milho

(mil ton)

	2016	2017	Var
Jan	17,2	451,7	2526%
Fev	27,1	-	-
Mar	94,4	-	-
Abr	105,9	-	-
Mai	134,6	-	-
Jun	163,3	-	-
Jul	250,5	-	-
Ago	295,4	-	-
Set	332,0	-	-
Out	495,0	-	-
Nov	547,0	-	-
Dez	440,2	-	-

Jan-Dez 2.903 - -

Importações Brasileiras de Milho*

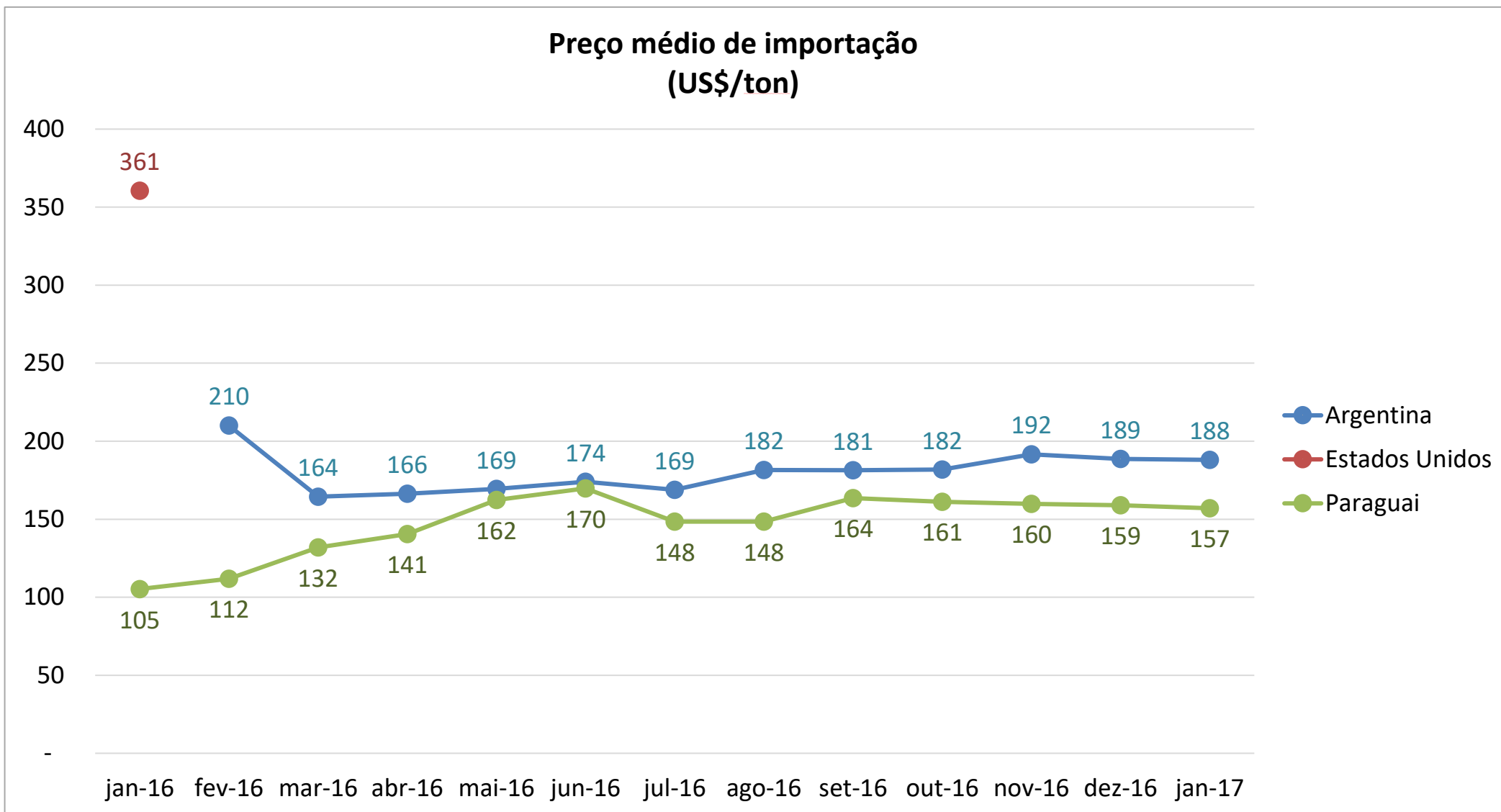

*Considera apenas milho em grão, exceto para sementeira.

Fonte: SECEX

Exportação Brasileira de Farelo de Soja

Farelo de Soja: Exportações Mensais (1.000 toneladas)

Produção	Mil ton
2015	30.492
2016**	30.954
2017**	33.110

7,0%

Exportações	Mil ton
Jan/16-Jan/16	1.185
Jan/17-Jan/17	1.392
Estoque final**	2.401

17,4%

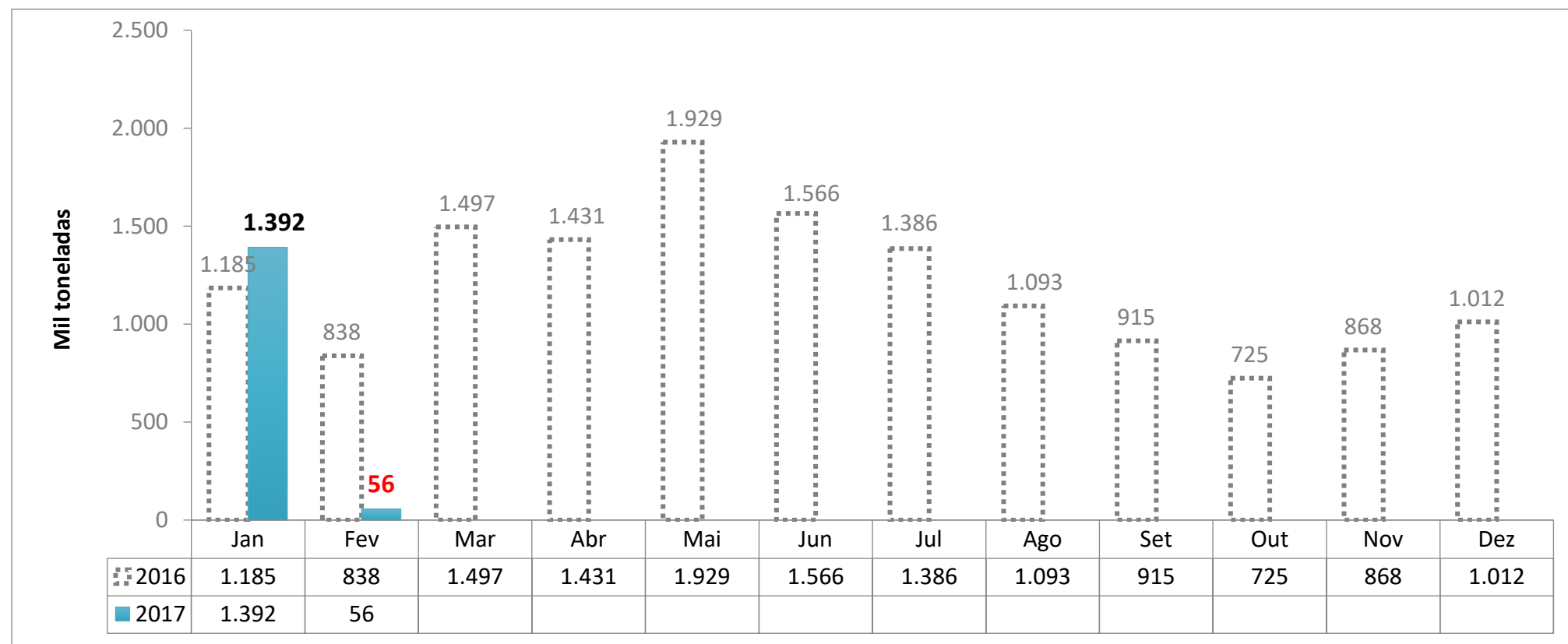

Fonte: Alice/MDIC.

*Dados parciais das exportações até dia 05/02/2017

**Previsão CONAB – Janeiro 2016

Levantamento de Safra CONAB

Janeiro 2016

FARELO DE SOJA							
Balanço Oferta e Demanda (mil toneladas)							
SAFRA	2011/12	2012/13	2013/14	2014/15	2015/16	2016/17* <small>Previsão de Janeiro</small>	Var.
ESTOQUE INICIAL	3.178	869	447	269	835	2.190	162%
PRODUÇÃO	26.026	27.258	28.336	30.492	30.954	33.110	7,0%
IMPORTAÇÃO	5	4	1	1	1	1	25%
SUPRIMENTO	29.209	28.131	28.784	30.762	31.790	35.301	11%
CONSUMO	14.051	14.350	14.799	15.100	15.500	17.000	10%
EXPORTAÇÃO	14.289	13.334	13.716	14.827	14.100	15.900	13%
ESTOQUE FINAL	869	447	269	835	2.190	2.401	10%

Fonte: CONAB

*atualizado com o relatório de levantamento de safra de Janeiro de 2016

Exportação Brasileira de Soja em grão

Soja: Exportações Mensais (1.000 toneladas)

Produção	Mil ton
2015	96.228
2016**	95.435
2017**	103.778

8,7%

Exportações	Mil ton
Jan/16-Jan/16	394
Jan/17-Jan/17	912
Estoque final**	2.048

131,2%

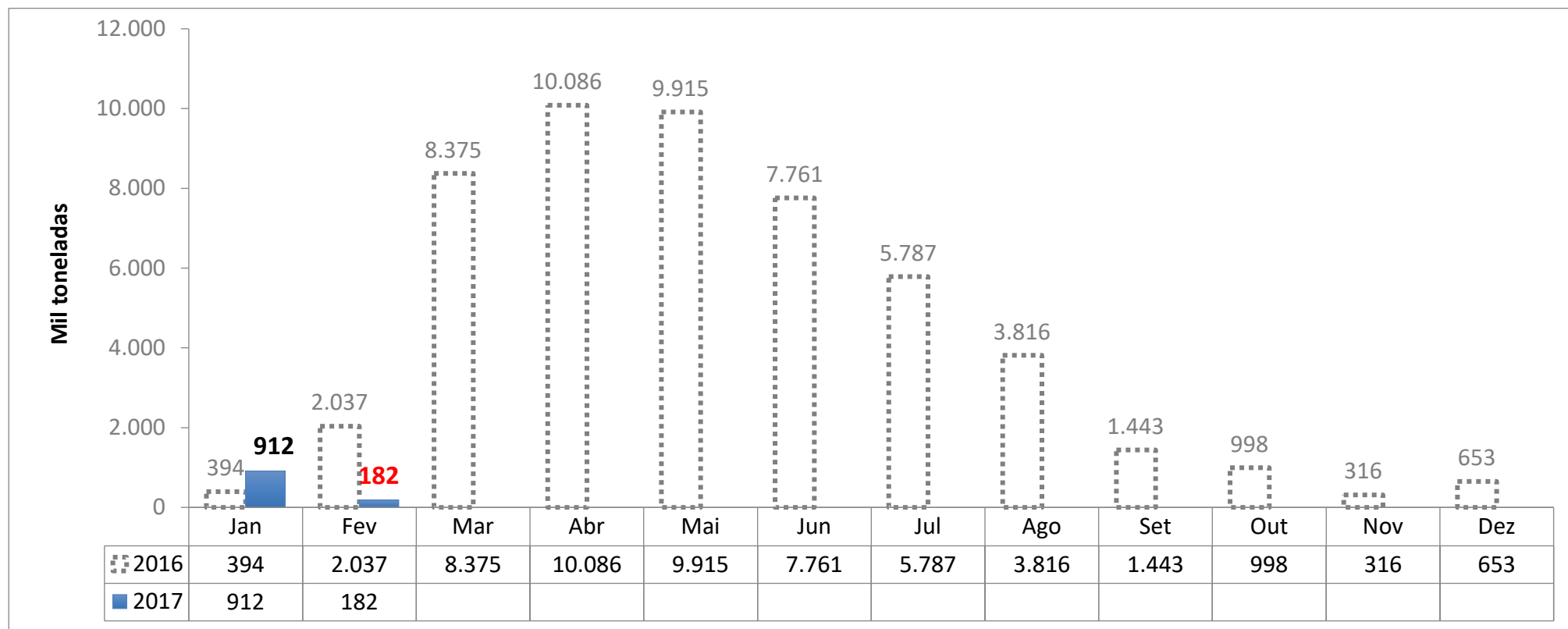

Fonte: Alice/MDIC.

*Dados parciais das exportações até dia 05/02/2017

**Previsão CONAB – Janeiro 2016

Levantamento de Safra CONAB

Janeiro 2016

[Notícia: SOJA/CEPEA: FARELO REGISTRA O MENOR PREÇO DESDE ABRIL/16](#)

SOJA EM GRÃO							
Balanço Oferta e Demanda (mil toneladas)							
SAFRA	2011/12	2012/13	2013/14	2014/15	2015/16	2016/17* <small>Previsão de Janeiro</small>	Var.
ESTOQUE INICIAL	3.017	444	740	1.548	926	1.469	59%
PRODUÇÃO	66.383	81.499	86.121	96.228	95.435	103.778	9%
IMPORTAÇÃO	267	283	579	324	400	300	-25%
SUPRIMENTO	69.666	82.226	87.440	98.100	96.760	105.548	9%
CONSUMO	36.754	38.694	40.200	42.850	43.700	46.500	6%
EXPORTAÇÃO	32.468	42.792	45.692	54.324	51.591	57.000	10%
ESTOQUE FINAL	444	740	1.548	926	1.469	2.048	39%

Fonte: CONAB

*atualizado com o relatório de levantamento de safra de Janeiro de 2016

Exportação Brasileira de Óleo de Soja

Óleo de Soja: Exportações Mensais (1.000 toneladas)

Produção	Mil ton
2015	7.722
2016**	7.839
2017**	8.385

7,0%

Exportações	Mil ton
Jan/16-Jan/16	68
Jan/17-Jan/17	71
Estoque final**	503

4,3%

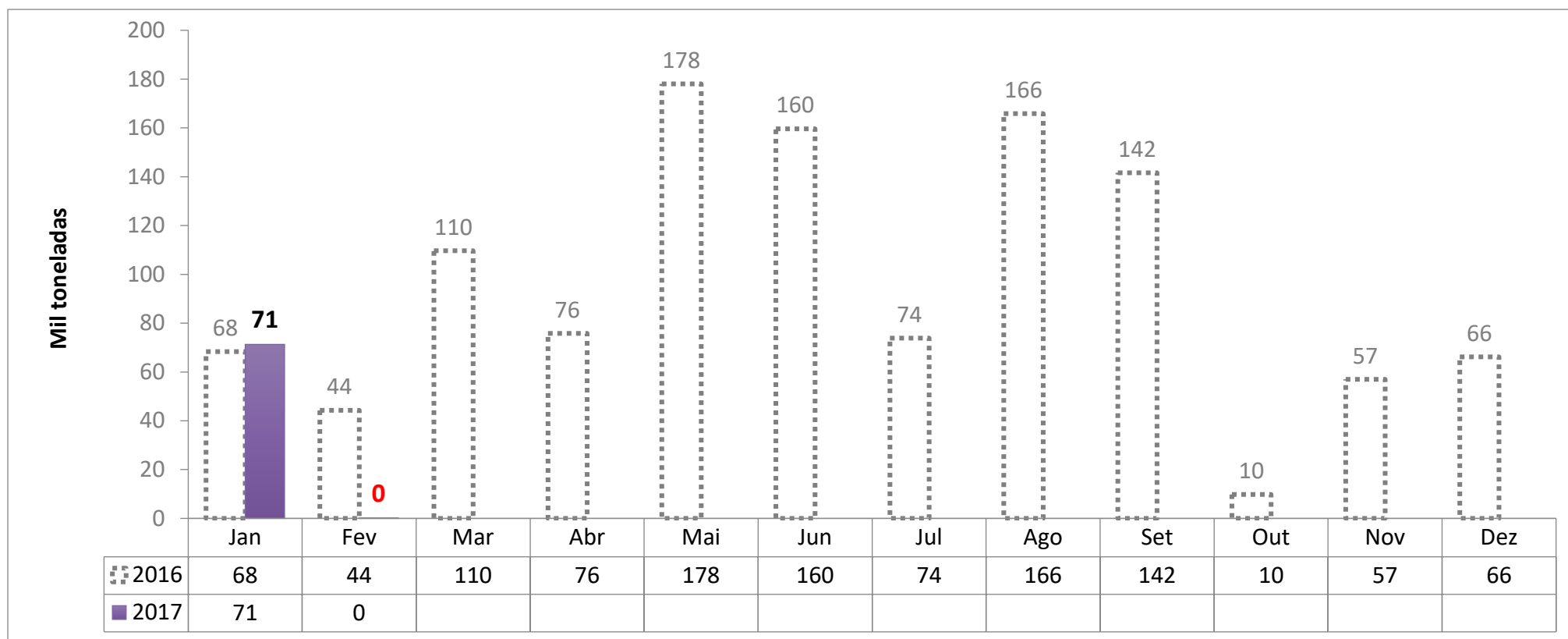

Fonte: Alice/MDIC.

*Dados parciais das exportações até dia 05/02/2017

**Previsão CONAB – Janeiro 2016

Levantamento de Safra CONAB

Janeiro 2016

ÓLEO DE SOJA							
Balanço Oferta e Demanda (mil toneladas)							
SAFRA	2011/12	2012/13	2013/14	2014/15	2015/16	2016/17* <small>Previsão de Janeiro</small>	Var.
ESTOQUE INICIAL	988,5	651	640,2	580,5	298,7	427,7	43%
PRODUÇÃO	6.591	6.903	7.176	7.722	7.839	8.385	7,0%
IMPORTAÇÃO	1	5	0,1	25,2	70	40	-43%
SUPRIMENTO	7.580,50	7.559	7.816,30	8.328	8.207,7	8.852,7	8%
CONSUMO	5.172,40	5.556,30	5.930,80	6.359,20	6.380,0	6.800	6,6%
EXPORTAÇÃO	1.757,10	1.362,50	1.305	1.669,90	1.400,0	1.550	11%
ESTOQUE FINAL	651	640,2	580,5	298,6	427,7	502,7	18%

Fonte: CONAB

*atualizado com o relatório de levantamento de safra de Janeiro de 2016



Preço Médio do Milho semi-duro atacado (R\$/sc 60Kg)

Praça	Fevereiro 2016	Fevereiro 2017*	Variação %	Média (Jan-Fev 2016)	Média (Jan-Fev 2017)*	Variação %
Recife (PE)	52,281	49,720	-4,9%	50,886	49,198	-3,3%
Campinas (SP)	42,939	36,154	-15,8%	42,244	35,966	-14,9%
Unai (MG)	38,749	32,600	-15,9%	37,819	34,554	-8,6%
Campos Novos (SC)	41,009	31,976	-22,0%	39,768	34,373	-13,6%
Triangulo Mineiro (MG)	39,584	32,672	-17,5%	38,841	34,228	-11,9%
Chapecó(SC)	42,547	31,428	-26,1%	41,214	33,619	-18,4%
Mogiana (SP)	40,801	32,730	-19,8%	39,649	33,462	-15,6%
Sorocabana(SP)	39,481	32,454	-17,8%	38,772	32,521	-16,1%
Rio Verde(GO)	37,344	31,070	-16,8%	35,559	31,902	-10,3%
Ponta Grossa (PR)	39,525	29,790	-24,6%	38,510	31,830	-17,3%
Passo Fundo (RS)	38,468	29,082	-24,4%	36,455	31,603	-13,3%
norte (PR)	39,215	30,082	-23,3%	38,324	31,100	-18,8%
Sudoeste (PR)	39,203	29,740	-24,1%	38,418	30,964	-19,4%
Cascavel(PR)	38,873	29,540	-24,0%	38,030	30,485	-19,8%
Sorriso(MT)	26,119	23,976	-8,2%	23,649	25,157	6,4%

Fonte: Agência Estado (CEPEA – ESALQ/USP)

*Considerando dados até 07/02/2017

**Sem ICMS, à vista



MILHO - semi-duro no atacado – preço médio mensal

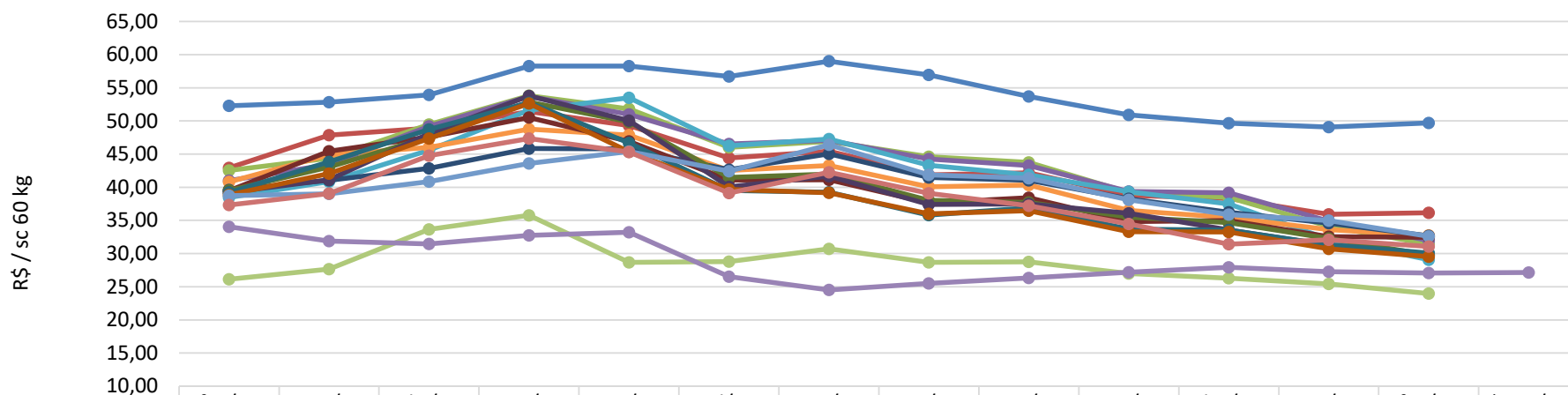

	fev/16	mar/16	abr/16	mai/16	jun/16	jul/16	ago/16	set/16	out/16	nov/16	dez/16	jan/17	fev/17	*mar/17
Recife (PE)	52,28	52,84	53,93	58,29	58,26	56,73	59,00	56,96	53,68	50,90	49,65	49,08	49,72	
Campinas (SP)	42,94	47,88	48,92	51,41	49,31	44,42	45,43	41,86	42,19	38,77	38,32	35,92	36,15	
Chapecó(SC)	42,55	44,39	49,48	53,81	51,82	46,02	46,94	44,61	43,76	39,19	38,46	34,12	31,43	
Campos Novos (SC)	41,01	43,45	49,19	53,69	50,98	46,52	47,08	44,27	43,29	39,37	39,18	34,92	31,98	
Passo Fundo (RS)	38,47	40,85	45,60	51,62	53,50	46,26	47,27	43,31	41,87	39,34	37,48	32,18	29,08	
Mogiana (SP)	40,80	44,89	46,01	48,76	47,86	42,53	43,26	40,06	40,33	36,52	35,45	33,63	32,73	
Triangulo Mineiro (MG)	39,58	41,06	42,83	45,84	45,79	42,65	45,03	41,49	41,06	38,28	36,24	34,58	32,67	
Sorocabana(SP)	39,48	45,45	47,59	50,52	46,92	41,07	41,12	37,65	38,43	34,83	34,99	32,54	32,45	
Ponta Grossa (PR)	39,53	43,05	47,60	52,85	49,87	41,46	41,99	38,04	37,72	35,50	34,67	32,29	29,79	
Sudoeste (PR)	39,20	41,13	48,10	53,78	50,07	40,07	41,69	37,39	37,49	36,09	33,56	31,24	29,74	
norte (PR)	39,22	43,82	48,71	52,77	46,68	39,53	39,25	35,78	36,90	33,68	33,51	31,33	30,08	
Cascavel(PR)	38,87	42,05	47,33	52,64	45,35	39,69	39,17	35,99	36,47	33,30	33,26	30,70	29,54	
Unai (MG)	38,75	39,03	40,83	43,58	45,40	42,43	46,41	41,89	41,35	38,13	35,90	35,00	32,60	
Rio Verde(GO)	37,34	39,04	44,75	47,35	45,31	39,14	42,27	39,08	37,23	34,47	31,41	32,09	31,07	
Sorriso(MT)	26,12	27,67	33,64	35,78	28,66	28,77	30,71	28,69	28,76	27,00	26,28	25,43	23,98	
CBOT	34,04	31,88	31,46	32,75	33,23	26,53	24,52	25,52	26,31	27,19	27,95	27,27	27,06	27,15

Fonte: Agência Estado (CEPEA – ESALQ/USP), atualização até dia 08/02/2017

*futuro com fechamento em março 2017



MILHO - semi-duro no atacado – preço diário

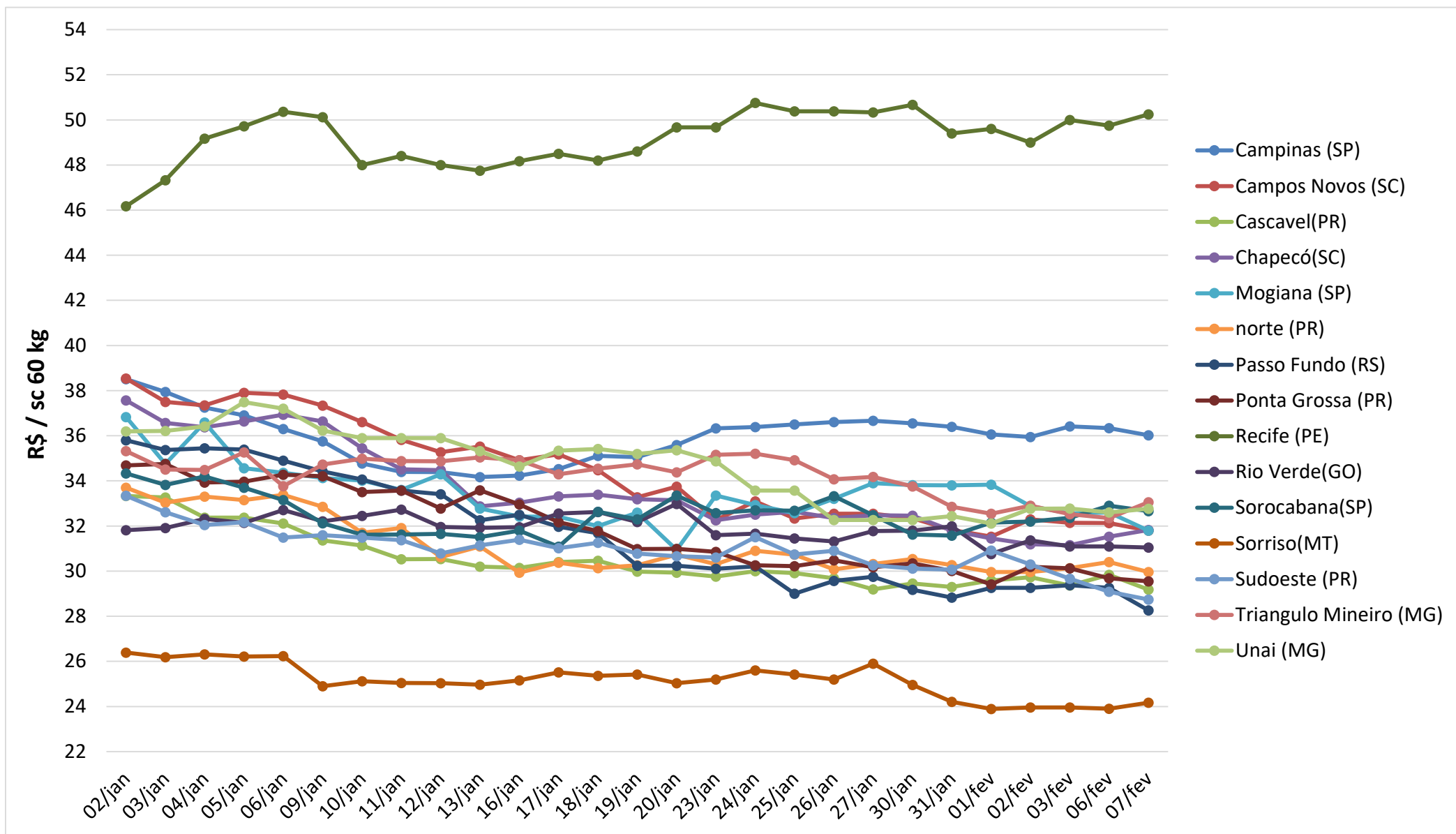

Fonte: Agência Estado (CEPEA – ESALQ/USP), atualização até dia 07/02/2017



Preço Médio do Farelo de Soja (R\$/ton)** - FOB origem

Praça	Fevereiro 2016	Fevereiro 2017*	Variação %	Média (Jan-Fev 2016)	Média (Jan-Fev 2017)*	Variação %
Ponta Grossa(PR)	1.314,07	1.110,93	-15,46%	1.347,11	1.137,75	-15,54%
Maringá(PR)	1.298,41	1.091,01	-15,97%	1.300,13	1.112,82	-14,41%
Oeste(PR)	1.254,48	1.089,44	-13,16%	1.311,76	1.111,59	-15,26%
Ijuí (RS)	1.253,21	1.080,50	-13,78%	1.276,01	1.090,96	-14,50%
Passo Fundo (RS)	1.217,71	1.025,50	-15,78%	1.256,61	1.068,89	-14,94%
Chapecó (SC)	1.241,08	1.042,44	-16,01%	1.262,37	1.062,27	-15,85%
Mogiana (SP)	1.195,79	1.027,45	-14,08%	1.260,81	1.020,04	-19,10%
Campinas(SP)	1.196,21	1.032,32	-13,70%	1.269,67	1.017,51	-19,86%
Campo Grande (MS)	1.149,08	989,92	-13,85%	1.177,25	996,62	-15,34%
Triângulo Mineiro (MG)	1.184,78	973,70	-17,82%	1.293,07	983,13	-23,97%
Rio Verde (GO)	1.181,73	913,47	-22,70%	1.260,17	922,55	-26,79%
Rondonópolis (MT)	1.110,36	909,83	-18,06%	1.155,46	918,24	-20,53%

Fonte: Agência Estado (CEPEA – ESALQ/USP)

*Considerando dados até 07/02/2017

**Sem ICMS, à vista

FARELO DE SOJA - na fábrica – preço médio mensal

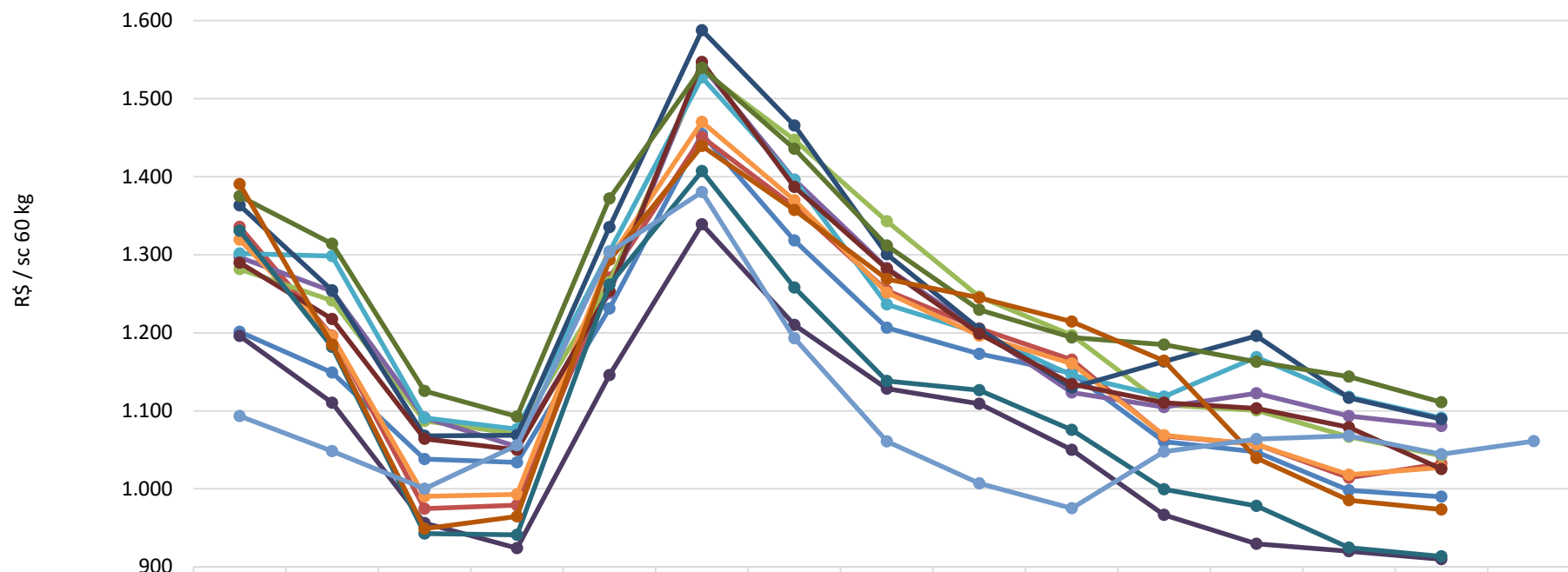

	jan/16	fev/16	mar/16	abr/16	mai/16	jun/16	jul/16	ago/16	set/16	out/16	nov/16	dez/16	jan/17	fev/17	*mar/17
— Campo Grande (MS)	1.201	1.149	1.038	1.034	1.231	1.455	1.318	1.206	1.173	1.149	1.061	1.047	998	990	
— Campinas(SP)	1.336	1.196	975	979	1.271	1.451	1.361	1.254	1.206	1.165	1.068	1.057	1.014	1.032	
— Chapecó (SC)	1.282	1.241	1.087	1.070	1.265	1.536	1.447	1.343	1.246	1.197	1.108	1.100	1.067	1.042	
— Ijuí (RS)	1.297	1.253	1.091	1.054	1.251	1.542	1.396	1.283	1.204	1.124	1.105	1.123	1.093	1.081	
— Maringá(PR)	1.302	1.298	1.091	1.077	1.304	1.527	1.396	1.236	1.200	1.146	1.118	1.169	1.118	1.091	
— Mogiana (SP)	1.319	1.196	990	993	1.294	1.470	1.370	1.252	1.196	1.161	1.069	1.057	1.018	1.027	
— Oeste(PR)	1.363	1.254	1.068	1.069	1.335	1.588	1.466	1.301	1.205	1.130	1.163	1.196	1.117	1.089	
— Passo Fundo (RS)	1.290	1.218	1.064	1.050	1.254	1.547	1.387	1.282	1.199	1.134	1.110	1.103	1.079	1.026	
— Ponta Grossa(PR)	1.375	1.314	1.125	1.093	1.372	1.539	1.436	1.312	1.230	1.194	1.185	1.163	1.144	1.111	
— Rondonópolis (MT)	1.196	1.110	956	924	1.146	1.339	1.210	1.129	1.109	1.050	967	930	920	910	
— Rio Verde (GO)	1.331	1.182	943	941	1.262	1.407	1.258	1.138	1.126	1.076	999	978	925	913	
— Triângulo Mineiro (MG)	1.391	1.185	949	965	1.293	1.439	1.357	1.269	1.245	1.214	1.164	1.040	985	974	
— CBOT	1.093	1.048	1.000	1.056	1.303	1.380	1.193	1.061	1.007	975	1.048	1.064	1.068	1.044	1.061

Fonte: Agência Estado (CEPEA – ESALQ/USP), atualização até dia 08/02/2017

*Sem ICMS, à vista

*futuro com fechamento em Março 2017



FARELO DE SOJA - na fábrica – preço diário

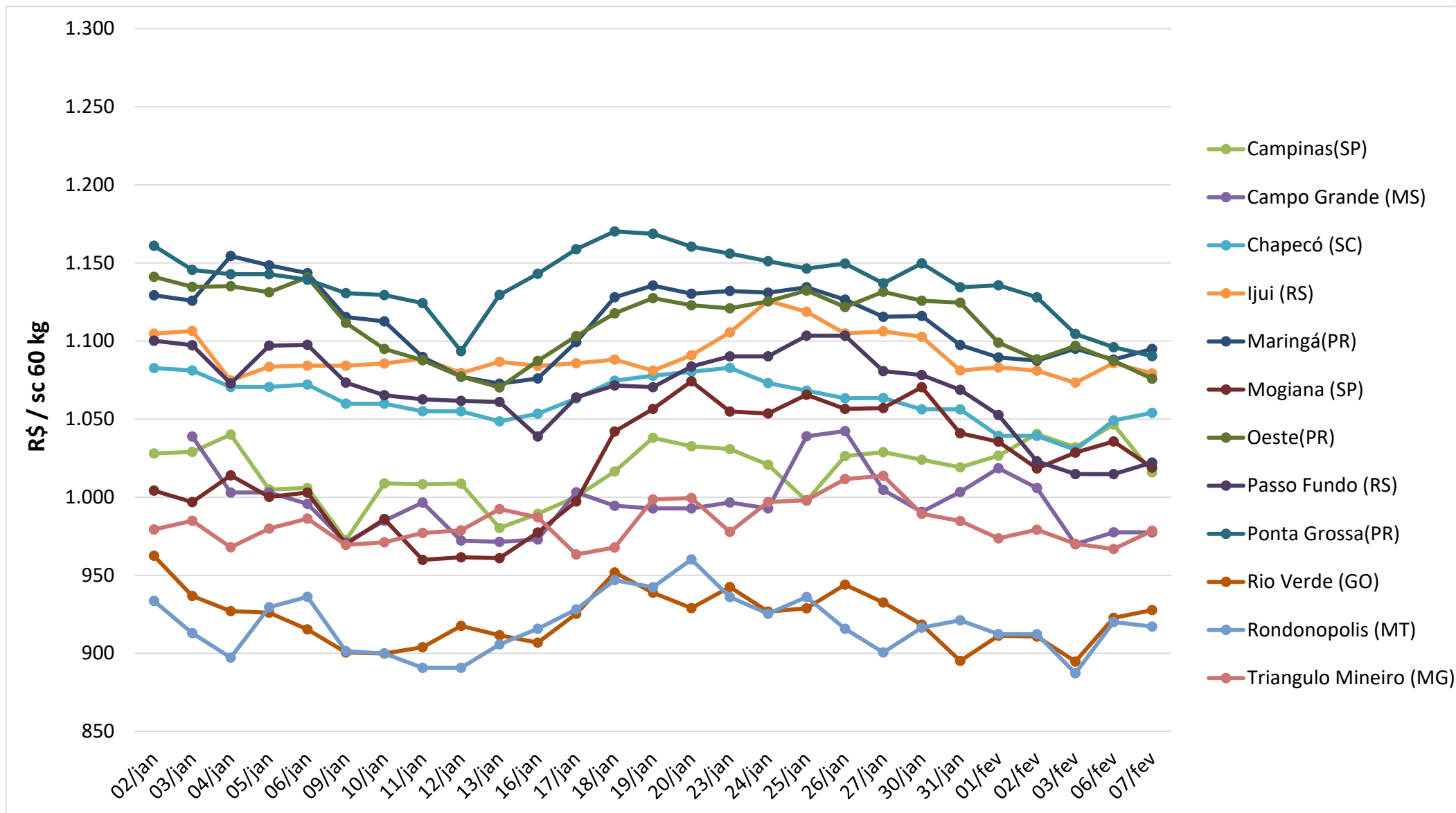

Fonte: Agência Estado (CEPEA – ESALQ/USP), atualização até dia 07/02/2017

*Sem ICMS, à vista

Conjuntura Econômica

[Notícia: Dólar fecha com leve baixa sobre o real com expectativas de fluxo positivo](#)

Média da Cotação do Dólar (R\$/US\$)

2014 2015 2016 2017

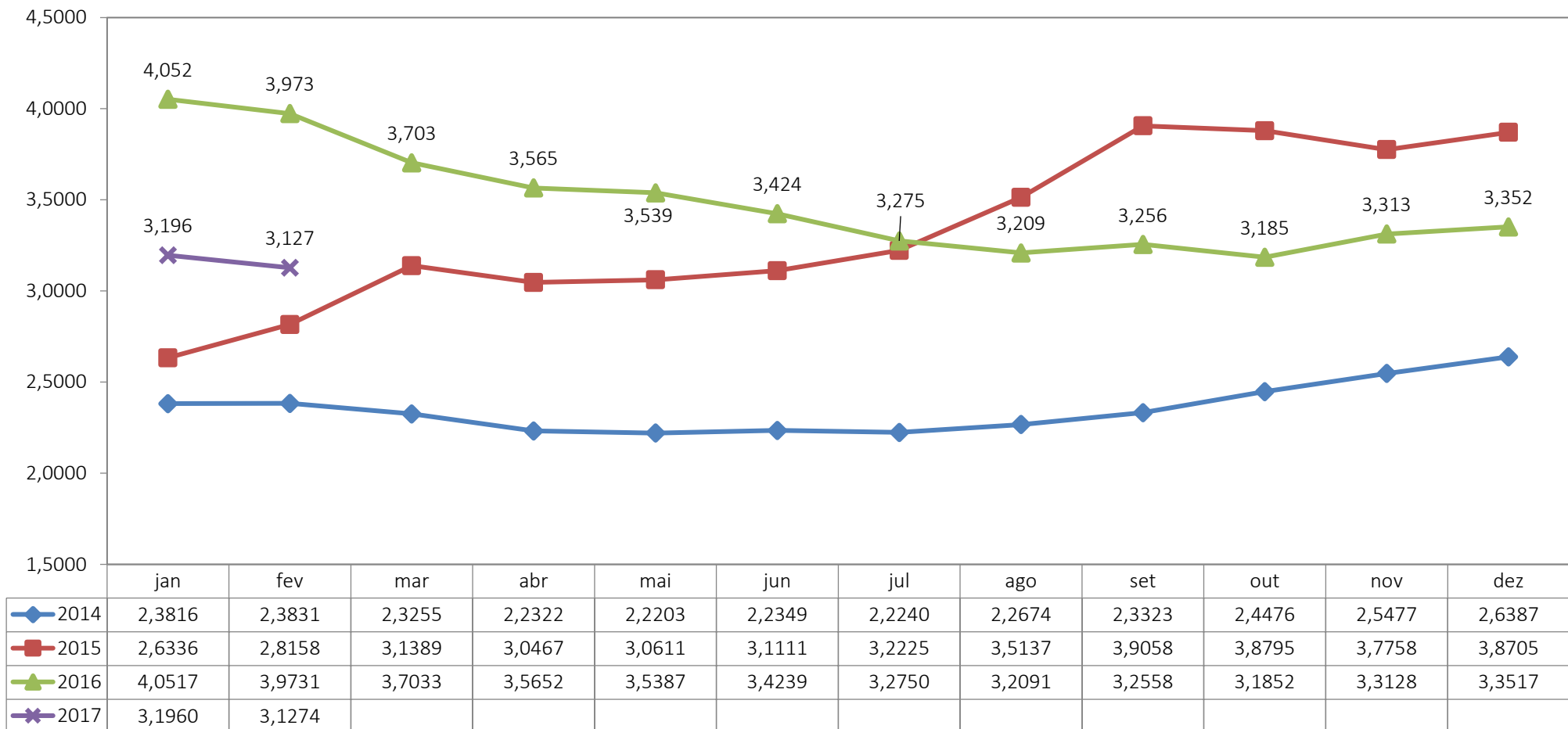

Fonte: Banco Central

* Atualização até 07/02/2017

Conjuntura Econômica

Taxa SELIC

■ 2014 ▲ 2015 ◆ 2016 ✧ 2017

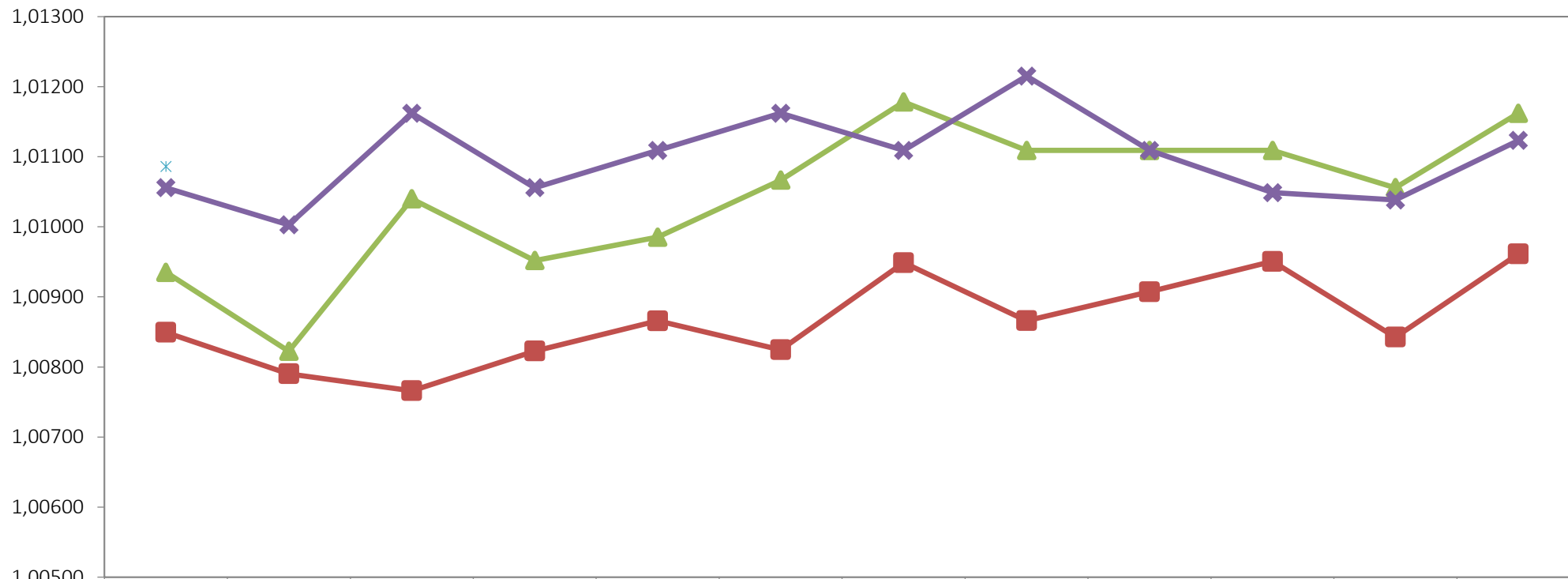

	Jan	Fev	Mar	Abr	Mai	Jun	Jul	Ago	Set	Out	Nov	Dez
■ 2014	1,00849	1,00790	1,00766	1,00823	1,00866	1,00824	1,00949	1,00866	1,00907	1,00951	1,00842	1,00961
▲ 2015	1,00935	1,00822	1,01040	1,00952	1,00985	1,01067	1,01178	1,01109	1,01109	1,01109	1,01056	1,01162
◆ 2016	1,01056	1,01003	1,01162	1,01056	1,01109	1,01162	1,01109	1,01215	1,01109	1,01049	1,01038	1,01123
✧ 2017	1,01086											

Fonte: Banco Central



Equipe:

Ricardo Santin

Vice Presidente de Mercados

Bruna Yumi Kassama

Analista Estatística e Rel. Mercado

Marcelo Oliveira

Assessor-chefe de comunicação